



Unione Nazionale Rappresentanti Autoveicoli Esteri

L'AUTO 2014

Sintesi Statistica

Il Mercato Italiano negli ultimi 10 anni

Dal picco delle vendite attraverso la crisi
fino ai primi segnali di ripresa

CHI SIAMO

L'**UNRAE**, Unione Nazionale Rappresentanti Autoveicoli Esteri, è l'**Associazione delle Case automobilistiche estere che operano in Italia nella distribuzione e commercializzazione di autovetture**, veicoli commerciali e industriali, bus, caravan e autocaravan con le relative reti di assistenza tecnica e di ricambi originali.

L'**UNRAE è oggi il più valido interlocutore delle Istituzioni**, contribuendo a fornire elementi, statistiche, valutazioni e scenari che siano di supporto al lavoro dei Ministeri e degli Enti competenti nella gestione della mobilità stradale. L'UNRAE è la principale fonte di informazioni ed analisi del mercato, costituendo - non solo per i propri Associati - il punto di riferimento per tutti gli operatori del settore. L'UNRAE dal 2013 fa parte del SISTAN, il Sistema Statistico Nazionale dell'ISTAT. Per l'erogazione dei Servizi alle proprie Aziende Associate, l'UNRAE si avvale della propria Società di Servizi: RAE '88.

L'UNRAE è attualmente presieduta da Massimo Nordio e la Direzione Generale dell'Associazione è affidata a Romano Valente.

Le origini. L'UNRAE venne costituita **il 24 novembre 1950** da 10 soci imprenditori che appartengono alla storia dell'automobile in Italia: Guglielmo Bolla, Paolo Borghese, Renato Bornigia, Frederick L. Cole, Alfredo Fattori, Fernando Martorelli, Andrea A.C. Maxwell, Ernesto Nussbaum, Giorgio Pieroni, Salazar Sarsfield. In quell'anno, le vetture di produzione estera vendute sul mercato italiano furono solo 124, pari ad una quota di mercato dello 0,16%. Dodici anni dopo i soci erano diventati 19 e le auto di marca estera immatricolate in Italia furono 96.854, con una quota di mercato del 15,26%. Alla fine del 2014 le Aziende associate UNRAE hanno immatricolato 980.000 vetture, pari al 72,1% dell'intero mercato.



Le dimensioni del business. Oggi sono **39 le Aziende associate all'UNRAE**; esse rappresentano una realtà economica che, direttamente o indirettamente, registra un fatturato di 40 miliardi di euro e 160.000 occupati nelle circa 3.100 Concessionarie, 11.100 officine autorizzate e nelle 30 strutture delle rispettive Case Madri presenti in Italia. Nel nostro Paese le Case automobilistiche estere investono circa 7,2 miliardi di euro per acquisti di componentistica e, attraverso le loro sedi italiane di Ricerca, Sviluppo e Design, circa 10,4 miliardi di euro per beni e servizi.

LE AZIENDE ASSOCIATE E LA GOVERNANCE

BMW Italia Spa: BMW, Mini
Carrier Transicold Italia Srl: Gruppi Frigoriferi Carrier
Daf Veicoli Industriali SpA: Daf
DPS Srl: assistenza e ricambi Daihatsu
Eurasia Motor Company SpA: Great Wall, assistenza e ricambi Tata
Evobus Italia SpA: Autobus Mercedes, Setra
Ford Italia SpA: Ford
General Motors Italia Srl: Opel, assistenza e ricambi Chevrolet
Goldhofer AG: Rimorchi Goldhofer
Honda Motor Europe Ltd – Italia: Honda
Hyundai Motor Company Italy Srl: Hyundai
ItalSCANIA SpA: Autobus e Veicoli Industriali Scania
Jaguar Land Rover Italia SpA: Jaguar, Land Rover
Kia Motors Company Italy Srl: Kia
Mahindra Europe Srl: Mahindra
Man Truck & Bus Italia SpA: Autobus e Veicoli Industriali Man, Autobus Neoplan
Mazda Motor Italia Srl: Mazda
Mercedes-Benz Italia SpA: Mercedes, Smart, Maybach, Mitsubishi Trucks
Midi Europe Srl: Isuzu
Mitsubishi Motors Automobili Italia SpA: Mitsubishi
Nissan Italia Srl: Nissan
Porsche Italia SpA: Porsche
PSA Services Srl: Citroën, DS, Peugeot
Renault Italia SpA: Renault, Dacia
Renault Trucks Italia SpA: Veicoli Industriali Renault
Subaru Italia SpA: Subaru
Suzuki Italia SpA: Suzuki
Symi SpA: Ssangyong
Toyota Motor Italia SpA: Toyota, Lexus
VDL Bus & Coach Italia Srl: Autobus Bova
Volkswagen Group Italia SpA: Audi, Seat, Skoda, Volkswagen, VIC
Volvo Bus Corporation – Italia: Autobus Volvo
Volvo Car Italia SpA: Autovetture Volvo
Volvo Truck Corporation – Italia: Veicoli Industriali Volvo
Zanotti Transblock Italia: Gruppi frigoriferi Zanotti

Assemblea Generale

Tutte le Aziende associate

Presidente

Massimo Nordio – Volkswagen Group Italia

Consiglio Direttivo

Giuseppe Bitti - *Kia Motors Company Italy*
Andrea Carlucci - *Toyota Motor Italia*
Domenico Chianese - *Ford Italia*
Bernard Chrétien - *Renault Italia*
Giancarlo Codazzi - *MAN Truck & Bus Italia*
Andrea Crespi - *Hyundai Motor Company Italy*
Michele Crisci - *Volvo Car Italia*
Pietro Innocenti - *Porsche Italia*
Bruno Mattucci - *Nissan Italia*
Roberto Matteucci - *General Motors Italia*
Daniele Maver - *Jaguar Land Rover Italia*
Olivier Mornet - *PSA Peugeot Citroën*
Massimo Nalli - *Suzuki Italia*
Roland Schell - *Mercedes-Benz Italia*
Sergio Sòlero - *BMW Italia*

Direttore Generale

Romano Valente

Vice Direttore Generale

Antonio Cernicchiaro

Collegio dei Revisori dei Conti

Paolo Starace - *Daf Italia*
Angelo Comotti - *Daihatsu Italia*
Giorgio Vicenzi - *Subaru Italia*

Collegio dei Probiviri

Presidente: Giorgio Binarelli - *Zanotti Transblock Italia*
Membri effettivi: Galdino Colombo - *Symi*
Giovanni Lo Bianco - *Volvo Group Trucks Italia*

L'AUTO 2014 SINTESI STATISTICA

Siamo giunti alla 18^a edizione della Sintesi Statistica, la pubblicazione di riferimento per tutti gli operatori del settore e che rappresenta l'evoluzione della nostra storica pubblicazione "L'Auto estera in Italia".

Con il compimento della maggiore età, abbiamo voluto dare alla Sintesi Statistica una nuova veste grafica per portare questa pubblicazione tra i cultori della materia, nell'area del collezionismo, da conservare, per tramandare la storia dell'auto.

L'edizione 2014 naturalmente evolve in contenuti, proseguendo a raccontare la storia degli ultimi 10 anni, a partire quindi dal 2005, arricchendosi di nuovi dati come:

- Immatricolazioni per marca nella Repubblica di San Marino
- Scenario dei principali indicatori macroeconomici
- Prezzo medio ponderato per segmento
- Il numero di auto per famiglia
- Parco Circolante Veicoli Industriali
- Reti di vendita Veicoli Commerciali

Sarà interessante confrontare il periodo del picco delle vendite con quello della crisi che ha attraversato anche il mondo dell'auto fino ai primi segnali di ripresa lanciati attraverso il canale del noleggio.

Poi, nel dettaglio, vedere le dinamiche del cambiamento nei segmenti, nelle alimentazioni, nella vitalità dell'usato, come valvola per ricercare mobilità a costi più contenuti e infine la dimensione e la qualità del parco circolante con i connessi temi della sicurezza e dell'ambiente.

Naturalmente, attenzione maggiore viene rivolta agli altri comparti associativi, come i Veicoli Commerciali, i Veicoli Industriali, gli Autobus, i Caravan e gli Autocaravan insieme ad altri dati come quelli afferenti al settore motoveicoli ed altri mercati automotive.

Sono personalmente convinto che avrete una interessante e piacevole consultazione.

Romano Valente

Direttore Generale dell'UNRAE



SOMMARIO

CHI SIAMO		
LE AZIENDE ASSOCIATE E LA GOVERNANCE		
L'AUTO 2014 - SINTESI STATISTICA		
SOMMARIO		
DATI GENERALI		
NOTA METODOLOGICA		
IMMATRICOLAZIONI DI AUTOVETTURE NEI PAESI DELL'UNIONE EUROPEA E DELL'EFTA NEL 2014 RISPETTO AL 2013		
LO SCENARIO MACROECONOMICO		
VEICOLI DI FINE SERIE		
MERCATO ITALIANO		
IL MERCATO IN ITALIA DEGLI AUTOVEICOLI DAL 1928 FINO AL 2014	1	IMMATRICOLAZIONI IN ITALIA DI AUTOVETTURE E FUORISTRADA - TOP TEN IBRIDE 32
IMMATRICOLAZIONI IN ITALIA DI AUTOMOTOVEICOLI	2	IMMATRICOLAZIONI IN ITALIA DI AUTOVETTURE E FUORISTRADA - TOP TEN ELETTRICHE 33
CONTRATTI IN ITALIA DI AUTOVETTURE E FUORISTRADA PER MESE	3	
IMMATRICOLAZIONI IN ITALIA DI AUTOVETTURE per marca	4-5	IMMATRICOLAZIONI IN ITALIA DI AUTOVETTURE E FUORISTRADA per tipo di carrozzeria 34
QUOTE DI MERCATO IN ITALIA DI AUTOVETTURE per marca	6	QUOTE DI MERCATO IN ITALIA DI AUTOVETTURE E FUORISTRADA per tipo di carrozzeria 34
IMMATRICOLAZIONI IN ITALIA DI AUTOVETTURE per provincia e regione	6	IMMATRICOLAZIONI IN ITALIA DI BERLINE - TOP TEN 35
IMMATRICOLAZIONI IN ITALIA DI AUTOVETTURE per canali di vendita	7	IMMATRICOLAZIONI IN ITALIA DI CABRIO E SPIDER - TOP TEN 36
QUOTE DI MERCATO IN ITALIA DI AUTOVETTURE per canali di vendita	8	IMMATRICOLAZIONI IN ITALIA DI COUPÉ - TOP TEN 37
IMMATRICOLAZIONI IN ITALIA DI AUTOVETTURE per marca a privati (proprietari e locatari)	9-10	IMMATRICOLAZIONI IN ITALIA DI CROSSOVER - TOP TEN 38
IMMATRICOLAZIONI IN ITALIA DI AUTOVETTURE per marca a società proprietarie		IMMATRICOLAZIONI IN ITALIA DI FUORISTRADA - TOP TEN 39
IMMATRICOLAZIONI IN ITALIA DI AUTOVETTURE per marca a società usufruttuarie		IMMATRICOLAZIONI IN ITALIA DI MONOVOLUME COMPATTO - TOP TEN 40
IMMATRICOLAZIONI IN ITALIA DI AUTOVETTURE per marca a società di noleggio	11	IMMATRICOLAZIONI IN ITALIA DI MONOVOLUME GRANDE - TOP TEN 41
IMMATRICOLAZIONI IN ITALIA DI AUTOVETTURE per marca e uso taxi	12	IMMATRICOLAZIONI IN ITALIA DI MONOVOLUME PICCOLO - TOP TEN 42
IMMATRICOLAZIONI IN ITALIA DI AUTOVETTURE per marca vendute ad enti	12	IMMATRICOLAZIONI IN ITALIA DI MULTISPAZIO - TOP TEN 43
IMMATRICOLAZIONI IN ITALIA DI AUTOVETTURE E FUORISTRADA - TOP TEN PRIVATI	13	IMMATRICOLAZIONI IN ITALIA DI STATION WAGON - TOP TEN 44
IMMATRICOLAZIONI IN ITALIA DI AUTOVETTURE E FUORISTRADA - TOP TEN SOCIETÀ ED ENTI	14	IMMATRICOLAZIONI IN ITALIA DI AUTOVETTURE E FUORISTRADA per segmento 45
IMMATRICOLAZIONI IN ITALIA DI AUTOVETTURE E FUORISTRADA - TOP TEN SOCIETÀ DI NOLEGGIO	15-16-17	QUOTE DI MERCATO IN ITALIA DI AUTOVETTURE E FUORISTRADA per segmento 45
IMMATRICOLAZIONI IN ITALIA DI AUTOVETTURE per mese	18	IMMATRICOLAZIONI IN ITALIA DI AUTOVETTURE E FUORISTRADA per segmento e alimentazione 46
QUOTE DI MERCATO IN ITALIA DI AUTOVETTURE per mese	18	IMMATRICOLAZIONI IN ITALIA DI AUTOVETTURE E FUORISTRADA - SEGMENTO "A" (CITY CAR) - TOP TEN 47
IMMATRICOLAZIONI IN ITALIA DI AUTOVETTURE per alimentazione	19	IMMATRICOLAZIONI IN ITALIA DI AUTOVETTURE E FUORISTRADA - SEGMENTO "B" (UTILITARIE) - TOP TEN 48
QUOTE DI MERCATO IN ITALIA DI AUTOVETTURE per alimentazione	20	IMMATRICOLAZIONI IN ITALIA DI AUTOVETTURE E FUORISTRADA - SEGMENTO "C" (MEDIE) - TOP TEN 49
IMMATRICOLAZIONI IN ITALIA DI AUTOVETTURE E FUORISTRADA - TOP TEN	20	IMMATRICOLAZIONI IN ITALIA DI AUTOVETTURE E FUORISTRADA - SEGMENTO "D" (MEDIO GRANDI) - TOP TEN 50
IMMATRICOLAZIONI IN ITALIA DI AUTOVETTURE E FUORISTRADA - TOP TEN BENZINA	21	IMMATRICOLAZIONI IN ITALIA DI AUTOVETTURE E FUORISTRADA - SEGMENTO "E" (GRANDI) - TOP TEN 51
IMMATRICOLAZIONI IN ITALIA DI AUTOVETTURE E FUORISTRADA - TOP TEN DIESEL	22	IMMATRICOLAZIONI IN ITALIA DI AUTOVETTURE E FUORISTRADA - SEGMENTO "F" (LUSSO) - TOP TEN 52
IMMATRICOLAZIONI IN ITALIA DI AUTOVETTURE E FUORISTRADA - TOP TEN METANO	23	MEDIA PONDERATA DI EMISSIONI CO ₂ SULLE IMMATRICOLAZIONI DI AUTOVETTURE E FUORISTRADA per regione 53
IMMATRICOLAZIONI IN ITALIA DI AUTOVETTURE E FUORISTRADA - TOP TEN GPL	24	MEDIA PONDERATA DI EMISSIONI CO ₂ SULLE IMMATRICOLAZIONI DI AUTOVETTURE E FUORISTRADA per segmento 53
	25	IMMATRICOLAZIONI IN ITALIA DI AUTOVETTURE per direttiva di emissione e alimentazione 54
	26	IMMATRICOLAZIONI IN ITALIA DI AUTOCARRI (CON PTT FINO A 3,5 T) per marca 55
	26	QUOTE DI MERCATO IN ITALIA DI AUTOCARRI (CON PTT FINO A 3,5 T) per marca 56
	27	IMMATRICOLAZIONI IN ITALIA DI AUTOCARRI (CON PTT FINO A 3,5 T) per provincia e regione 57-58-59
	28	IMMATRICOLAZIONI IN ITALIA DI VEICOLI COMMERCIALI (con ptt fino a 3,5 t) - TOP TEN 60
	29	IMMATRICOLAZIONI IN ITALIA DI AUTOCARRI (CON PTT FINO A 3,5 T) per carrozzeria 61
	30	IMMATRICOLAZIONI IN ITALIA DI AUTOCARRI (CON PTT FINO A 3,5 T) per uso 61
	31	

IMMATRICOLAZIONI IN ITALIA DI AUTOCARRI (CON PTT FINO A 3,5 T) per mese	61	PARCO CIRCOLANTE VEICOLI INDUSTRIALI al 31/12/2014	92
QUOTE DI MERCATO IN ITALIA DI AUTOCARRI (con ptt fino a 3,5 t) per mese	61	REPUBBLICA DI SAN MARINO immatricolazioni di autovetture	93
IMMATRICOLAZIONI IN ITALIA DI AUTOCARRI (con ptt fino a 3,5 t) per marca e uso privato	62	MERCATO EUROPEO	
IMMATRICOLAZIONI IN ITALIA DI AUTOCARRI (con ptt fino a 3,5 t) per marca e uso noleggio	62	IMMATRICOLAZIONI IN EUROPA DI AUTOVETTURE per Paesi	94
IMMATRICOLAZIONI DI VEICOLI INDUSTRIALI per marca	63	EMISSIONI MEDIE DI CO ₂ (G/KM) AUTOVETTURE IN EUROPA	95
QUOTE DI MERCATO IN ITALIA DI VEICOLI INDUSTRIALI per marca	63	IMMATRICOLAZIONI IN EUROPA DI AUTOVETTURE per gruppi	96
IMMATRICOLAZIONI IN ITALIA DI VEICOLI INDUSTRIALI per provincia e regione	64-65-66	IMMATRICOLAZIONI IN EUROPA DI AUTOVETTURE per segmenti	97
IMMATRICOLAZIONI IN ITALIA DI VEICOLI INDUSTRIALI per carrozzeria	67	QUOTE DI MERCATO IN EUROPA DI AUTOVETTURE per segmenti	97
IMMATRICOLAZIONI IN ITALIA DI VEICOLI INDUSTRIALI per classi di peso	67	IMMATRICOLAZIONI IN EUROPA DI AUTOVETTURE - TOP TEN PER MODELLO	98
IMMATRICOLAZIONI IN ITALIA DI VEICOLI INDUSTRIALI per mese	67	PRODUZIONE IN EUROPA DI AUTOVETTURE per Paesi	99
QUOTE DI MERCATO IN ITALIA DI VEICOLI INDUSTRIALI per mese	67	PRODUZIONE IN EUROPA DI LIGHT TRUCK per Paesi	99
IMMATRICOLAZIONI IN ITALIA DI VEICOLI INDUSTRIALI (CON PTT > 3,5 T) per marca e uso esente licenza e conto proprio	68	PRODUZIONE IN EUROPA DI AUTOVETTURE per gruppi	100
IMMATRICOLAZIONI IN ITALIA DI VEICOLI INDUSTRIALI (CON PTT > 3,5 T) per marca e uso conto terzi vincolato e libero	68	CIRCOLANTE IN EUROPA DI AUTOVETTURE per Paesi	101
IMMATRICOLAZIONI IN ITALIA DI MINIBUS (CON PTT FINO A 8 T) per marca	70	CIRCOLANTE IN EUROPA DI LIGHT TRUCK (CON PTT <=3,5 T) per Paesi	101
QUOTE DI MERCATO IN ITALIA DI MINIBUS (CON PTT FINO A 8 T) per marca	70	MERCATO MONDIALE	
IMMATRICOLAZIONI IN ITALIA DI MINIBUS per provincia e regione	71-72-73	IMMATRICOLAZIONI MONDIALI DI AUTOVETTURE per gruppi	102
IMMATRICOLAZIONI IN ITALIA DI AUTOBUS per marca	74	IMMATRICOLAZIONI MONDIALI DI LIGHT TRUCK per gruppi	102
QUOTE DI MERCATO IN ITALIA DI AUTOBUS per marca	74	IMMATRICOLAZIONI MONDIALI DI AUTOVETTURE per Paesi	103
IMMATRICOLAZIONI IN ITALIA DI AUTOBUS per provincia e regione	75-76-77	IMMATRICOLAZIONI MONDIALI DI LIGHT TRUCK per Paesi	104
IMMATRICOLAZIONI IN ITALIA DI AUTOBUS per marca e classi di lunghezza	78	PRODUZIONE MONDIALE DI AUTOVETTURE per Paesi	105
IMMATRICOLAZIONI IN ITALIA DI AUTOBUS per marca e classi di lunghezza	79	PRODUZIONE MONDIALE DI LIGHT TRUCK per Paesi	106
IMMATRICOLAZIONI IN ITALIA DI AUTOCARAVAN per marca	80	MERCATO ITALIANO	
IMMATRICOLAZIONI IN ITALIA DI AUTOCARAVAN per provincia e regione	81-82-83	IMMATRICOLAZIONI DI AUTOVETTURE A PRIVATI per sesso	107
IMMATRICOLAZIONI IN ITALIA DI CARAVAN per marca	84	IMMATRICOLAZIONI DI AUTOVETTURE A PRIVATI per fasce di età	107
IMMATRICOLAZIONI IN ITALIA DI CARAVAN per provincia e regione	85-86-87	IMMATRICOLAZIONI DI AUTOVETTURE A PRIVATI per nazionalità	107
TRASFERIMENTI DI PROPRIETÀ IN ITALIA DI AUTOVETTURE E FUORISTRADA per marca (al netto delle minivolture)	88	EVOLUZIONE DEL POSSESSO DI AUTOVETTURE per età	108
TRASFERIMENTI DI PROPRIETÀ IN ITALIA DI AUTOVETTURE E FUORISTRADA per anzianità (al netto delle minivolture)	89	RETI AUTORIZZATE DI VENDITA IN ITALIA	109
TRASFERIMENTI DI PROPRIETÀ IN ITALIA DI AUTOVETTURE E FUORISTRADA per regione (al netto delle minivolture)	89	RETI AUTORIZZATE DI VENDITA IN ITALIA per regione	109
TRASFERIMENTI DI PROPRIETÀ IN ITALIA DI AUTOVETTURE FUORISTRADA per tipologia di contraente (al netto delle minivolture)	90	RETI AUTORIZZATE DI VENDITA VEICOLI COMMERCIALI LEGGERI IN ITALIA	110
TRASFERIMENTI DI PROPRIETÀ IN ITALIA DI AUTOVETTURE E FUORISTRADA riepilogo	90	RETI AUTORIZZATE DI VENDITA IN ITALIA per regione	110
AUTOVETTURE E FUORISTRADA ENTRATI NEL MERCATO DELL'USATO PROVENIENTI DAL NOLEGGIO per anzianità	90	GLI INVESTIMENTI PUBBLICITARI DEL SETTORE AUTOMOBILISTICO IN ITALIA	111
TOTALE RADIAZIONI DI AUTOVETTURE E FUORISTRADA per anzianità	91	PREZZO MEDIO PONDERATO IMMATRICOLAZIONI DI AUTOVETTURE E FUORISTRADA per segmento	111
RADIAZIONI PER DEMOLIZIONE DI AUTOVETTURE E FUORISTRADA per anzianità	91	IMMATRICOLAZIONI IN ITALIA DI MOTOCICLI (CON CILINDRATA > 50 CC.) per marca	112
RADIAZIONI PER ESPORTAZIONE DI AUTOVETTURE E FUORISTRADA per anzianità	91	QUOTE DI MERCATO IN ITALIA DI MOTOCICLI (CON CILINDRATA > 50 CC.) per marca	113
ALTRE RADIAZIONI DI AUTOVETTURE E FUORISTRADA per anzianità	91	IMMATRICOLAZIONI IN ITALIA DI MOTOCICLI (CON CILINDRATA > 50 CC.) per provincia e regione	114-115-116
PARCO CIRCOLANTE AUTOVETTURE al 31/12/2014	92	IMMATRICOLAZIONI IN ITALIA DI MOTOVEICOLI (CON CILINDRATA > 50 CC.) per categoria	117
PARCO CIRCOLANTE VEICOLI COMMERCIALI al 31/12/2014	92	QUOTE DI MERCATO IN ITALIA DI MOTOVEICOLI (CON CILINDRATA > 50 CC.) per categoria	117
		IMMATRICOLAZIONI IN ITALIA DI MOTOCICLI (CON CILINDRATA > 50 CC.) - TOP TEN	118
		IMMATRICOLAZIONI IN ITALIA DI CICLOMOTORI (CON CILINDRATA FINO A 50 CC.) per marca	119

NOTA METODOLOGICA

Tutti i dati del mercato italiano, elaborati per la realizzazione della Sintesi Statistica, derivano dalle banche dati UNRAE, alimentate con informazioni del Ministero delle Infrastrutture e dei Trasporti e dell'ACI.

La **metodologia** di elaborazione dei dati contenuti nel rapporto è quella **Ministeriale**, pertanto, segue le modalità utilizzate nella comunicazione ufficiale dal Ministero delle Infrastrutture e dei Trasporti, basate sulla categoria Ministeriale A: autovetture.

Per le elaborazioni che dettagliano, invece, i modelli, i segmenti, le carrozzerie l'emissione di CO₂ e l'analisi del mercato dell'usato è stata utilizzata la **metodologia UNRAE**. Tale metodologia si basa sulla tipologia commerciale del veicolo e, pertanto, considera nel comparto delle autovetture anche quei veicoli immatricolati come "autocarro" (con più di due posti a sedere) ma assimilabili commercialmente alle autovetture o ai fuo-

ristrada. Parallelamente, alcuni autocarri immatricolati come "autovetture" e – pertanto inseriti nella comunicazione ufficiale del Ministero - sempre per la stessa motivazione commerciale, sono esclusi dal conteggio della metodologia UNRAE.

La Sintesi Statistica 2014 può essere consultata anche sul sito UNRAE www.unrae.it o tramite tablet e smartphone all'indirizzo www.sintesistatistica2014-unrae.it

Il presente lavoro è stato realizzato dal **Centro Studi e Statistiche UNRAE**: Cristiana Petrucci, Federica Lops e Marta Valentini, con la collaborazione di Daniele Brini. Il contributo in materia di legislazione *automotive* è stato fornito da Antonio Cernicchiaro, Vice Direttore Generale e Direttore Relazioni Istituzionali di UNRAE.



IMMATRICOLAZIONI DI AUTOVETTURE NEI PAESI DELL'UNIONE EUROPEA E DELL'EFTA NEL 2014 RISPETTO AL 2013 (variazione percentuale)



VARIAZIONE UNIONE EUROPEA (UE28)* **+5,7%**

VARIAZIONE TOTALE EUROPA (UE28*+EFTA) **+5,4%**

(PAESI EFTA: SVIZZERA -1,9%, NORVEGIA +1,4%, ISLANDA +31,1%)

*dati per Malta non compresi

LO SCENARIO MACROECONOMICO

VARIAZIONI % REALI

	PIL	CONSUMI FINALI INTERNI	DISOCCUP. (LIVELLO %)	INFLAZIONE
2005	1,1	1,1	7,7	2,0
2006	2,1	1,5	6,8	2,1
2007	1,4	1,1	6,1	1,8
2008	-1,1	-1,3	6,7	3,3
2009	-5,5	-1,8	7,8	0,8
2010	1,7	1,3	8,4	1,5
2011	0,7	0,1	8,4	2,8
2012	-2,8	-3,8	10,6	3,0
2013	-1,7	-2,7	12,2	1,2
2014	-0,4	0,3	12,7	0,2

PIL*

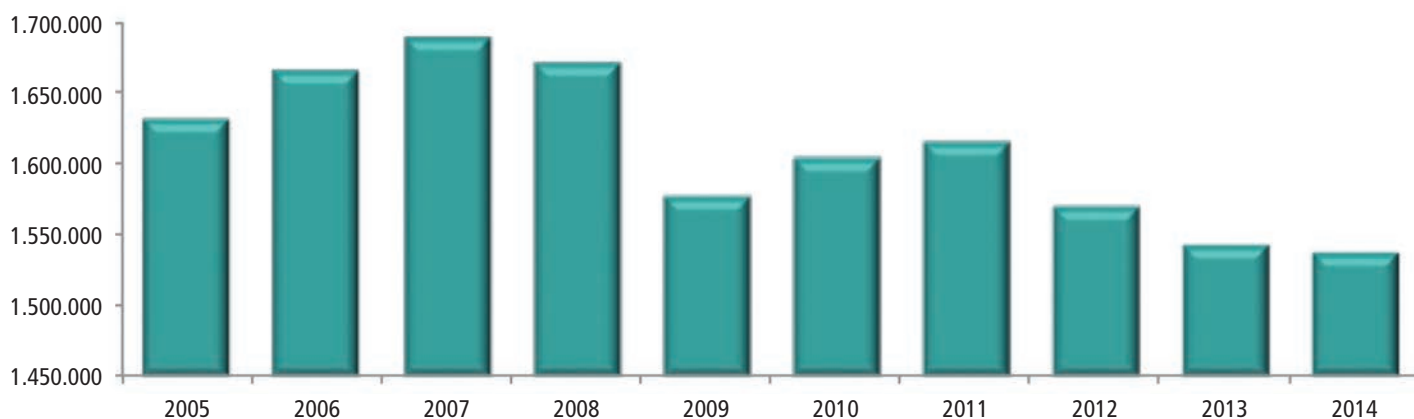

CONSUMI FINALI INTERNI*

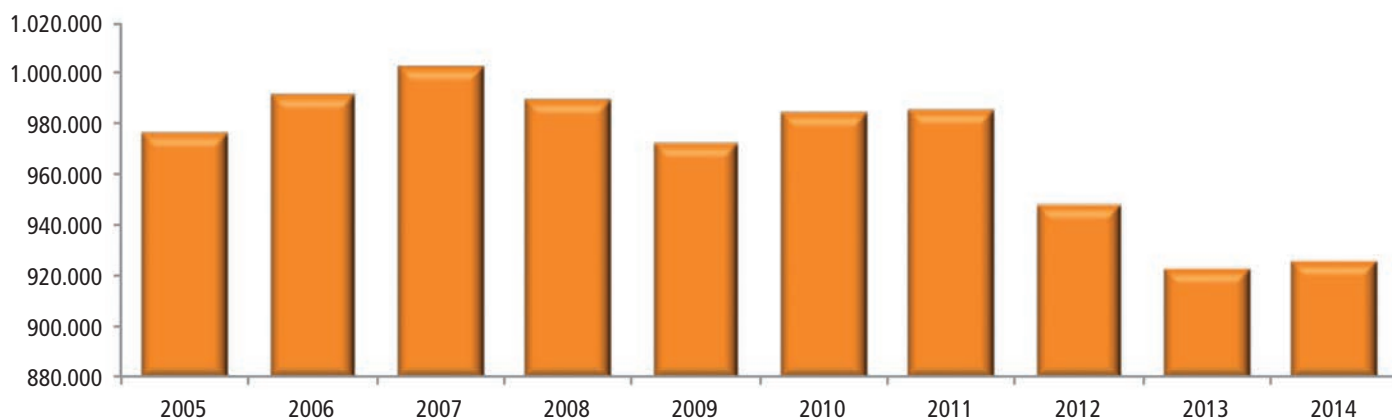

* Valori concatenati (milioni di euro - anno di riferimento 2010)

Fonte: elaborazioni Prometeia su dati Istat

VEICOLI DI FINE SERIE

Le Case automobilistiche, nel progettare e produrre autoveicoli, devono prevedere il rispetto di numerose normative di vario genere.

In particolare, per quanto riguarda quelle di carattere costruttivo, i prototipi omologati devono essere conformi ad oltre 50 Direttive e/o Regolamenti comunitari o internazionali, che ne definiscono le caratteristiche tecniche e omologative.

In occasione dell'entrata in vigore di nuove disposizioni, la Direttiva quadro 2007/46/CE, relativa all'omologazione europea dei veicoli, prevede la possibilità per le Case automobilistiche di chiedere alle Autorità nazionali competenti la deroga per l'immatricolazione dei veicoli non conformi, in modo da consentire lo smaltimento degli stock cosiddetti "di fine serie".

Al riguardo, le Case automobilistiche in Italia possono

presentare domanda al Ministero delle Infrastrutture e dei Trasporti, affinché venga consentita l'immatricolazione in deroga dei veicoli omologati non conformi alla normativa di volta in volta cogente, adottando uno dei criteri della Direttiva 2007/46/CE, Allegato XII, parte B, punti 1 (10% o 30% dell'immatricolato dell'anno precedente) o 2 (veicoli corredati da certificati/dichiarazioni di conformità rilasciati almeno tre mesi prima della scadenza dell'omologazione ai fini dell'immatricolazione).

L'UNRAE, con la collaborazione di CETOC, consulente per l'Area tecnico-omologativa, predispone periodicamente l'elenco delle Direttive in scadenza, in modo che le Aziende associate possano presentare al Ministero le relative domande di deroga.

Di seguito, la tabella aggiornata al 28 maggio 2015.

DIRETTIVE/ REGOLAMENTI DI RECENTE O PROSSIMA ATTUAZIONE					AGGIORNAMENTO 28.05.2015	
ARGOMENTO	NORMATIVE	CATEGORIE VEICOLI INTERESSATI	DATA INIZIO OBBLIGO PER		NOTE	NORMATIVA IN SCADENZA
			Omologazione	Immatricolazione		
EMISSIONI INQUINANTI (Benzina, diesel, gas) veicoli "leggeri"	Reg. 715/2007/CE Reg. 692/2008/CE Reg. 566/2011/CE Reg. 459/2012/CE Reg. 630/2012/UE Reg. 195/2013/UE Reg. 136/2014/UE R 83.07 UNECE	M1, N1, N2 (°) (Euro 5 b)	01/09/2011	01/01/2013	Tabella appendice 6 all. I Reg.692/2008 e successive	Euro 5 a
		M1, N1, N2 (°) (Euro 5 b) OBD Euro 5 +	01/09/2011	01/01/2014		Euro 5 b
		M1 (°), M2 (°), N1 classe I	01/09/2014	01/09/2015		Euro 5 b OBD Euro 5 +
		N1 classe II e III e N2	01/09/2015	01/09/2016		
EMISSIONI INQUINANTI veicoli "pesanti"	Reg. 595/2009/CE Reg. 582/2011/CE Reg. 627/2014/UE Reg. 64/2012/CE Reg. 136/2014/UE R 49.06 UNECE	M1 (+), M2 (+), N1 (+), N2 (+), M3, N3	31/12/2013	01/09/2015 (I)	Euro VI Carattere A	
				30/12/2016 (-)		
LIVELLO SONORO	Reg. 540/2014/UE	TUTTE	01/07/2016	--- --- ---	FASE 1 di 3	ABROGAZIONE DIRETTIVA 70/157/CEE E SUCCESSIVE

DATI GENERALI

DIRETTIVE/ REGOLAMENTI DI RECENTE O PROSSIMA ATTUAZIONE					AGGIORNAMENTO 28.05.2015	
ARGOMENTO	NORMATIVE	CATEGORIE VEICOLI INTERESSATI	DATA INIZIO OBBLIGO PER		NOTE	NORMATIVA IN SCADENZA
			Omologazione	Immatricolazione		
PROTEZIONE DEI PEDONI (PEDESTRIAN) E PROTEZIONE FRONTALE	Reg. 78/2009/CE Reg. 631/2009/CE Reg. 459/2011/CE	M1 < 2,5t non conformi al punto 3 allegato I	24/02/2013	24/02/2018	non occorre recepimento (GIÀ VALIDA)	
		N1 derivati da M1 con p.t.t. < 2,5t non conformi al punto 3 allegato I				
		M1 > 2,5t non conformi al punto 3 allegato I	24/02/2015	24/08/2019		
		N1 non conformi al punto 3 allegato I				
		N1 non conformi al punto 4 allegato I (BAS)				
SISTEMA DI CONDIZIONAMENTO	2006/40/CE Reg. 706/2007/CE	M1, N1 classe I	01/01/2011	01/01/2017	divieto uso gas fluorurati ad effetto serra con GWP > 150	
SISTEMI DI CONTROLLO PRESSIONE PNEUMATICI	R 64.02 UNECE	M1-N1	01/11/2012	01/11/2014	SICUREZZA AUTOVEICOLI Reg. 661/2009/CE	
RESISTENZA AL ROTOLAMENTO PNEUMATICI	R 117.02 UNECE	M1	01/11/2013	01/11/2016		
SISTEMA DI AVVISO DEVIAZIONE CORSIA (DERIVA) LDWS	Reg. 351/2012/UE(@) Reg. 2015/562/UE	M2, M3, N2, N3	01/11/2013	01/11/2015		
	Reg. 65/2012/UE	M1 con massa riferimento < 2,610 t	01/11/2012	01/11/2014		
CONTROLLO STABILITÀ	R 13.H00 UNECE	M1, N1 (^) ESCLUSI FUORISTRADA	01/11/2011 (^)	01/11/2014 (^)	(^) PER LE ALTRE CATEGORIE LE DATE SONO RISPETTIVAMENTE QUELLE DELLA TABELLA 1 E 2 ALL.V DEL REG.CE 661/2009 (VEDI PAGINA 2 DI 2)	
		M2 (^)	11/07/2013 (^)	11/07/2015 (^)		
DISPOSITIVO AVANZATO FRENATA DI EMERGENZA AEB5	REG. 347/2012/UE(@)	M2, M3 N2, N3	01/11/2013	01/11/2015	SICUREZZA AUTOVEICOLI REG. 661/2009/CE	
URTO FRONTALE DISASSATO	R 94.02 UNECE	M1 < 2,5T (Y)	-----	23/06/2015	ETICHETTATURA PARASOLE	R 94.01 UNECE
		ELETTRICI M1 < 2,5T (Y)	-----	23/06/2015	NUOVI TIPI	R 94.01 UNECE
URTO LATERALE	R 95.03 UNECE	ELETTRICI M1, N1	-----	23/06/2015	NUOVI TIPI	
ARRETRAMENTO STERZO	R 12.04 UNECE	ELETTRICI M1, N1 < 1,5T (Y)	-----	23/06/2015	NUOVI TIPI	
RETROVISORI	R 46.04 UNECE	N2, N3 (\$)	-----	30/06/2015	VISIBILITÀ LATO PASSEGGERO	R 46/03 UNECE
SISTEMI DI ALLARME ECCESSO TEMPERATURA	R 107.05 UNECE	M2, M3	-----	26/07/2015	-----	

(*) Anche per M1 destinati a specifiche esigenze sociali

(+) Con massa di riferimento (Mr) superiore a 2610 Kg

(°) Con massa di riferimento (Mr) inferiore a 2610 Kg (o 2840 Kg su richiesta del costruttore)

(@) Sono escluse alcune categorie di veicoli (vedi art. 1 Regolamento)

(/) Per motori ad accensione comandata

(-) Per motori ad accensione spontanea

(y) Restano valide le omologazioni rilasciate con precedente emendamento



IL MERCATO IN ITALIA DEGLI AUTOVEICOLI DAL 1928 AL 2014

ANNI	AUTOVETTURE	AUTOCARRI, INDUSTRIALI E AUTOBUS
1928	16.085	1.805
1929	33.436	5.700
1930	24.869	6.274
1931	14.760	3.697
1932	19.314	3.453
1933	27.855	4.114
1934	30.150	4.035
1935	25.243	4.364
1936	21.154	3.465
1937	34.208	5.525
1938	38.675	6.336
1939	30.032	5.969
1940	10.255	5.380
1941	2.664	3.594
1942	4.826	1.733
1943, 1944, 1945	-	-
1946	7.391	14.640
1947	12.785	14.917
1948	32.915	10.972
1949	48.883	15.634
1950	79.826	19.883
1951	88.754	18.613
1952	89.086	21.414
1953	112.110	27.503
1954	137.311	30.247
1955	161.903	31.243
1956	202.373	28.621
1957	195.540	27.040
1958	209.215	28.262
1959	253.321	31.421
1960	381.385	46.366
1961	491.755	62.089
1962	634.706	69.768
1963	951.704	86.731
1964	830.175	63.854
1965	886.297	53.283
1966	1.014.975	59.715
1967	1.162.246	78.457
1968	1.167.614	86.350
1969	1.217.929	91.093
1970	1.363.594	84.654
1971	1.434.529	79.101
1972	1.470.394	82.139

ANNI	AUTOVETTURE	AUTOCARRI, INDUSTRIALI E AUTOBUS
1973	1.449.100	83.911
1974	1.280.710	101.163
1975	1.050.947	73.243
1976	1.187.620	94.953
1977	1.219.172	110.083
1978	1.194.424	93.118
1979	1.397.039	112.840
1980	1.530.488	122.311
1981	1.808.476	139.987
1982	1.851.174	144.808
1983	1.451.512	111.603
1984	1.572.402	108.080
1985	1.653.217	110.920
1986	1.795.524	131.309
1987	1.969.075	167.238
1988	2.131.197	186.243
1989	2.303.404	198.824
1990	2.302.855	196.692
1991	2.254.639	182.017
1992	2.380.298	173.549
1993	1.694.197	129.659
1994	1.680.751	131.095
1995	1.741.010	159.602
1996	1.731.339	166.326
1997	2.402.343	158.551
1998	2.374.680	194.447
1999	2.331.882	220.683
2000	2.425.498	266.774
2001	2.417.117	280.025
2002	2.288.716	340.714
2003	2.247.741	248.449
2004	2.264.871	264.405
2005	2.237.655	260.167
2006	2.326.400	279.563
2007	2.493.814	283.730
2008	2.162.229	261.103
2009	2.159.310	198.655
2010	1.961.559	203.737
2011	1.749.094	193.086
2012	1.402.977	132.593
2013	1.304.454	117.634
2014*	1.360.441	133.179

* Dati provvisori

Elaborazioni UNRAE su dati ACI e Ministero delle Infrastrutture e dei Trasporti



IMMATRICOLAZIONI IN ITALIA DI AUTOMOTOVEICOLI

categoria	2005	2006	2007	2008	2009	2010	2011	2012	2013	2014*
autovetture	2.237.655	2.326.400	2.493.814	2.162.229	2.159.310	1.961.559	1.749.094	1.402.977	1.304.454	1.360.441
autocarri (< = 3,5 t di ptt)	219.265	238.961	243.842	223.486	177.980	181.642	170.763	116.714	101.353	118.971
industriali (> 3,5 t di ptt)	35.796	35.793	35.476	33.497	17.563	18.190	19.272	13.581	13.576	12.144
minibus (< = 8 t di ptt)	1.308	1.323	1.234	1.362	1.244	1.289	994	898	776	628
autobus (> 8 t di ptt)	3.796	3.484	3.178	2.757	1.867	2.616	2.056	1.400	1.929	1.436
caravan	2.253	2.481	2.353	1.876	1.512	1.523	1.567	1.353	881	800
motocicli (cilind. > 50 cc.)	421.276	441.813	431.895	403.670	404.930	307.115	255.125	206.558	153.972	156.199
quadricicli pesanti trasp. persone	344	305	384	304	242	168	203	1.516	568	473
quadricicli leggeri trasp. persone (**)				6.575	6.398	5.630	4.068	3.910	2.657	2.667
ATV pesanti	8.100	9.251	10.359	9.241	7.013	5.392	4.148	2.408	1.854	1.762
ATV leggeri (**)				1.085	646	487	351	221	141	137
ciclomotori (cilind. = < 50cc.) (**)				123.105	99.785	86.028	71.507	48.902	31.742	26.765
TOTALE	2.929.793	3.059.811	3.222.535	2.969.187	2.878.490	2.571.639	2.279.148	1.800.438	1.613.903	1.682.423

*Dati provvisori

Elaborazioni UNRAE su dati al 30/04/2015

(**) I dati precedenti al 2008 non sono disponibili

CONTRATTI IN ITALIA DI AUTOVETTURE E FUORISTRADA per mese

mese	2005	2006	2007	2008	2009	2010	2011	2012	2013	2014
gennaio	204.595	233.194	301.377	205.189	139.412	126.242	158.568	128.233	109.194	118.525
febbraio	215.185	219.554	247.258	212.628	223.399	144.895	173.798	143.565	110.094	126.854
marzo	226.070	242.976	261.801	202.876	282.446	181.281	186.221	153.174	128.242	140.615
aprile	195.159	179.834	198.804	182.447	208.239	159.826	157.426	110.261	116.466	121.339
maggio	185.035	214.149	212.930	194.248	189.715	167.298	157.849	122.193	127.276	131.684
giugno	185.192	184.090	191.053	164.165	179.814	149.426	152.044	102.806	109.820	116.912
luglio	174.250	166.934	188.326	158.016	166.507	130.152	124.008	95.931	102.029	101.726
agosto	103.744	100.982	106.228	78.961	90.805	72.056	70.590	56.093	54.648	55.665
settembre	206.883	196.063	191.793	165.365	194.005	156.834	146.753	112.541	114.897	121.192
ottobre	199.664	206.604	205.203	175.771	202.808	161.435	140.772	126.198	121.467	125.654
novembre	189.718	197.875	199.131	141.788	204.444	163.195	129.043	109.971	107.210	118.262
dicembre	182.899	182.712	213.132	154.110	275.996	164.138	134.594	98.040	105.112	123.946
TOTALE	2.268.394	2.324.967	2.517.036	2.035.564	2.357.590	1.776.778	1.731.666	1.359.006	1.306.455	1.402.374

Rilevazioni UNRAE/ANFIA



IMMATRICOLAZIONI IN ITALIA DI AUTOVETTURE per marca

marca	2005	2006	2007	2008	2009	2010	2011	2012	2013	2014
ABARTH	0	0	304	4.845	4.660	3.794	3.603	2.049	1.991	2.094
ALFA ROMEO	62.064	71.885	73.671	52.869	55.259	51.903	58.166	42.190	31.639	28.319
ASTON MARTIN	98	171	222	204	84	82	96	57	57	26
AUDI	60.817	59.849	60.518	61.403	60.287	60.013	60.612	51.093	47.766	49.970
BENTLEY	180	150	191	155	48	31	22	11	22	15
BMW	70.262	74.604	80.601	68.324	55.349	53.882	50.689	42.483	42.551	43.601
CADILLAC	119	172	224	179	46	45	24	17	12	6
CHEVROLET	34.897	37.709	45.008	45.254	52.833	36.872	32.660	31.173	26.358	7.096
CHRYSLER	9.378	9.063	6.312	4.581	1.288	1.493	696	2	4	2
CITROEN	129.153	122.954	131.499	116.152	111.053	100.414	73.938	60.219	50.687	48.622
DACIA	1	1.120	5.314	8.357	20.871	22.435	25.892	26.056	27.023	38.110
DAIHATSU	6.211	10.188	16.094	15.460	9.145	5.743	3.178	1.415	318	3
DODGE	32	1.123	3.061	5.225	3.941	2.527	42	4	2	2
DR	0	0	21	1.908	2.326	4.936	2.942	711	465	359
DS	0	0	0	0	6	5.255	7.693	9.246	7.127	4.500
FERRARI	624	632	614	643	618	685	572	249	189	227
FIAT	464.227	544.182	603.394	537.734	545.136	447.014	359.588	292.855	277.391	279.607
FORD	165.330	179.268	199.719	169.933	210.783	182.421	146.832	99.031	87.469	91.596
GREAT WALL	0	0	0	0	0	297	1.675	10	235	421
HONDA	23.519	23.964	26.351	18.898	18.675	12.324	8.934	5.315	4.378	4.391
HYUNDAI	39.223	35.411	33.642	20.359	38.876	36.152	43.466	43.548	38.328	41.772
INFINITI	5	20	13	47	264	390	547	241	108	156
ISUZU	0	0	0	0	0	0	0	0	7	64
IVECO	130	108	89	81	127	163	57	25	23	6
JAGUAR	4.193	3.530	2.055	2.561	1.786	1.599	1.264	1.202	991	995
JEEP	8.068	10.570	11.762	8.367	4.150	3.620	7.880	6.551	5.824	11.341
KIA	36.456	27.015	30.641	20.669	20.855	19.049	19.455	27.063	29.912	32.736
LADA	186	179	172	205	150	143	67	70	33	25
LAMBORGHINI	132	148	188	171	152	97	72	62	52	47
LANCIA	99.648	98.512	103.801	93.371	102.572	86.942	84.858	71.441	57.040	55.480
LAND ROVER	9.055	9.572	14.494	11.850	9.374	9.507	9.058	12.546	12.559	12.867
LEXUS	1.515	2.749	2.083	1.432	1.097	894	1.493	1.147	1.102	1.999
LOTUS	80	84	103	101	85	102	72	29	38	39
MAHINDRA	0	0	0	10	19	48	10	61	210	173
MASERATI	621	570	652	817	592	502	417	115	258	1.235
MAZDA	21.399	22.253	16.500	18.346	14.399	10.921	6.598	4.305	4.732	5.460
MERCEDES	73.214	81.436	84.195	70.763	55.545	54.393	51.068	42.386	45.639	46.412
MINI	21.962	19.083	21.168	18.467	17.545	18.046	21.602	17.829	17.317	19.148
MITSUBISHI	12.440	12.515	13.725	10.559	4.821	5.844	7.518	3.552	2.788	3.495
MORGAN	20	24	20	31	29	18	25	14	23	15
NISSAN	44.308	38.370	40.525	47.465	53.097	53.607	63.204	49.065	46.583	48.454
OPEL	169.156	162.534	176.836	142.547	126.881	127.508	116.700	78.933	70.664	75.675
PEUGEOT	96.192	104.061	114.598	94.381	113.506	105.452	78.276	69.120	62.842	71.358
PORSCHE	5.932	6.052	6.119	4.395	4.166	3.893	4.314	3.371	2.720	4.109
RENAULT	142.558	123.183	120.445	94.943	92.050	105.980	83.291	59.870	65.761	81.482
SAAB	3.822	4.335	4.365	4.384	1.891	634	881	42	33	1
SEAT	29.255	31.147	31.145	25.854	19.560	15.620	16.105	10.575	9.843	12.562
SKODA	15.844	13.251	16.709	17.701	13.972	14.796	14.351	10.441	10.595	13.190
SMART	41.819	33.312	31.846	33.839	29.122	26.043	24.124	21.478	20.445	15.868
SSANGYONG	6.761	7.748	4.630	2.292	1.980	963	1.916	1.170	1.124	1.097
SUBARU	3.900	4.236	3.684	5.262	5.210	5.535	4.817	3.694	3.235	2.651
SUZUKI	28.714	32.763	37.098	33.305	33.480	28.340	21.636	14.738	13.942	15.943
TATA	1.480	1.776	1.592	2.106	2.220	1.701	1.105	257	260	99
TESLA	0	0	0	0	0	4	4	7	21	55
TOYOTA	125.489	134.266	142.553	108.348	94.878	76.708	67.435	55.265	54.726	60.910
VOLKSWAGEN	144.571	150.518	152.632	137.890	126.004	136.533	138.860	113.616	105.404	110.308
VOLVO	19.733	17.322	20.068	16.642	16.198	17.467	18.457	14.826	13.507	14.170
altre	2.862	713	548	544	249	179	237	136	81	77
TOTALE MERCATO	2.237.655	2.326.400	2.493.814	2.162.229	2.159.310	1.961.559	1.749.094	1.402.977	1.304.454	1.360.441

Elaborazioni UNRAE su dati al 30/04/2015

QUOTE DI MERCATO IN ITALIA DI AUTOVETTURE per marca

marca	2005	2006	2007	2008	2009	2010	2011	2012	2013	2014
ABARTH	0,00	0,00	0,01	0,22	0,22	0,19	0,21	0,15	0,15	0,15
ALFA ROMEO	2,77	3,09	2,95	2,45	2,56	2,65	3,33	3,01	2,43	2,08
ASTON MARTIN	0,00	0,01	0,01	0,01	0,00	0,00	0,01	0,00	0,00	0,00
AUDI	2,72	2,57	2,43	2,84	2,79	3,06	3,47	3,64	3,66	3,67
BENTLEY	0,01	0,01	0,01	0,01	0,00	0,00	0,00	0,00	0,00	0,00
BMW	3,14	3,21	3,23	3,16	2,56	2,75	2,90	3,03	3,26	3,20
CADILLAC	0,01	0,01	0,01	0,01	0,00	0,00	0,00	0,00	0,00	0,00
CHEVROLET	1,56	1,62	1,80	2,09	2,45	1,88	1,87	2,22	2,02	0,52
CHRYSLER	0,42	0,39	0,25	0,21	0,06	0,08	0,04	0,00	0,00	0,00
CITROEN	5,77	5,29	5,27	5,37	5,14	5,12	4,23	4,29	3,89	3,57
DACIA	0,00	0,05	0,21	0,39	0,97	1,14	1,48	1,86	2,07	2,80
DAIHATSU	0,28	0,44	0,65	0,72	0,42	0,29	0,18	0,10	0,02	0,00
DODGE	0,00	0,05	0,12	0,24	0,18	0,13	0,00	0,00	0,00	0,00
DR	0,00	0,00	0,00	0,09	0,11	0,25	0,17	0,05	0,04	0,03
DS	0,00	0,00	0,00	0,00	0,00	0,27	0,44	0,66	0,55	0,33
FERRARI	0,03	0,03	0,02	0,03	0,03	0,03	0,03	0,02	0,01	0,02
FIAT	20,75	23,39	24,20	24,87	25,25	22,79	20,56	20,87	21,26	20,55
FORD	7,39	7,71	8,01	7,86	9,76	9,30	8,39	7,06	6,71	6,73
GREAT WALL	0,00	0,00	0,00	0,00	0,00	0,02	0,10	0,00	0,02	0,03
HONDA	1,05	1,03	1,06	0,87	0,86	0,63	0,51	0,38	0,34	0,32
HYUNDAI	1,75	1,52	1,35	0,94	1,80	1,84	2,49	3,10	2,94	3,07
INFINITI	0,00	0,00	0,00	0,00	0,01	0,02	0,03	0,02	0,01	0,01
ISUZU	0,00	0,00	0,00	0,00	0,00	0,00	0,00	0,00	0,00	0,00
IVECO	0,01	0,00	0,00	0,00	0,01	0,01	0,00	0,00	0,00	0,00
JAGUAR	0,19	0,15	0,08	0,12	0,08	0,08	0,07	0,09	0,08	0,07
JEEP	0,36	0,45	0,47	0,39	0,19	0,18	0,45	0,47	0,45	0,83
KIA	1,63	1,16	1,23	0,96	0,97	0,97	1,11	1,93	2,29	2,41
LADA	0,01	0,01	0,01	0,01	0,01	0,01	0,00	0,00	0,00	0,00
LAMBORGHINI	0,01	0,01	0,01	0,01	0,01	0,00	0,00	0,00	0,00	0,00
LANCIA	4,45	4,23	4,16	4,32	4,75	4,43	4,85	5,09	4,37	4,08
LAND ROVER	0,40	0,41	0,58	0,55	0,43	0,48	0,52	0,89	0,96	0,95
LEXUS	0,07	0,12	0,08	0,07	0,05	0,05	0,09	0,08	0,08	0,15
LOTUS	0,00	0,00	0,00	0,00	0,00	0,01	0,00	0,00	0,00	0,00
MAHINDRA	0,00	0,00	0,00	0,00	0,00	0,00	0,00	0,00	0,02	0,01
MASERATI	0,03	0,02	0,03	0,04	0,03	0,03	0,02	0,01	0,02	0,09
MAZDA	0,96	0,96	0,66	0,85	0,67	0,56	0,38	0,31	0,36	0,40
MERCEDES	3,27	3,50	3,38	3,27	2,57	2,77	2,92	3,02	3,50	3,41
MINI	0,98	0,82	0,85	0,85	0,81	0,92	1,24	1,27	1,33	1,41
MITSUBISHI	0,56	0,54	0,55	0,49	0,22	0,30	0,43	0,25	0,21	0,26
MORGAN	0,00	0,00	0,00	0,00	0,00	0,00	0,00	0,00	0,00	0,00
NISSAN	1,98	1,65	1,63	2,20	2,46	2,73	3,61	3,50	3,57	3,56
OPEL	7,56	6,99	7,09	6,59	5,88	6,50	6,67	5,63	5,42	5,56
PEUGEOT	4,30	4,47	4,60	4,36	5,26	5,38	4,48	4,93	4,82	5,25
PORSCHE	0,27	0,26	0,25	0,20	0,19	0,20	0,25	0,24	0,21	0,30
RENAULT	6,37	5,30	4,83	4,39	4,26	5,40	4,76	4,27	5,04	5,99
SAAB	0,17	0,19	0,18	0,20	0,09	0,03	0,05	0,00	0,00	0,00
SEAT	1,31	1,34	1,25	1,20	0,91	0,80	0,92	0,75	0,75	0,92
SKODA	0,71	0,57	0,67	0,82	0,65	0,75	0,82	0,74	0,81	0,97
SMART	1,87	1,43	1,28	1,57	1,35	1,33	1,38	1,53	1,57	1,17
SSANGYONG	0,30	0,33	0,19	0,11	0,09	0,05	0,11	0,08	0,09	0,08
SUBARU	0,17	0,18	0,15	0,24	0,24	0,28	0,28	0,26	0,25	0,19
SUZUKI	1,28	1,41	1,49	1,54	1,55	1,44	1,24	1,05	1,07	1,17
TATA	0,07	0,08	0,06	0,10	0,10	0,09	0,06	0,02	0,02	0,01
TESLA	0,00	0,00	0,00	0,00	0,00	0,00	0,00	0,00	0,00	0,00
TOYOTA	5,61	5,77	5,72	5,01	4,39	3,91	3,86	3,94	4,20	4,48
VOLKSWAGEN	6,46	6,47	6,12	6,38	5,84	6,96	7,94	8,10	8,08	8,11
VOLVO	0,88	0,74	0,80	0,77	0,75	0,89	1,06	1,06	1,04	1,04
altre	0,13	0,03	0,02	0,03	0,01	0,01	0,01	0,01	0,01	0,01
TOTALE MERCATO	100,00	100,00	100,00	100,00	100,00	100,00	100,00	100,00	100,00	100,00

Elaborazioni UNRAE su dati al 30/04/2015



IMMATRICOLAZIONI IN ITALIA DI AUTOVETTURE per provincia e regione

provincia e regione	2005	2006	2007	2008	2009	2010	2011	2012	2013	2014
ALESSANDRIA	18.351	18.793	22.173	17.655	17.438	15.678	13.736	10.500	9.179	9.660
ASTI	7.712	7.992	9.239	7.064	7.576	6.635	5.712	4.305	3.913	4.104
BIELLA	7.974	7.913	8.770	6.771	7.052	6.420	5.507	4.355	4.072	4.031
CUNEO	21.331	22.528	26.454	20.199	21.308	18.836	17.086	13.215	12.398	13.093
NOVARA	15.329	16.125	18.875	15.951	14.128	12.860	11.159	8.954	8.152	8.576
TORINO	114.918	111.522	133.974	117.257	118.157	116.083	110.423	98.930	117.022	90.735
VERBANO-CUSIO-OSSOLA	6.408	6.424	7.908	6.001	6.387	5.550	4.977	3.916	3.634	3.630
VERCELLI	7.246	7.369	8.437	6.751	6.868	6.426	5.587	4.204	3.677	3.638
PIEMONTE	199.269	198.666	235.830	197.649	198.914	188.488	174.187	148.379	162.047	137.467
AOSTA	25.572	29.103	34.020	27.590	28.961	14.310	31.010	36.680	8.239	36.281
VALLE D'AOSTA	25.572	29.103	34.020	27.590	28.961	14.310	31.010	36.680	8.239	36.281
BERGAMO	37.108	38.523	43.677	38.111	40.082	36.327	30.947	23.921	22.222	23.064
BRESCIA	45.113	46.654	52.666	54.041	44.479	42.320	38.127	29.437	27.112	27.437
COMO	23.772	25.214	28.489	23.656	24.004	21.980	21.192	16.741	16.272	16.804
CREMONA	13.712	13.913	15.234	12.842	13.928	11.934	10.924	8.318	8.159	8.233
LECCO	12.476	12.617	14.961	12.182	12.328	11.586	10.434	7.842	7.649	7.877
LODI	8.723	8.881	9.875	8.427	8.558	7.731	6.826	5.583	5.208	5.589
MANTOVA	13.792	14.564	16.280	14.044	13.802	12.614	10.775	9.063	8.575	8.046
MILANO	153.333	150.312	165.869	145.464	147.633	136.050	120.284	86.854	80.393	79.868
MONZA E DELLA BRIANZA	32.660	34.040	38.413	33.803	34.760	30.576	27.537	20.903	19.667	21.373
PAVIA	23.646	23.840	26.211	22.009	22.477	20.081	17.782	14.379	12.926	13.279
SONDRIO	5.553	5.830	6.847	6.418	5.527	4.950	4.369	3.770	3.051	2.934
VARESE	36.251	37.136	41.102	35.001	33.952	31.417	29.159	22.948	20.926	21.907
LOMBARDIA	406.139	411.524	459.624	405.998	401.530	367.566	328.356	249.759	232.160	236.411
BOLZANO	15.377	15.256	15.608	13.662	13.666	11.263	10.885	87.149	99.119	118.945
TRENTO	21.296	21.076	21.417	16.930	18.290	18.637	21.907	84.576	52.410	60.697
TRENTINO ALTO ADIGE	36.673	36.332	37.025	30.592	31.956	29.900	32.792	171.725	151.529	179.642
BELLUNO	8.213	8.133	9.155	7.365	7.766	7.083	6.142	4.566	4.495	4.505
PADOVA	32.963	35.230	37.450	31.648	32.532	30.410	26.482	21.423	20.628	21.508
ROVIGO	8.462	8.968	9.844	8.150	9.085	7.769	6.173	5.124	4.829	4.659
TREVISO	31.073	33.068	34.675	29.346	28.096	26.149	24.030	19.067	17.731	18.080
VENEZIA	28.432	30.072	31.075	24.955	25.140	22.399	19.403	15.614	14.754	16.273
VERONA	38.428	39.092	42.605	36.150	34.930	32.105	29.195	23.329	20.904	21.274
VICENZA	29.203	30.671	33.224	28.034	28.111	25.419	23.059	18.098	17.077	18.296
VENETO	176.774	185.234	198.028	165.648	165.660	151.334	134.484	107.221	100.418	104.595
GORIZIA	5.347	5.513	6.567	5.430	6.162	4.271	3.796	2.377	2.239	2.618
PORDENONE	11.417	12.085	12.946	11.518	11.191	9.915	9.448	7.084	6.550	7.335
TRIESTE	8.009	8.215	9.182	7.421	7.770	6.464	5.676	4.126	3.956	4.231
UDINE	19.792	19.254	22.059	18.318	19.106	16.668	15.539	11.819	11.024	11.777
FRIULI VENEZIA GIULIA	44.565	45.067	50.754	42.687	44.229	37.318	34.459	25.406	23.769	25.961
GENOVA	29.330	30.719	30.613	25.909	26.457	23.190	20.366	15.209	14.432	15.122
IMPERIA	7.172	7.297	7.773	6.262	6.324	5.750	4.832	3.671	3.370	3.038
LA SPEZIA	8.840	8.729	9.104	7.860	7.955	7.360	6.789	5.211	4.888	5.155
SAVONA	10.044	10.579	11.375	9.060	9.578	8.451	7.437	5.436	4.801	4.851
LIGURIA	55.386	57.324	58.865	49.091	50.314	44.751	39.424	29.527	27.491	28.166

provincia e regione	2005	2006	2007	2008	2009	2010	2011	2012	2013	2014
BOLOGNA	45.598	47.421	50.190	41.438	41.138	37.896	33.467	28.029	27.446	29.849
FERRARA	14.119	13.826	14.979	13.065	13.845	11.923	11.168	9.001	8.585	8.695
FORLI - CESENA	15.250	15.939	16.656	14.090	15.357	13.219	11.282	9.093	8.314	8.730
MODENA	30.480	31.728	31.816	27.050	25.597	23.748	22.082	17.911	18.124	18.691
PARMA	18.266	18.692	19.952	17.456	18.022	15.874	14.247	11.616	11.042	10.977
PIACENZA	11.367	11.516	11.921	10.033	10.867	9.092	8.722	7.267	7.147	7.588
RAVENNA	16.712	17.660	17.904	15.634	16.374	13.721	12.430	9.969	9.503	9.288
REGGIO NELL'EMILIA	23.279	24.739	24.921	22.550	21.463	21.466	20.770	14.699	17.202	16.428
RIMINI	12.543	13.221	14.016	12.141	12.183	10.544	8.866	6.853	5.915	5.730
EMILIA ROMAGNA	187.614	194.742	202.355	173.457	174.846	157.483	143.034	114.438	113.278	115.976
AREZZO	13.754	13.835	14.542	12.439	13.548	10.967	9.781	7.814	7.364	8.095
FIRENZE	67.596	72.197	70.353	57.527	73.112	81.050	77.206	33.271	51.196	59.620
GROSSETO	8.412	8.279	8.543	7.152	7.886	6.335	5.479	4.346	3.812	3.883
LIVORNO	14.940	15.086	15.856	14.334	14.193	11.689	11.074	8.173	7.498	7.704
LUCCA	18.390	19.442	19.805	17.527	17.740	15.180	14.228	11.239	10.808	11.316
MASSA - CARRARA	8.422	8.852	9.247	7.976	8.110	7.085	6.649	5.245	4.912	5.046
PISA	20.880	21.150	20.886	17.881	18.862	16.448	15.497	12.437	11.829	12.514
PISTOIA	13.770	14.492	14.927	12.933	12.818	11.000	10.363	8.044	7.489	7.500
PRATO	13.642	13.859	13.940	11.273	11.023	10.050	10.049	7.991	7.165	7.400
SIENA	12.105	12.420	12.758	10.653	11.278	9.664	9.054	6.836	6.418	6.779
TOSCANA	191.911	199.612	200.857	169.695	188.570	179.468	169.380	105.396	118.491	129.857
PERUGIA	25.127	25.865	27.581	23.884	25.419	21.707	18.399	14.484	13.721	14.411
TERNI	8.542	8.584	8.662	7.983	8.409	6.982	5.565	4.287	3.379	3.130
UMBRIA	33.669	34.449	36.243	31.867	33.828	28.689	23.964	18.771	17.100	17.541
ANCONA	18.317	18.330	19.708	16.734	18.514	16.009	14.226	11.163	10.517	11.134
ASCOLI PICENO	6.265	6.330	6.895	5.833	6.560	6.009	5.208	4.002	3.492	3.791
FERMO	4.960	5.271	5.935	4.948	5.182	4.704	3.760	3.107	2.947	2.928
MACERATA	9.756	10.626	11.338	9.548	10.064	8.903	7.428	5.781	5.501	5.754
PESARO E URBINO	13.561	14.158	15.122	13.094	13.100	11.354	10.683	8.164	7.704	8.657
MARCHE	52.859	54.715	58.998	50.157	53.420	46.979	41.305	32.217	30.161	32.264
FROSINONE	11.939	12.792	13.761	11.875	13.361	11.608	9.149	6.568	5.726	6.416
LATINA	15.396	15.780	16.690	13.818	15.405	13.499	10.916	8.298	7.346	7.474
RIETI	5.199	5.127	5.332	4.397	4.546	3.890	2.913	2.181	1.991	1.965
ROMA	298.535	346.557	353.278	341.347	276.936	273.345	258.624	113.471	94.568	86.284
VITERBO	9.864	10.149	11.086	9.198	9.957	8.680	6.786	4.992	4.458	4.580
LAZIO	340.933	390.405	400.147	380.635	320.205	311.022	288.388	135.510	114.089	106.719
CHIETI	11.082	11.572	12.298	10.819	11.371	9.731	8.218	6.207	5.853	6.049
L'AQUILA	8.638	9.198	9.838	8.384	9.317	10.525	7.217	4.923	4.269	4.251
PESCARA	10.614	10.542	11.543	10.067	10.451	10.017	8.294	6.212	5.548	5.575
TERAMO	10.325	9.772	10.410	9.688	9.883	8.897	7.285	6.025	5.340	5.560
ABRUZZO	40.659	41.084	44.089	38.958	41.022	39.170	31.014	23.367	21.010	21.435
CAMPOBASSO	5.316	5.499	5.665	4.739	5.301	4.112	2.945	2.276	2.094	2.254
ISERNIA	2.216	2.525	2.713	2.051	1.809	1.745	1.349	731	602	645
MOLISE	7.532	8.024	8.378	6.790	7.110	5.857	4.294	3.007	2.696	2.899



provincia e regione	2005	2006	2007	2008	2009	2010	2011	2012	2013	2014
AVELLINO	8.431	8.911	9.584	8.168	9.626	8.021	5.849	4.619	4.131	4.488
BENEVENTO	5.897	6.328	6.699	5.553	6.415	5.026	3.768	2.906	2.852	2.837
CASERTA	17.786	18.209	19.516	17.459	18.651	16.655	12.238	9.420	8.310	8.265
NAPOLI	59.612	59.556	61.756	53.945	59.875	51.960	37.956	26.839	23.451	24.467
SALERNO	20.609	21.023	23.296	20.221	21.894	18.868	13.805	10.437	9.462	10.531
CAMPANIA	112.335	114.027	120.851	105.346	116.461	100.530	73.616	54.221	48.206	50.588
BARI	28.621	31.196	33.145	28.150	30.054	25.799	19.914	15.888	15.320	15.368
BARLETTA-ANDRIA-TRANI	5.934	5.922	6.389	5.318	5.681	4.851	3.621	2.826	2.412	2.374
BRINDISI	7.018	7.205	7.526	6.602	7.653	5.937	4.643	3.744	3.501	3.460
FOGGIA	9.913	9.739	10.396	9.450	10.367	8.449	5.980	4.179	4.196	4.334
LECCE	16.821	17.318	18.909	16.470	18.842	15.988	11.730	9.671	9.789	10.026
TARANTO	11.878	13.223	15.606	10.459	12.331	9.253	7.260	5.377	4.791	4.832
PUGLIA	80.185	84.603	91.971	76.449	84.928	70.277	53.148	41.685	40.009	40.394
MATERA	3.963	4.034	4.481	3.830	4.225	3.418	2.645	1.889	2.006	2.361
POTENZA	7.456	8.433	8.756	7.397	7.832	6.407	4.615	3.459	3.167	3.504
BASILICATA	11.419	12.467	13.237	11.227	12.057	9.825	7.260	5.348	5.173	5.865
CATANZARO	11.801	11.396	11.749	9.930	9.705	8.450	6.814	5.075	4.703	4.534
COSENZA	17.391	16.776	17.670	15.150	16.013	13.252	10.256	8.054	7.504	7.541
CROTONE	3.754	3.468	3.530	3.033	2.815	2.548	1.813	1.492	1.216	1.228
REGGIO DI CALABRIA	15.422	14.871	14.977	11.977	12.422	10.392	7.624	5.647	5.311	5.341
VIBO VALENTIA	3.839	4.022	4.093	3.401	3.553	3.099	2.242	1.663	1.516	1.508
CALABRIA	52.207	50.533	52.019	43.491	44.508	37.741	28.749	21.931	20.250	20.152
AGRIGENTO	8.623	8.678	9.508	7.712	8.430	7.084	5.143	3.887	3.479	3.430
CALTANISSETTA	5.278	5.299	5.577	4.750	5.204	4.378	3.245	2.339	1.999	1.940
CATANIA	28.096	26.936	28.641	22.072	23.330	20.031	15.615	11.759	10.148	10.015
ENNA	2.579	2.866	3.218	2.506	2.555	2.259	1.451	989	940	907
MESSINA	17.193	17.258	18.403	14.648	14.819	13.391	10.120	7.306	6.576	6.365
PALERMO	37.301	35.665	38.704	33.890	32.119	30.829	26.105	16.262	13.868	13.627
RAGUSA	7.644	7.645	8.724	7.353	7.762	6.545	5.302	3.882	3.177	3.101
SIRACUSA	9.509	9.206	10.516	8.894	9.194	7.960	6.313	4.469	3.888	3.828
TRAPANI	10.209	9.465	9.974	8.331	9.405	8.045	6.006	4.521	3.573	3.652
SICILIA	126.432	123.018	133.265	110.156	112.818	100.522	79.300	55.414	47.648	46.865
CAGLIARI	20.750	20.701	21.116	16.128	17.072	15.003	11.593	9.385	8.463	8.410
CARBONIA IGLESIAS	3.794	3.886	4.372	3.503	3.983	3.111	2.504	1.653	1.411	1.545
MEDIO CAMPIDANO	2.254	2.354	2.467	1.921	2.253	1.754	1.204	856	742	740
NUORO	4.327	4.251	4.487	3.634	3.728	3.037	2.258	1.578	1.321	1.424
OGLIASTRA	1.526	1.460	1.616	1.234	1.283	1.183	742	505	486	454
OLBIA-TEMPIO	6.481	6.549	6.869	5.241	5.145	4.235	3.407	2.123	1.872	2.235
ORISTANO	4.350	4.519	4.583	3.549	4.265	3.446	2.417	1.751	1.542	1.593
SASSARI	12.040	11.751	11.748	9.536	10.244	8.560	6.805	5.124	4.853	4.962
SARDEGNA	55.522	55.471	57.258	44.746	47.973	40.329	30.930	22.975	20.690	21.363
ITALIA	2.237.655	2.326.400	2.493.814	2.162.229	2.159.310	1.961.559	1.749.094	1.402.977	1.304.454	1.360.441
Italia settentrionale	1.131.992	1.157.992	1.276.501	1.092.712	1.096.410	991.150	917.746	883.135	818.931	864.499
Italia centrale	619.372	679.181	696.245	632.354	596.023	566.158	523.037	291.894	279.841	286.381
Italia meridionale	304.337	310.738	330.545	282.261	306.086	263.400	198.081	149.559	137.344	141.333
Italia insulare	181.954	178.489	190.523	154.902	160.791	140.851	110.230	78.389	68.338	68.228

Elaborazioni UNRAE su dati al 30/04/2015

IMMATRICOLAZIONI IN ITALIA DI AUTOVETTURE per canali di vendita

canali di vendita	2005	2006	2007	2008	2009	2010	2011	2012	2013	2014
privati proprietari	1.579.120	1.620.281	1.772.801	1.444.977	1.645.043	1.383.574	1.136.888	874.293	807.904	828.314
privati locatari	51.280	44.923	38.146	33.174	21.064	20.795	23.401	21.125	21.953	21.043
privati uso taxi	3.888	3.747	4.268	3.946	3.346	3.020	3.178	2.574	2.940	2.865
totale privati*	1.634.288	1.668.951	1.815.215	1.482.097	1.669.453	1.407.389	1.163.467	897.992	832.797	852.222
società proprietaria	277.318	293.983	313.420	311.688	217.701	258.172	266.440	222.707	214.348	217.861
società usufruttuaria	54.656	52.940	43.000	40.760	29.018	30.279	34.091	24.771	20.796	23.544
società uso taxi	181	170	166	140	107	106	92	76	105	109
ente pubblico	2.949	3.007	3.298	2.779	2.562	2.103	1.457	913	534	432
ente privato riconosciuto e non	2.625	2.838	2.459	2.210	2.315	2.975	3.096	3.686	2.313	1.866
totale società ed enti	337.729	352.938	362.343	357.577	251.703	293.635	305.176	252.153	238.096	243.812
società di noleggio	265.638	304.511	316.256	322.555	238.154	260.535	280.451	252.832	233.561	264.407
TOTALE MERCATO	2.237.655	2.326.400	2.493.814	2.162.229	2.159.310	1.961.559	1.749.094	1.402.977	1.304.454	1.360.441

QUOTE DI MERCATO IN ITALIA DI AUTOVETTURE per canali di vendita

canali di vendita	2005	2006	2007	2008	2009	2010	2011	2012	2013	2014
privati proprietari	70,6	69,6	71,1	66,8	76,2	70,5	65,0	62,3	61,9	60,9
privati locatari	2,3	1,9	1,5	1,5	1,0	1,1	1,3	1,5	1,7	1,5
privati uso taxi	0,2	0,2	0,2	0,2	0,2	0,2	0,2	0,2	0,2	0,2
totale privati*	73,0	71,7	72,8	68,5	77,3	71,7	66,5	64,0	63,8	62,6
società proprietaria	12,4	12,6	12,6	14,4	10,1	13,2	15,2	15,9	16,4	16,0
società usufruttuaria	2,4	2,3	1,7	1,9	1,3	1,5	1,9	1,8	1,6	1,7
società uso taxi	0,0	0,0	0,0	0,0	0,0	0,0	0,0	0,0	0,0	0,0
ente pubblico	0,1	0,1	0,1	0,1	0,1	0,1	0,1	0,1	0,0	0,0
ente privato riconosciuto e non	0,1	0,1	0,1	0,1	0,1	0,2	0,2	0,3	0,2	0,1
totale società ed enti	15,1	15,2	14,5	16,5	11,7	15,0	17,4	18,0	18,3	17,9
società di noleggio	11,9	13,1	12,7	14,9	11,0	13,3	16,0	18,0	17,9	19,4
TOTALE	100,0	100,0	100,0	100,0	100,0	100,0	100,0	100,0	100,0	100,0

* Per "privati" si intendono i soggetti dotati di codice fiscale alfanumerico: i privati consumatori, gli esercenti arti e professioni, i titolari di ditte individuali e imprese familiari

Elaborazioni UNRAE su dati al 30/04/2015



IMMATRICOLAZIONI IN ITALIA DI AUTOVETTURE per marca a privati (proprietari e locatari)

marca	2005	2006	2007	2008	2009	2010	2011	2012	2013	2014
ABARTH	0	0	223	3.603	3.541	2.314	1.849	1.268	1.153	1.493
ALFA ROMEO	28.586	37.373	29.971	21.504	31.291	32.813	38.633	25.900	17.510	16.315
ASTON MARTIN	55	95	104	109	40	44	36	28	34	14
AUDI	35.511	32.618	31.838	29.807	31.080	29.131	28.134	24.147	23.413	23.481
BMW	39.420	40.510	42.960	33.116	21.044	23.960	21.579	15.883	17.561	17.354
CHEVROLET	31.591	33.645	39.083	39.618	49.452	32.831	29.162	27.184	23.799	6.600
CHRYSLER	4.182	4.025	2.918	1.535	630	572	179	1	3	1
CITROEN	116.213	111.266	118.049	98.107	90.203	79.271	54.032	45.309	39.354	33.128
DACIA	1	819	4.599	7.204	19.824	21.432	24.700	24.045	25.091	36.475
DAIHATSU	5.379	7.981	14.046	13.389	8.303	4.819	2.610	1.269	202	1
DODGE	6	920	2.466	3.518	2.396	1.177	17	3	1	2
DR	0	0	1	1.781	2.063	4.407	2.745	667	440	326
DS	0	0	0	0	0	3.536	5.288	4.945	3.020	1.722
FERRARI	378	385	361	370	341	355	294	120	108	120
FIAT	314.475	361.904	406.108	343.838	417.165	287.134	199.668	154.376	133.784	125.642
FORD	123.926	139.433	165.152	122.602	183.669	150.033	109.020	70.717	67.260	70.579
GREAT WALL	0	0	0	0	0	187	616	1	198	289
HONDA	19.926	19.820	19.262	12.456	14.404	6.365	4.383	3.597	3.522	3.614
HYUNDAI	35.600	30.865	28.973	16.724	36.290	29.394	35.312	33.637	28.385	36.699
INFINITI	3	9	9	16	129	161	227	106	37	46
ISUZU	0	0	0	0	0	0	0	0	7	50
JAGUAR	2.113	1.594	680	1.173	715	561	382	413	199	263
JEEP	5.005	5.715	7.453	5.180	2.962	2.457	4.925	4.044	3.755	6.038
KIA	30.894	21.903	28.134	17.972	19.455	16.503	17.073	24.994	26.646	29.213
LADA	174	168	161	196	145	133	65	65	33	23
LAMBORGHINI	36	54	56	56	54	27	13	16	8	9
LANCIA	74.451	58.341	61.885	48.691	73.110	60.572	58.604	44.587	33.870	32.275
LAND ROVER	5.959	5.791	9.160	7.093	5.574	5.590	4.846	6.899	7.676	7.412
LEXUS	763	1.553	1.165	676	530	394	787	630	561	1.188
LOTUS	57	59	72	74	39	70	42	21	28	29
MAHINDRA	0	0	0	9	17	25	9	29	150	150
MASERATI	273	211	235	326	243	187	116	55	75	503
MAZDA	15.501	16.098	11.747	13.501	11.271	7.672	3.582	2.650	2.902	3.236
MERCEDES	47.094	47.284	48.864	34.659	25.844	29.551	22.778	19.172	24.402	25.414
MINI	17.053	14.736	16.225	13.117	11.865	10.163	14.280	11.032	11.268	11.627
MITSUBISHI	10.373	10.163	10.674	8.062	3.735	4.119	5.632	2.765	1.894	2.908
NISSAN	31.103	29.265	30.980	36.526	45.832	42.708	50.835	36.835	34.069	34.817
OPEL	135.012	129.775	149.334	114.727	111.531	109.198	88.204	57.693	49.008	52.948
PEUGEOT	76.040	83.555	96.653	74.812	94.160	76.066	49.747	40.480	39.675	45.696
PORSCHE	3.496	3.722	3.587	2.310	2.162	1.771	1.882	1.542	1.289	1.942
RENAULT	92.731	76.620	79.151	59.375	75.747	79.360	56.658	36.972	45.789	57.322
SAAB	2.156	2.410	2.814	2.441	1.361	425	555	28	11	1
SEAT	24.282	27.360	26.849	21.192	16.822	12.150	11.677	6.984	6.879	8.004
SKODA	11.351	10.038	12.244	12.869	10.519	10.213	9.413	6.260	6.371	7.511
SMART	27.763	19.760	20.314	19.210	15.175	12.060	8.707	10.336	7.626	4.821
SSANGYONG	4.145	5.649	3.264	1.734	1.678	794	1.524	695	787	753
SUBARU	2.972	3.156	2.680	3.862	3.941	3.651	2.615	2.351	1.998	1.892
SUZUKI	25.941	30.488	34.452	30.398	31.499	26.579	19.705	13.659	12.560	14.406
TATA	1.319	1.476	1.369	1.877	2.092	1.388	674	207	233	63
TOYOTA	107.272	119.205	126.871	95.382	83.815	67.501	58.002	47.080	44.833	45.020
VOLKSWAGEN	109.234	110.758	110.736	94.914	94.122	101.781	98.499	77.286	76.258	76.514
VOLVO	8.281	6.065	6.486	5.969	7.943	10.593	9.834	6.342	4.044	3.333
altre	2.304	564	529	471	284	171	140	93	78	75
TOTALE MERCATO	1.630.400	1.665.204	1.810.947	1.478.151	1.666.107	1.404.369	1.160.289	895.418	829.857	849.357

Elaborazioni UNRAE su dati al 30/04/2015

IMMATRICOLAZIONI IN ITALIA DI AUTOVETTURE per marca a società proprietarie

marca	2005	2006	2007	2008	2009	2010	2011	2012	2013	2014
ABARTH	0	0	77	1.095	946	1.346	1.636	712	760	500
ALFA ROMEO	15.087	12.115	16.275	10.992	9.203	9.894	6.786	4.668	4.784	5.929
AUDI	8.145	9.157	11.000	11.645	8.874	9.963	10.361	8.001	6.929	6.673
BMW	11.396	14.076	16.238	14.718	16.231	16.321	12.905	9.772	9.345	9.422
CHEVROLET	1.798	2.463	3.211	3.038	2.031	2.533	1.878	1.602	1.540	273
CITROEN	8.401	8.394	8.264	9.318	11.865	10.266	7.422	4.745	5.132	4.876
DACIA	0	277	618	764	582	724	834	1.296	1.503	1.102
DS	0	0	0	0	6	1.526	1.626	2.044	1.335	1.163
FIAT	72.436	75.496	87.793	82.030	52.698	75.637	80.630	70.426	72.350	70.747
FORD	9.167	9.461	8.380	19.527	9.021	12.042	16.096	10.150	5.658	5.663
HONDA	2.833	3.323	5.732	5.063	3.595	5.344	3.618	1.475	711	628
HYUNDAI	2.622	3.067	2.904	2.680	1.599	5.703	3.707	6.449	6.282	2.903
JAGUAR	1.022	1.131	1.000	870	639	578	543	533	562	462
JEEP	1.613	2.574	2.088	1.779	689	691	1.807	1.391	1.158	2.119
KIA	4.162	4.087	1.953	1.907	1.031	1.280	1.918	1.674	2.104	2.450
LANCIA	12.598	18.563	19.407	21.690	11.031	9.652	10.785	10.098	9.774	13.663
LAND ROVER	2.004	2.431	3.321	2.862	2.424	2.280	2.192	2.889	2.629	2.586
LEXUS	493	695	528	407	309	249	354	259	308	457
MASERATI	165	175	225	219	143	150	179	32	110	326
MAZDA	2.533	4.383	3.819	3.581	2.279	2.450	2.223	1.279	1.143	1.335
MERCEDES	9.245	14.065	15.958	16.756	13.771	10.477	13.345	7.003	5.042	4.842
MINI	2.377	2.679	3.458	3.573	3.702	5.262	4.865	4.502	3.608	4.704
MITSUBISHI	1.559	1.870	2.207	1.663	557	1.334	1.455	569	738	477
NISSAN	4.140	5.272	5.572	6.560	3.353	6.005	7.122	6.966	7.255	8.344
OPEL	14.755	14.041	12.091	11.933	7.381	8.106	8.685	8.018	10.399	9.506
PEUGEOT	11.493	11.996	9.865	11.289	10.198	14.124	10.146	10.113	10.778	9.657
PORSCHE	853	830	883	711	688	784	806	610	457	754
RENAULT	21.065	19.584	18.196	16.300	6.391	7.584	8.390	8.119	7.523	8.119
SEAT	3.612	2.338	2.302	2.603	1.354	1.739	2.157	2.190	1.621	1.511
SKODA	2.097	1.769	2.084	1.940	1.289	2.241	2.118	2.029	1.354	1.334
SMART	4.483	5.765	4.599	5.940	4.233	3.633	11.021	7.673	7.776	5.867
SSANGYONG	1.827	1.497	1.057	362	215	123	340	350	294	307
SUBARU	561	701	701	893	725	788	926	573	677	480
SUZUKI	2.248	1.798	1.998	2.374	1.608	1.374	1.538	801	989	1.005
TOYOTA	13.751	11.172	11.002	8.645	8.369	6.055	6.134	5.637	6.728	10.277
VOLKSWAGEN	15.834	13.741	15.144	14.932	11.809	13.487	14.242	13.371	9.163	10.758
VOLVO	6.239	7.280	8.530	5.770	4.274	3.249	3.551	4.234	5.368	6.252
altre	4.704	5.717	4.940	5.259	2.588	3.178	2.099	454	461	390
TOTALE SOCIETÀ	277.318	293.983	313.420	311.688	217.701	258.172	266.440	222.707	214.348	217.861

IMMATRICOLAZIONI IN ITALIA DI AUTOVETTURE per marca a società usufruttuarie

marca	2005	2006	2007	2008	2009	2010	2011	2012	2013	2014
ALFA ROMEO	887	1.283	831	578	336	366	480	252	79	86
AUDI	6.148	6.319	5.206	5.213	4.838	4.684	4.645	3.405	2.928	2.816
BMW	9.077	7.480	6.309	6.122	3.618	3.709	4.363	3.017	3.063	4.008
CITROEN	1.035	831	624	727	783	1.347	1.372	711	420	471
DACIA	0	0	38	67	68	112	135	193	114	140
FIAT	3.614	3.871	2.917	3.090	1.690	1.652	1.680	1.359	782	710
FORD	1.384	1.268	1.264	1.492	1.049	977	1.136	615	478	522
HYUNDAI	255	345	249	150	70	136	281	306	238	222
JEEP	845	1.320	935	640	295	254	606	444	346	548
KIA	626	390	269	184	127	152	195	208	190	204
LANCIA	888	522	318	477	345	283	259	315	125	100
LAND ROVER	576	889	1.405	1.271	866	1.084	1.226	1.283	1.116	1.430
LEXUS	218	391	281	230	195	176	243	130	129	153
MASERATI	149	168	172	251	183	139	116	23	57	251
MAZDA	335	367	183	201	106	206	136	85	101	89
MERCEDES	8.187	9.062	7.565	5.966	3.698	3.169	3.440	2.990	3.060	3.561
MINI	897	631	568	565	309	383	876	760	794	1.199
NISSAN	550	357	339	483	390	466	682	427	297	382
OPEL	1.118	1.195	1.019	905	855	1.030	1.215	735	512	565
PEUGEOT	1.467	1.116	776	793	643	841	983	873	573	675
PORSCHE	1.366	1.295	1.396	1.019	1.010	1.002	1.354	957	763	1.060
RENAULT	1.962	1.396	759	799	510	603	844	714	638	702
SKODA	269	199	181	139	136	182	234	162	162	221
SMART	1.429	1.172	1.135	1.255	565	546	495	404	536	279
TOYOTA	2.461	2.308	1.646	1.497	1.215	1.225	1.108	684	729	674
VOLKSWAGEN	4.156	4.367	2.916	3.135	2.638	2.796	3.343	2.121	1.581	1.610
VOLVO	1.262	789	551	553	565	730	890	568	310	296
altre	3.495	3.609	3.148	2.958	1.915	2.029	1.754	1.030	675	570
TOTALE SOCIETÀ	54.656	52.940	43.000	40.760	29.018	30.279	34.091	24.771	20.796	23.544

Elaborazioni UNRAE su dati al 30/04/2015



IMMATRICOLAZIONI IN ITALIA DI AUTOVETTURE per marca a società di noleggio

marca	2005	2006	2007	2008	2009	2010	2011	2012	2013	2014
ALFA ROMEO	17.209	20.698	26.295	19.624	14.277	8.768	12.143	11.252	9.231	5.958
AUDI	10.931	11.654	12.391	14.671	15.419	16.123	17.335	15.437	14.379	16.918
BMW	10.189	12.324	14.989	14.296	14.333	9.717	11.676	13.708	12.497	12.748
CHEVROLET	1.417	1.414	2.263	2.205	1.108	1.122	1.099	1.952	707	149
CITROEN	3.283	2.262	4.238	7.629	7.850	9.241	10.875	9.251	5.617	9.932
DACIA	0	16	14	238	280	74	90	328	143	143
DS	0	0	0	0	0	97	602	2.004	2.692	1.558
FIAT	69.055	97.924	101.742	104.307	69.687	78.735	74.772	63.941	68.907	81.403
FORD	30.363	28.478	24.163	25.679	16.517	18.831	20.077	17.205	13.710	14.489
HONDA	497	587	1.073	1.165	474	504	832	182	112	100
HYUNDAI	692	972	1.365	789	878	894	4.065	3.009	3.338	1.856
JAGUAR	781	582	267	279	251	260	195	182	182	215
JEEP	591	956	1.280	753	199	209	524	650	557	2.617
KIA	738	612	232	549	111	1.050	231	153	918	797
LANCIA	11.452	20.995	22.113	22.393	18.025	16.368	15.129	16.198	13.200	9.377
LAND ROVER	389	400	526	570	449	509	759	1.424	1.109	1.410
LEXUS	40	102	106	117	58	73	98	122	94	194
MASERATI	28	16	18	19	18	16	4	5	16	152
MAZDA	3.011	1.386	733	1.054	722	583	599	279	577	793
MERCEDES	8.440	10.862	11.599	13.199	12.060	11.018	11.290	13.026	12.956	12.438
MINI	1.629	1.033	915	1.210	1.661	2.221	1.547	1.510	1.618	1.593
NISSAN	8.463	3.424	3.584	3.835	3.461	4.379	4.491	4.711	4.842	4.812
OPEL	17.646	16.856	13.873	14.619	6.733	8.838	18.298	12.208	10.495	12.420
PEUGEOT	6.839	7.158	7.084	7.271	8.271	14.084	17.025	17.389	11.554	15.086
PORSCHE	208	201	245	349	301	328	254	251	199	335
RENAULT	26.129	25.061	21.771	18.063	9.097	18.043	16.918	13.656	11.500	15.110
SEAT	1.087	1.219	1.693	1.795	1.139	1.477	1.903	1.187	1.152	2.915
SKODA	1.912	981	1.910	2.523	1.792	1.932	2.417	1.858	2.569	3.994
SMART	8.105	6.599	5.772	7.414	9.133	9.786	3.878	3.031	4.460	4.874
SUBARU	85	122	134	308	264	837	1.047	577	461	193
SUZUKI	243	134	333	319	185	214	247	188	332	474
TOYOTA	1.794	1.420	2.576	2.335	1.109	1.490	1.901	1.479	1.405	3.745
VOLKSWAGEN	15.040	21.350	23.311	24.349	17.006	18.182	22.187	20.371	18.027	21.089
VOLVO	3.921	3.167	4.476	4.336	3.392	2.859	4.134	3.655	3.765	4.274
altre	3.431	3.546	3.172	4.293	1.894	1.673	1.809	453	240	246
TOTALE NOLEGGIO	265.638	304.511	316.256	322.555	238.154	260.535	280.451	252.832	233.561	264.407

Elaborazioni UNRAE su dati al 30/04/2015

IMMATRICOLAZIONI IN ITALIA DI AUTOVETTURE per marca e uso taxi

marca	2005	2006	2007	2008	2009	2010	2011	2012	2013	2014
CHEVROLET	10	6	10	6	15	63	210	187	122	23
CITROEN	141	132	251	297	271	194	120	106	74	151
DACIA	0	6	34	58	72	56	80	145	128	179
FIAT	1.690	1.544	1.377	1.136	798	602	347	238	260	300
FORD	321	505	634	510	413	420	389	228	291	239
HONDA	2	7	3	6	66	12	12	3	2	3
HYUNDAI	8	7	9	5	5	6	65	117	59	56
KIA	18	7	30	35	46	26	28	17	35	53
LANCIA	78	27	18	44	23	27	10	21	6	9
MERCEDES	154	94	126	111	95	84	100	123	93	66
NISSAN	16	8	13	15	23	16	29	64	83	60
OPEL	417	517	352	197	263	186	193	145	126	125
PEUGEOT	188	107	158	145	154	248	265	180	190	144
RENAULT	421	281	321	245	170	212	312	246	171	113
SEAT	41	41	116	138	137	154	271	133	102	65
SKODA	193	246	217	205	212	203	148	104	126	105
TOYOTA	134	103	398	439	321	403	243	319	965	1.115
VOLKSWAGEN	176	213	320	424	308	149	364	243	184	157
altre	61	66	47	70	61	65	84	31	28	11
TOTALE TAXI	4.069	3.917	4.434	4.086	3.453	3.126	3.270	2.650	3.045	2.974

IMMATRICOLAZIONI IN ITALIA DI AUTOVETTURE per marca vendute ad enti

marca	2005	2006	2007	2008	2009	2010	2011	2012	2013	2014
ALFA ROMEO	291	415	297	167	145	56	123	117	34	30
AUDI	67	94	73	56	63	104	136	102	116	81
BMW	171	204	100	63	119	172	162	101	79	66
CITROEN	80	69	73	74	81	95	117	97	90	64
DACIA	0	2	11	26	45	37	53	49	44	71
FIAT	2.957	3.443	3.457	3.333	3.098	3.254	2.491	2.515	1.308	805
FORD	169	123	126	123	114	118	114	116	72	104
HYUNDAI	46	155	142	11	34	19	36	30	26	36
LANCIA	181	64	60	76	38	40	71	222	65	56
LAND ROVER	127	61	82	54	61	44	35	51	29	29
MERCEDES	94	69	83	72	77	94	115	72	86	91
NISSAN	36	44	37	46	38	33	45	62	37	39
OPEL	208	150	167	166	118	150	105	134	124	111
PEUGEOT	165	129	62	71	80	89	110	85	72	100
RENAULT	250	241	247	161	135	178	169	163	140	116
SMART	39	15	26	20	16	18	23	34	47	27
SUBARU	78	15	22	10	123	80	68	74	33	16
SUZUKI	95	34	70	38	43	33	35	26	19	17
TOYOTA	77	58	60	50	49	34	47	66	66	79
VOLKSWAGEN	131	89	205	136	121	138	225	224	191	180
altre	312	371	357	236	279	292	273	259	169	180
TOTALE ENTI	5.574	5.845	5.757	4.989	4.877	5.078	4.553	4.599	2.847	2.298

Elaborazioni UNRAE su dati al 30/04/2015



IMMATRICOLAZIONI IN ITALIA DI AUTOVETTURE E FUORISTRADA - TOP TEN PRIVATI

anno 2005

FIAT PUNTO	128.138
FIAT PANDA	94.163
TOYOTA YARIS	60.070
FORD FIESTA	59.675
CITROEN C3	53.962
LANCIA YPSILON	50.975
VOLKSWAGEN GOLF	47.882
FORD FOCUS	42.935
OPEL ASTRA	40.233
PEUGEOT 206	39.002

anno 2006

FIAT PUNTO	165.876
FIAT PANDA	101.574
FORD FIESTA	68.053
TOYOTA YARIS	60.934
FORD FOCUS	49.772
VOLKSWAGEN GOLF	43.233
CITROEN C3	42.797
LANCIA YPSILON	41.129
VOLKSWAGEN POLO	37.730
OPEL ASTRA	37.541

anno 2007

FIAT PUNTO	153.623
FIAT PANDA	128.697
FORD FIESTA	88.615
TOYOTA YARIS	66.746
OPEL CORSA	64.188
CITROEN C3	52.106
PEUGEOT207	46.723
LANCIA YPSILON	44.985
FORD FOCUS	43.503
VOLKSWAGEN GOLF	42.276

anno 2008

FIAT PANDA	104.663
FIAT PUNTO	97.636
FIAT 500	74.942
FORD FIESTA	64.683
TOYOTA YARIS	50.775
CITROEN C3	45.886
OPEL CORSA	44.458
VOLKSWAGEN GOLF	35.263
PEUGEOT 207	34.188
VOLKSWAGEN POLO	31.434

anno 2009

FIAT PANDA	144.938
FIAT PUNTO	143.228
FORD FIESTA	102.839
FIAT 500	63.011
CITROEN C3	51.874
OPEL CORSA	49.883
VOLKSWAGEN GOLF	44.190
LANCIA YPSILON	42.053
PEUGEOT 207	40.638
TOYOTA YARIS	40.494

anno 2010

FIAT PUNTO	102.584
FIAT PANDA	94.865
FORD FIESTA	89.923
CITROEN C3	51.057
OPEL CORSA	48.807
FIAT 500	43.675
VOLKSWAGEN POLO	41.799
VOLKSWAGEN GOLF	39.206
LANCIA YPSILON	38.221
RENAULT CLIO	35.491

anno 2011

FIAT PUNTO	73.472
FIAT PANDA	69.156
FORD FIESTA	53.427
LANCIA YPSILON	44.840
VOLKSWAGEN POLO	38.468
VOLKSWAGEN GOLF	37.362
OPEL CORSA	36.395
CITROEN C3	33.580
FIAT 500	30.042
NISSAN QASHQAI	25.183

anno 2012

FIAT PANDA	61.870
FIAT PUNTO	46.444
FORD FIESTA	35.516
CITROEN C3	31.721
LANCIA YPSILON	31.507
VOLKSWAGEN POLO	27.134
TOYOTA YARIS	25.514
VOLKSWAGEN GOLF	24.172
OPEL CORSA	22.984
FIAT 500	21.110

anno 2013

FIAT PANDA	54.032
FIAT PUNTO	30.200
FORD FIESTA	30.175
LANCIA YPSILON	29.383
CITROEN C3	28.798
VOLKSWAGEN POLO	27.369
RENAULT CLIO	25.960
VOLKSWAGEN GOLF	24.139
TOYOTA YARIS	22.464
FIAT 500L	19.035

anno 2014

FIAT PANDA	51.664
FORD FIESTA	33.778
RENAULT CLIO	31.516
LANCIA YPSILON	30.488
VOLKSWAGEN GOLF	27.727
FIAT PUNTO	26.615
CITROEN C3	24.602
FIAT 500L	24.472
VOLKSWAGEN POLO	24.416
TOYOTA YARIS	22.708

10 anni dal 2005 al 2014

FIAT PUNTO	967.816
FIAT PANDA	905.622
FORD FIESTA	626.684
CITROEN C3	416.383
TOYOTA YARIS	407.983
LANCIA YPSILON	382.504
OPEL CORSA	367.367
VOLKSWAGEN GOLF	365.450
VOLKSWAGEN POLO	327.062
FIAT 500	293.426

Elaborazioni UNRAE su dati al 30/04/2015

IMMATRICOLAZIONI IN ITALIA DI AUTOVETTURE E FUORISTRADA - TOP TEN SOCIETÀ ED ENTI

anno 2005

FIAT PANDA	23.950
FIAT PUNTO	22.102
ALFA ROMEO 147	9.384
FIAT STILO	8.932
FIAT SEICENTO	7.995
LANCIA YPSILON	7.452
FIAT IDEA	6.897
VOLKSWAGEN GOLF	6.735
BMW SERIE 5	6.284
BMW SERIE 3	5.988

anno 2006

FIAT PANDA	25.510
FIAT PUNTO	22.866
LANCIA YPSILON	12.441
FIAT STILO	9.619
BMW SERIE 3	8.501
ALFA ROMEO 147	8.175
FIAT SEICENTO	7.830
RENAULT CLIO	7.399
BMW SERIE 5	5.539
VOLKSWAGEN GOLF	5.319

anno 2007

FIAT PUNTO	27.621
FIAT PANDA	22.429
LANCIA YPSILON	12.840
ALFA ROMEO 147	11.042
BMW SERIE 3	8.473
FIAT IDEA	7.224
FIAT SEICENTO	6.665
VOLKSWAGEN GOLF	6.359
RENAULT CLIO	6.353
LANCIA MUSA	5.916

anno 2008

FIAT PANDA	22.688
FIAT PUNTO	22.263
LANCIA YPSILON	16.395
FORD FIESTA	10.845
FIAT 500	8.010
SMART FOR TWO	7.215
BMW SERIE 3	6.819
ALFA ROMEO 147	6.775
FIAT SEICENTO	6.419
FIAT BRAVO	6.299

anno 2009

FIAT PUNTO	14.256
FIAT PANDA	12.701
BMW SERIE 3	6.781
LANCIA YPSILON	5.438
FIAT 500	5.335
FIAT BRAVO	5.215
VOLKSWAGEN GOLF	5.152
SMART FORTWO	4.813
MERCEDES CLASSE A	4.401
AUDI A4	4.200

anno 2010

FIAT PUNTO	26.284
FIAT PANDA	21.397
FIAT 500	8.026
MINI MINI	5.662
FIAT BRAVO	5.459
VOLKSWAGEN GOLF	5.435
LANCIA YPSILON	5.049
BMW SERIE 3	4.842
CITROEN C3	4.720
FIAT MULTIPLA	4.320

anno 2011

FIAT PANDA	27.040
FIAT PUNTO	23.778
SMART FORTWO	11.539
FIAT 500	10.055
FIAT BRAVO	6.948
FORD FIESTA	6.230
LANCIA YPSILON	6.107
MINI MINI	5.775
FORD FOCUS	5.413
FIAT SEDICI	5.286

anno 2012

FIAT PANDA	34.555
FIAT PUNTO	18.454
SMART FORTWO	8.114
FIAT 500	6.118
MINI MINI	5.290
VOLKSWAGEN GOLF	4.770
LANCIA YPSILON	4.632
FORD FIESTA	4.132
LANCIA MUSA	3.996
FIAT BRAVO	3.655

anno 2013

FIAT PUNTO	24.572
FIAT PANDA	23.800
FIAT 500	8.369
SMART FORTWO	8.358
LANCIA YPSILON	7.820
FIAT 500L	4.695
MINI MINI	4.438
FIAT BRAVO	3.634
FIAT QUBO	3.621
VOLKSWAGEN GOLF	3.490

anno 2014

FIAT PANDA	26.841
FIAT PUNTO	19.520
LANCIA YPSILON	12.420
FIAT 500	11.314
FIAT 500L	6.416
SMART FORTWO	6.038
MINI MINI	5.934
TOYOTA YARIS	4.905
VOLKSWAGEN GOLF	3.802
PEUGEOT 208	3.270

10 anni dal 2005 al 2014

FIAT PANDA	240.911
FIAT PUNTO	221.716
LANCIA YPSILON	90.594
SMART FORTWO	64.804
FIAT 500	62.740
BMW SERIE 3	53.143
VOLKSWAGEN GOLF	52.404
MINI MINI	45.880
ALFA ROMEO 147	41.451
RENAULT CLIO	38.376

Elaborazioni UNRAE su dati al 30/04/2015



IMMATRICOLAZIONI IN ITALIA DI AUTOVETTURE E FUORISTRADA - TOP TEN SOCIETÀ DI NOLEGGIO

anno 2005

FIAT PUNTO	24.429
FORD FOCUS	15.218
FIAT STILO	14.305
FIAT PANDA	14.147
OPEL ASTRA	9.101
RENAULT SCENIC	9.087
RENAULT MEGANE	8.750
ALFA ROMEO 147	8.374
FORD FIESTA	7.119
AUDI A4	6.599

anno 2006

FIAT PUNTO	42.917
FIAT PANDA	28.497
FORD FOCUS	17.114
FIAT CROMA	11.767
ALFA ROMEO 159	11.636
LANCIA YPSILON	11.044
VOLKSWAGEN PASSAT	10.434
FIAT STILO	10.419
RENAULT MEGANE	8.913
LANCIA MUSA	8.539

anno 2007

FIAT PUNTO	45.177
FIAT PANDA	19.905
ALFA ROMEO 159	17.435
FIAT BRAVO	13.749
FORD FOCUS	12.535
LANCIA YPSILON	11.896
VOLKSWAGEN PASSAT	11.067
FIAT CROMA	9.494
LANCIA MUSA	8.981
BMW SERIE 3	8.844

anno 2008

FIAT PUNTO	36.444
FIAT PANDA	23.705
FIAT BRAVO	16.767
ALFA ROMEO 159	12.604
FIAT CROMA	11.444
VOLKSWAGEN PASSAT	10.109
FORD FOCUS	10.035
LANCIA YPSILON	9.586
VOLKSWAGEN GOLF	8.166
FIAT 500	7.968

anno 2009

FIAT PUNTO	24.904
FIAT PANDA	15.706
SMART FORTWO	9.133
FIAT 500	8.403
LANCIA DELTA	8.133
FIAT BRAVO	8.118
AUDI A4	7.972
FORD FOCUS	7.325
BMW SERIE 3	7.205
VOLKSWAGEN GOLF	7.070

anno 2010

FIAT PUNTO	26.142
FIAT PANDA	23.445
FIAT 500	13.836
SMART FORTWO	9.786
AUDI A4	7.737
FIAT BRAVO	7.365
RENAULT MEGANE	7.346
VOLKSWAGEN GOLF	7.167
LANCIA DELTA	6.634
FORD FOCUS	5.987

anno 2011

FIAT PUNTO	24.772
FIAT PANDA	20.414
FIAT 500	17.032
ALFA ROMEO GIULIETTA	9.243
FIAT BRAVO	8.132
OPEL ASTRA	7.567
VOLKSWAGEN PASSAT	7.226
AUDI A4	6.983
LANCIA DELTA	6.736
VOLKSWAGEN GOLF	6.679

anno 2012

FIAT PANDA	21.404
FIAT PUNTO	14.715
FIAT 500	14.235
ALFA ROMEO GIULIETTA	9.858
LANCIA YPSILON	8.276
FORD FOCUS	5.962
VOLKSWAGEN PASSAT	5.922
OPEL ASTRA	5.507
VOLKSWAGEN GOLF	5.492
FORD C-MAX	5.418

anno 2013

FIAT PANDA	23.847
FIAT 500L	14.469
FIAT 500	13.453
LANCIA YPSILON	9.329
FIAT PUNTO	9.199
ALFA ROMEO GIULIETTA	8.321
VOLKSWAGEN GOLF	6.099
BMW SERIE 3	5.390
FORD FOCUS	4.876
AUDI A4	4.619

anno 2014

FIAT PANDA	25.833
FIAT 500L	20.372
FIAT 500	17.046
FIAT PUNTO	10.950
LANCIA YPSILON	8.240
VOLKSWAGEN GOLF	7.722
RENAULT CLIO	6.511
CITROENC4	5.688
ALFA ROMEO GIULIETTA	5.539
BMW SERIE 3	5.176

10 anni dal 2005 al 2014

FIAT PUNTO	259.649
FIAT PANDA	216.903
FIAT 500	93.078
FORD FOCUS	87.229
LANCIA YPSILON	74.900
VOLKSWAGEN GOLF	66.663
VOLKSWAGEN PASSAT	66.363
AUDI A4	62.055
FIAT BRAVO	61.903
RENAULT MEGANE	56.108

Elaborazioni UNRAE su dati al 30/04/2015

IMMATRICOLAZIONI IN ITALIA DI AUTOVETTURE per mese

mese	2005	2006	2007	2008	2009	2010	2011	2012	2013	2014
gennaio	214.482	239.669	250.380	233.671	158.456	207.258	165.069	137.743	114.083	118.454
febbraio	197.585	211.570	225.765	218.816	166.317	201.638	161.192	131.267	108.920	118.967
marzo	230.502	252.930	261.479	214.328	215.440	259.111	188.494	138.816	132.734	140.182
aprile	197.748	187.548	207.878	203.815	189.535	160.921	158.112	130.319	116.827	119.834
maggio	151.109	228.674	248.275	206.467	189.870	164.704	171.558	147.939	136.835	132.299
giugno	236.538	209.308	229.012	186.319	210.966	171.751	169.869	129.111	122.806	128.263
luglio	214.123	192.125	214.247	193.078	206.331	153.884	138.445	109.607	108.328	114.774
agosto	98.113	97.160	104.911	77.914	85.120	69.262	70.714	56.714	53.288	53.492
settembre	188.432	184.438	186.457	177.528	190.388	155.231	147.018	109.541	106.932	111.022
ottobre	186.775	189.250	207.105	169.092	196.325	140.418	133.409	117.396	111.454	122.426
novembre	179.440	192.783	196.159	139.454	184.099	146.083	133.286	107.050	102.848	108.541
dicembre	142.808	140.945	162.146	141.747	166.463	131.298	111.928	87.474	89.399	92.187

TOTALE MERCATO	2.237.655	2.326.400	2.493.814	2.162.229	2.159.310	1.961.559	1.749.094	1.402.977	1.304.454	1.360.441
-----------------------	------------------	------------------	------------------	------------------	------------------	------------------	------------------	------------------	------------------	------------------

QUOTE DI MERCATO IN ITALIA DI AUTOVETTURE per mese

mese	2005	2006	2007	2008	2009	2010	2011	2012	2013	2014
gennaio	9,59	10,30	10,04	10,81	7,34	10,57	9,44	9,82	8,75	8,71
febbraio	8,83	9,09	9,05	10,12	7,70	10,28	9,22	9,36	8,35	8,74
marzo	10,30	10,87	10,49	9,91	9,98	13,21	10,78	9,89	10,18	10,30
aprile	8,84	8,06	8,34	9,43	8,78	8,20	9,04	9,29	8,96	8,81
maggio	6,75	9,83	9,96	9,55	8,79	8,40	9,81	10,54	10,49	9,72
giugno	10,57	9,00	9,18	8,62	9,77	8,76	9,71	9,20	9,41	9,43
luglio	9,57	8,26	8,59	8,93	9,56	7,84	7,92	7,81	8,30	8,44
agosto	4,38	4,18	4,21	3,60	3,94	3,53	4,04	4,04	4,09	3,93
settembre	8,42	7,93	7,48	8,21	8,82	7,91	8,41	7,81	8,20	8,16
ottobre	8,35	8,13	8,30	7,82	9,09	7,16	7,63	8,37	8,54	9,00
novembre	8,02	8,29	7,87	6,45	8,53	7,45	7,62	7,63	7,88	7,98
dicembre	6,38	6,06	6,50	6,56	7,71	6,69	6,40	6,23	6,85	6,78

TOTALE MERCATO	100,00	100,00	100,00	100,00	100,00	100,00	100,00	100,00	100,00	100,00
-----------------------	---------------	---------------	---------------	---------------	---------------	---------------	---------------	---------------	---------------	---------------

IMMATRICOLAZIONI IN ITALIA DI AUTOVETTURE per alimentazione

alimentazione	2005	2006	2007	2008	2009	2010	2011	2012	2013	2014
benzina	903.628	941.781	1.011.681	911.780	780.931	710.785	683.980	467.625	401.725	393.972
benzina + elettrica	1.110	2.179	3.450	3.337	7.584	4.843	5.150	5.638	14.057	20.831
benzina + etanolo			7	96	125	77	59	52	5	1
benzina + gpl	1.822	3.502	30.004	74.262	339.596	279.129	55.792	128.833	115.938	124.476
benzina + metano	19.296	24.655	52.203	71.013	122.189	62.310	35.614	48.323	56.076	60.562
diesel	1.308.379	1.352.271	1.387.985	1.093.445	903.116	901.127	965.488	745.411	702.725	747.018
diesel + elettrica	2	13	2				12	1.198	1.099	657
elettrica	30	28	25	132	63	117	307	524	864	1.100
solo metano	3.388	1.971	8.457	8.164	5.706	3.171	2.692	5.373	11.965	11.824

TOTALE MERCATO	2.237.655	2.326.400	2.493.814	2.162.229	2.159.310	1.961.559	1.749.094	1.402.977	1.304.454	1.360.441
-----------------------	------------------	------------------	------------------	------------------	------------------	------------------	------------------	------------------	------------------	------------------

QUOTE DI MERCATO IN ITALIA DI AUTOVETTURE per alimentazione

alimentazione	2005	2006	2007	2008	2009	2010	2011	2012	2013	2014
benzina	40,38	40,48	40,57	42,17	36,17	36,24	39,10	33,33	30,80	28,96
benzina + elettrica	0,05	0,09	0,14	0,15	0,35	0,25	0,29	0,40	1,08	1,53
benzina + etanolo			0,00	0,00	0,01	0,00	0,00	0,00	0,00	0,00
benzina + gpl	0,08	0,15	1,20	3,43	15,73	14,23	3,19	9,18	8,89	9,15
benzina + metano	0,86	1,06	2,09	3,28	5,66	3,18	2,04	3,44	4,30	4,45
diesel	58,47	58,13	55,66	50,57	41,82	45,94	55,20	53,13	53,87	54,91
diesel + elettrica	0,00	0,00	0,00				0,00	0,09	0,08	0,05
elettrica	0,00	0,00	0,00	0,01	0,00	0,01	0,02	0,04	0,07	0,08
solo metano	0,15	0,08	0,34	0,38	0,26	0,16	0,15	0,38	0,92	0,87

TOTALE MERCATO	100,00	100,00	100,00	100,00	100,00	100,00	100,00	100,00	100,00	100,00
-----------------------	---------------	---------------	---------------	---------------	---------------	---------------	---------------	---------------	---------------	---------------

Elaborazioni UNRAE su dati al 30/04/2015

IMMATRICOLAZIONI IN ITALIA DI AUTOVETTURE E FUORISTRADA - TOP TEN
anno 2005

FIAT PUNTO	174.669
FIAT PANDA	132.260
FORD FIESTA	69.965
TOYOTA YARIS	66.288
LANCIA YPSILON	64.470
FORD FOCUS	63.102
VOLKSWAGEN GOLF	60.064
CITROEN C3	58.235
OPEL ASTRA	55.017
PEUGEOT 206	43.675

anno 2006

FIAT PUNTO	231.659
FIAT PANDA	155.581
FORD FIESTA	77.222
FORD FOCUS	71.530
TOYOTA YARIS	65.202
LANCIA YPSILON	64.614
VOLKSWAGEN GOLF	53.833
OPEL ASTRA	50.502
RENAULT CLIO	49.445
CITROEN C3	45.559

anno 2007

FIAT PUNTO	226.421
FIAT PANDA	171.031
FORD FIESTA	94.222
TOYOTA YARIS	73.262
OPEL CORSA	70.807
LANCIA YPSILON	69.721
FORD FOCUS	59.558
VOLKSWAGEN GOLF	56.175
CITROEN C3	54.244
PEUGEOT 207	53.808

anno 2008

FIAT PUNTO	156.343
FIAT PANDA	151.056
FIAT 500	90.920
FORD FIESTA	80.191
TOYOTA YARIS	55.798
LANCIA YPSILON	54.904
OPEL CORSA	51.906
VOLKSWAGEN GOLF	49.638
CITROEN C3	48.289
FIAT BRAVO	42.970

anno 2009

FIAT PUNTO	182.388
FIAT PANDA	173.345
FORD FIESTA	106.289
FIAT 500	76.749
CITROEN C3	57.497
VOLKSWAGEN GOLF	56.412
OPEL CORSA	52.430
LANCIA YPSILON	50.856
PEUGEOT 207	45.966
TOYOTA YARIS	42.731

anno 2010

FIAT PUNTO	155.010
FIAT PANDA	139.707
FORD FIESTA	97.751
FIAT 500	65.537
CITROEN C3	59.295
VOLKSWAGEN GOLF	51.808
OPEL CORSA	51.395
VOLKSWAGEN POLO	48.320
LANCIA YPSILON	46.521
RENAULT CLIO	40.767

anno 2011

FIAT PUNTO	122.022
FIAT PANDA	116.610
FORD FIESTA	65.371
FIAT 500	57.129
LANCIA YPSILON	54.817
VOLKSWAGEN GOLF	49.174
VOLKSWAGEN POLO	45.273
CITROEN C3	41.077
OPEL CORSA	40.780
ALFA ROMEO GIULIETTA	34.968

anno 2012

FIAT PANDA	117.829
FIAT PUNTO	79.613
LANCIA YPSILON	44.415
FORD FIESTA	42.050
FIAT 500	41.463
CITROEN C3	36.418
VOLKSWAGEN GOLF	34.434
VOLKSWAGEN POLO	31.843
ALFA ROMEO GIULIETTA	29.888
TOYOTA YARIS	28.109

anno 2013

FIAT PANDA	101.679
FIAT PUNTO	63.971
LANCIA YPSILON	46.532
FIAT 500	40.556
FIAT 500L	38.199
VOLKSWAGEN GOLF	33.728
RENAULT CLIO	33.300
FORD FIESTA	33.170
CITROEN C3	32.441
VOLKSWAGEN POLO	31.362

anno 2014

FIAT PANDA	104.338
FIAT PUNTO	57.085
FIAT 500L	51.260
LANCIA YPSILON	51.148
FIAT 500	43.597
RENAULT CLIO	40.900
VOLKSWAGEN GOLF	39.251
FORD FIESTA	36.873
VOLKSWAGEN POLO	31.157
CITROEN C3	29.324

10 anni dal 2005 al 2014

FIAT PUNTO	1.449.181
FIAT PANDA	1.363.436
FORD FIESTA	703.104
LANCIA YPSILON	547.998
VOLKSWAGEN GOLF	484.517
CITROEN C3	462.379
FIAT 500	449.244
TOYOTA YARIS	448.776
OPEL CORSA	412.136
FORD FOCUS	376.086

Elaborazioni UNRAE su dati al 30/04/2015

IMMATRICOLAZIONI IN ITALIA DI AUTOVETTURE E FUORISTRADA - TOP TEN BENZINA

anno 2005

FIAT PANDA	101.061
FIAT PUNTO	77.246
TOYOTA YARIS	48.977
FIAT SEICENTO	43.079
LANCIA YPSILON	33.030
CITROEN C3	31.985
RENAULT CLIO	25.270
CHEVROLET MATIZ	23.558
SMART FORTWO	22.708
FORD FIESTA	21.775

anno 2008

FIAT PANDA	83.957
FIAT PUNTO	74.729
FIAT 500	65.809
TOYOTA YARIS	41.994
LANCIA YPSILON	36.687
CITROEN C3	35.697
FORD FIESTA	34.469
OPEL CORSA	27.178
SMART FORTWO	27.115
CITROEN C1	23.294

anno 2011

FIAT PANDA	71.909
FIAT PUNTO	53.138
FIAT 500	43.703
LANCIA YPSILON	38.020
FORD FIESTA	31.435
TOYOTA YARIS	22.556
VOLKSWAGEN POLO	20.868
SMART FORTWO	20.447
OPEL CORSA	18.932
CITROEN C3	18.775

anno 2014

FIAT PANDA	47.248
FIAT 500	33.253
LANCIA YPSILON	27.195
FIAT PUNTO	20.121
VOLKSWAGEN POLO	15.306
SMART FORTWO	14.258
TOYOTA YARIS	13.819
RENAULT CLIO	11.843
CITROEN C3	10.593
TOYOTA AYGO	10.125

anno 2006

FIAT PANDA	104.185
FIAT PUNTO	99.198
TOYOTA YARIS	45.366
LANCIA YPSILON	37.856
FIAT SEICENTO	37.488
RENAULT CLIO	28.756
CITROEN C3	27.628
TOYOTA AYGO	24.362
CHEVROLET MATIZ	22.614
OPEL CORSA	21.968

anno 2009

FIAT PANDA	65.831
FIAT 500	56.631
FIAT PUNTO	47.588
FORD FIESTA	42.834
TOYOTA YARIS	35.047
CITROEN C3	28.916
SMART FORTWO	25.942
LANCIA YPSILON	24.707
OPEL CORSA	24.470
PEUGEOT 107	21.001

anno 2012

FIAT PANDA	62.676
FIAT 500	30.105
FIAT PUNTO	28.148
LANCIA YPSILON	24.024
TOYOTA YARIS	18.814
CITROEN C3	17.053
SMART FORTWO	16.639
FORD FIESTA	16.591
VOLKSWAGEN POLO	11.895
RENAULT CLIO	11.353

anno 2007

FIAT PUNTO	106.368
FIAT PANDA	101.330
TOYOTA YARIS	53.054
LANCIA YPSILON	41.877
OPEL CORSA	37.685
CITROEN C3	33.517
FIAT SEICENTO	33.280
FORD FIESTA	30.601
TOYOTA AYGO	28.104
RENAULT CLIO	27.496

anno 2010

FIAT PANDA	78.660
FIAT PUNTO	55.049
FIAT 500	51.278
FORD FIESTA	29.474
LANCIA YPSILON	28.424
TOYOTA YARIS	27.066
VOLKSWAGEN POLO	24.557
SMART FORTWO	22.782
CITROEN C3	22.134
OPEL CORSA	19.376

anno 2013

FIAT PANDA	49.613
FIAT 500	29.385
FIAT PUNTO	24.488
LANCIA YPSILON	22.689
SMART FORTWO	14.781
CITROEN C3	14.305
VOLKSWAGEN POLO	13.967
TOYOTA YARIS	12.739
PEUGEOT 208	12.714
RENAULT CLIO	12.140

10 anni dal 2005 al 2014

FIAT PANDA	766.470
FIAT PUNTO	586.073
FIAT 500	331.355
TOYOTA YARIS	319.432
LANCIA YPSILON	314.509
FORD FIESTA	248.683
CITROEN C3	240.603
SMART FORTWO	209.649
OPEL CORSA	189.925
RENAULT CLIO	189.546

Elaborazioni UNRAE su dati al 30/04/2015



IMMATRICOLAZIONI IN ITALIA DI AUTOVETTURE E FUORISTRADA - TOP TEN DIESEL

anno 2005

FIAT PUNTO	90.221
FORD FOCUS	59.398
FORD FIESTA	48.186
VOLKSWAGEN GOLF	46.496
OPEL ASTRA	44.373
FIAT STILO	34.651
LANCIA YPSILON	31.436
FIAT PANDA	31.189
ALFA ROMEO 147	30.226
PEUGEOT 206	26.758

anno 2006

FIAT PUNTO	124.535
FORD FOCUS	69.525
FORD FIESTA	56.779
FIAT PANDA	51.307
OPEL ASTRA	39.633
VOLKSWAGEN GOLF	38.758
BMW SERIE 3	30.012
ALFA ROMEO 147	27.761
VOLKSWAGEN PASSAT	26.875
LANCIA YPSILON	26.755

anno 2007

FIAT PUNTO	111.780
FORD FIESTA	63.615
FORD FOCUS	58.478
FIAT PANDA	39.675
VOLKSWAGEN GOLF	35.506
OPEL ASTRA	35.161
FIAT BRAVO	34.392
PEUGEOT 207	33.736
OPEL CORSA	33.089
BMW SERIE 3	31.094

anno 2008

FIAT PUNTO	68.946
FORD FIESTA	45.678
FIAT BRAVO	35.941
FORD FOCUS	35.059
VOLKSWAGEN GOLF	28.716
FIAT 500	25.105
OPEL CORSA	24.684
FIAT PANDA	23.571
OPEL ASTRA	23.388
AUDI A4	22.166

anno 2009

FIAT PUNTO	50.473
FORD FIESTA	42.278
VOLKSWAGEN GOLF	34.524
FORD FOCUS	31.256
NISSAN QASHQAI	22.608
FIAT BRAVO	22.433
FIAT 500	20.093
AUDI A4	19.759
BMW SERIE 3	19.582
OPEL CORSA	17.912

anno 2010

FIAT PUNTO	54.914
FORD FIESTA	36.372
VOLKSWAGEN GOLF	33.184
NISSAN QASHQAI	24.904
FORD FOCUS	22.458
RENAULT MEGANE	20.399
CITROEN C3	18.927
FIAT BRAVO	18.843
FIAT PANDA	18.624
VOLKSWAGEN POLO	18.598

anno 2011

FIAT PUNTO	52.828
VOLKSWAGEN GOLF	29.856
FORD FIESTA	29.728
ALFA ROMEO GIULIETTA	26.586
NISSAN QASHQAI	26.206
OPEL ASTRA	24.465
FORD FOCUS	22.923
VOLKSWAGEN POLO	21.884
CITROEN C3	20.237
FIAT PANDA	20.120

anno 2012

VOLKSWAGEN GOLF	28.176
FIAT PUNTO	25.940
ALFA ROMEO GIULIETTA	19.978
NISSAN QASHQAI	18.272
VOLKSWAGEN POLO	18.157
CITROEN C3	16.869
FORD FIESTA	16.518
FORD FOCUS	16.204
FIAT PANDA	16.057
FORD C-MAX	15.640

anno 2013

FIAT 500L	29.635
VOLKSWAGEN GOLF	26.620
FIAT PANDA	20.262
NISSAN QASHQAI	19.392
RENAULT CLIO	18.222
FIAT PUNTO	17.426
VOLKSWAGEN POLO	16.112
ALFA ROMEO GIULIETTA	16.081
CITROEN C3	15.882
FORD FIESTA	14.394

anno 2014

FIAT 500L	37.961
FIAT PANDA	26.808
VOLKSWAGEN GOLF	26.413
RENAULT CLIO	22.872
NISSAN QASHQAI	22.285
FIAT PUNTO	19.415
CITROEN C3	16.879
PEUGEOT 2008	15.892
VOLKSWAGEN POLO	15.764
FORD FIESTA	15.195

10 anni dal 2005 al 2014

FIAT PUNTO	622.728
FORD FIESTA	375.003
FORD FOCUS	340.074
VOLKSWAGEN GOLF	337.919
FIAT PANDA	273.181
OPEL ASTRA	235.779
CITROEN C3	181.798
BMW SERIE 3	181.717
VOLKSWAGEN POLO	179.145
NISSAN QASHQAI	171.478

Elaborazioni UNRAE su dati al 30/04/2015

IMMATRICOLAZIONI IN ITALIA DI AUTOVETTURE E FUORISTRADA - TOP TEN METANO

anno 2005

FIAT MULTIPLA	10.224
FIAT PUNTO	7.198
OPEL ZAFIRA	3.438
FIAT DOBLO	579
CHEVROLET KALOS	266
CITROEN XSARA	129
CHEVROLET MATIZ	114
CHEVROLET NUBIRA	85
CITROEN BERLINGO	80
CITROEN C3	69

anno 2008

FIAT PANDA	43.496
FIAT PUNTO	12.592
FIAT MULTIPLA	11.359
OPEL ZAFIRA	4.853
VOLKSWAGEN TOURAN	2.693
CITROEN C3	1.966
FIAT DOBLO	1.133
DR DR5	478
OPEL COMBO	475
VOLKSWAGEN CADDY	397

anno 2011

FIAT PANDA	19.676
FIAT PUNTO	10.458
FIAT QUBO	3.456
OPEL ZAFIRA	1.490
VOLKSWAGEN TOURAN	1.003
FIAT DOBLO	949
VOLKSWAGEN PASSAT	782
VOLKSWAGEN CADDY	183
FIAT MULTIPLA	144
MERCEDES CLASSE B	142

anno 2014

FIAT PANDA	22.421
FIAT PUNTO	10.961
LANCIA YPSILON	6.917
VOLKSWAGEN GOLF	6.316
FIAT 500L	6.221
VOLKSWAGEN UP!	5.925
FIAT QUBO	3.049
OPEL ZAFIRA	2.016
AUDI A3	1.675
SEAT MII	1.499

anno 2006

FIAT MULTIPLA	13.102
FIAT PUNTO	7.898
OPEL ZAFIRA	1.408
FIAT DOBLO	1.076
CHEVROLET MATIZ	546
CHEVROLET KALOS	416
VOLKSWAGEN TOURAN	374
CITROEN C3	304
OPEL COMBO	279
CITROEN XSARA	115

anno 2009

FIAT PANDA	65.740
FIAT PUNTO	43.032
FIAT MULTIPLA	5.141
OPEL ZAFIRA	3.288
CITROEN C3	3.128
VOLKSWAGEN TOURAN	1.999
FIAT QUBO	1.416
VOLKSWAGEN PASSAT	1.294
CITROEN C4	1.016
MERCEDES CLASSE B	917

anno 2012

FIAT PANDA	25.848
FIAT PUNTO	13.970
FIAT QUBO	6.173
OPEL ZAFIRA	3.783
FIAT DOBLO	1.275
VOLKSWAGEN TOURAN	1.150
VOLKSWAGEN PASSAT	825
VOLKSWAGEN CADDY	474
OPEL COMBO	154
TATA VISTA	63

anno 2007

FIAT PANDA	30.003
FIAT MULTIPLA	10.574
FIAT PUNTO	8.237
OPEL ZAFIRA	5.879
VOLKSWAGEN TOURAN	2.321
CITROEN C3	1.365
FIAT DOBLO	791
VOLKSWAGEN GOLF	340
RENAULT KANGOO	309
OPEL COMBO	277

anno 2010

FIAT PANDA	27.810
FIAT PUNTO	16.658
FIAT QUBO	8.230
FIAT MULTIPLA	4.879
CITROEN C3	2.191
OPEL ZAFIRA	1.509
VOLKSWAGEN TOURAN	1.434
VOLKSWAGEN PASSAT	702
MERCEDES CLASSE B	679
CITROEN C4	597

anno 2013

FIAT PANDA	23.476
FIAT PUNTO	14.343
LANCIA YPSILON	7.759
VOLKSWAGEN UP!	6.163
FIAT QUBO	5.199
OPEL ZAFIRA	3.214
FIAT500L	2.876
FIAT DOBLO	1.455
SEAT MII	1.161
VOLKSWAGEN TOURAN	793

10 anni dal 2005 al 2014

FIAT PANDA	258.555
FIAT PUNTO	145.347
FIAT MULTIPLA	55.427
OPEL ZAFIRA	30.878
FIAT QUBO	27.523
LANCIA YPSILON	14.686
VOLKSWAGEN TOURAN	12.361
VOLKSWAGEN UP!	12.088
FIAT 500L	9.097
CITROEN C3	9.026

Elaborazioni UNRAE su dati al 30/04/2015



IMMATRICOLAZIONI IN ITALIA DI AUTOVETTURE E FUORISTRADA - TOP TEN GPL

anno 2005

SUBARU OUTBACK	691
SUBARU FORESTER	623
RENAULT SCENIC	90
VOLVO V70	81
CHEVROLET KALOS	57
CITROEN BERLINGO	44
CHEVROLET MATIZ	37
TATA INDIGO	33
VOLVO S60	33
RENAULT MEGANE	28

anno 2006

CHEVROLET MATIZ	841
CHEVROLET KALOS	450
RENAULT SCENIC	370
SUBARU OUTBACK	225
SEAT IBIZA	205
RENAULT MEGANE	173
CITROEN XSARA	132
VOLKSWAGEN GOLF	113
VOLKSWAGEN POLO	105
SUBARU FORESTER	83

anno 2007

CHEVROLET MATIZ	9.221
CHEVROLET KALOS	3.936
VOLKSWAGEN GOLF	3.012
RENAULT CLIO	2.421
VOLKSWAGEN POLO	1.684
RENAULT SCENIC	1.302
SUBARU FORESTER	913
SEAT IBIZA	852
CITROEN XSARA	580
CHEVROLET TACUMA	480

anno 2008

CHEVROLET MATIZ	21.954
VOLKSWAGEN GOLF	6.633
RENAULT CLIO	6.489
CHEVROLET AVEO	5.025
CHEVROLET KALOS	3.721
KIA PICANTO	3.639
FORD FOCUS	2.852
VOLKSWAGEN POLO	2.717
RENAULT SCENIC	1.542
MITSUBISHI COLT	1.433

anno 2009

FIAT PUNTO	41.295
CHEVROLET MATIZ	31.077
FIAT PANDA	25.190
FORD FIESTA	21.176
PEUGEOT 207	21.041
HYUNDAI I10	16.880
LANCIA YPSILON	16.682
DACIA SANDERO	14.594
FIAT BRAVO	13.810
LANCIA MUSA	13.693

anno 2010

FORD FIESTA	31.905
FIAT PUNTO	28.389
OPEL CORSA	16.112
CITROEN C3	16.043
FIAT PANDA	14.582
DACIA SANDERO	10.547
RENAULT CLIO	10.131
PEUGEOT 207	9.104
LANCIA YPSILON	8.617
HYUNDAI I10	8.549

anno 2011

CHEVROLET MATIZ	21.954
FIAT PUNTO	5.598
OPEL CORSA	5.167
FIAT PANDA	4.896
CHEVROLET SPARK	4.398
FORD FIESTA	4.208
CHEVROLET AVEO	2.647
VOLKSWAGEN POLO	2.521
CITROEN C3	2.064
RENAULT CLIO	1.962
VOLKSWAGEN GOLF	1.938

anno 2012

FIAT PUNTO	41.295
FIAT PANDA	13.248
FIAT PUNTO	11.555
OPEL CORSA	11.171
LANCIA YPSILON	11.077
FORD FIESTA	8.941
LANCIA MUSA	7.224
FIAT 500	7.081
CHEVROLET SPARK	5.567
RENAULT CLIO	4.925
DACIA SANDERO	4.417

anno 2013

FORD FIESTA	31.905
LANCIA YPSILON	10.657
OPEL CORSA	10.106
FIAT PANDA	8.328
FIAT PUNTO	7.714
FORD FIESTA	6.988
FIAT 500	6.690
NISSAN QASHQAI	4.547
DACIA SANDERO	4.281
PEUGEOT 207	3.892
OPEL MERIVA	3.782

anno 2014

CHEVROLET MATIZ	21.954
FORD FIESTA	12.400
LANCIA YPSILON	10.990
OPEL CORSA	10.087
FIAT PANDA	7.861
DACIA DUSTER	7.572
FIAT PUNTO	6.588
RENAULT CLIO	6.183
FIAT 500	5.368
DACIA SANDERO	4.526
ALFA ROMEO GIULIETTA	4.018

10 anni dal 2005 al 2014

FORD FIESTA	31.905
FIAT PUNTO	101.283
FORD FIESTA	85.668
FIAT PANDA	74.148
CHEVROLET MATIZ	69.901
OPEL CORSA	62.776
LANCIA YPSILON	59.809
DACIA SANDERO	40.661
RENAULT CLIO	40.123
CITROEN C3	36.664
PEUGEOT 207	36.505

Elaborazioni UNRAE su dati al 30/04/2015

IMMATRICOLAZIONI IN ITALIA DI AUTOVETTURE E FUORISTRADA - TOP TEN IBRIDE

anno 2005

TOYOTA PRIUS	746
LEXUS RX	365

anno 2006

LEXUS RX	1.189
TOYOTA PRIUS	683
HONDA CIVIC	214
LEXUS GS	98

anno 2007

TOYOTA PRIUS	1.926
LEXUS RX	1.015
HONDA CIVIC	342
LEXUS GS	123
LEXUS LS	47

anno 2008

TOYOTA PRIUS	2.063
LEXUS RX	745
HONDA CIVIC	358
LEXUS GS	95
LEXUS LS	79

anno 2009

HONDA INSIGHT	3.997
TOYOTA PRIUS	2.579
LEXUS RX	759
HONDA CIVIC	152
MERCEDES CLASSE S	46
LEXUS GS	28
LEXUS LS	24

anno 2010

TOYOTA PRIUS	2.014
HONDA INSIGHT	982
LEXUS RX	709
TOYOTA AURIS	511
HONDA CR-Z	233
PORSCHE CAYENNE	151
MERCEDES CLASSE S	58
VOLKSWAGEN TOUAREG	51
HONDA CIVIC	41
BMW X6	40

anno 2011

TOYOTA AURIS	1.372
TOYOTA PRIUS	1.071
LEXUS CT	873
LEXUS RX	514
HONDAJAZZ	472
HONDA INSIGHT	365
PORSCHE CAYENNE	133
HONDA CR-Z	132
VOLKSWAGEN TOUAREG	52
AUDI Q5	39

anno 2012

TOYOTA YARIS	1.966
TOYOTA PRIUS	920
TOYOTA AURIS	841
LEXUS CT	716
PEUGEOT 3008	525
PEUGEOT 508	371
LEXUS RX	343
DS DS5	289
HONDA JAZZ	272
AUDI Q5	121

anno 2013

TOYOTA YARIS	6.202
TOYOTA AURIS	5.611
TOYOTA PRIUS	946
LEXUS CT	532
PEUGEOT 508	323
PEUGEOT 3008	304
LEXUS IS	273
LEXUS RX	232
DS DS5	192
VOLVO V60	167

anno 2014

TOYOTA YARIS	9.795
TOYOTA AURIS	8.052
LEXUS CT	819
LEXUS NX	618
TOYOTA PRIUS	547
LEXUS IS	350
PEUGEOT 3008	227
LEXUS RX	170
PEUGEOT 508	142
MERCEDES CLASSE E	110

10 anni dal 2005 al 2014

TOYOTA YARIS	17.963
TOYOTA AURIS	16.387
TOYOTA PRIUS	13.495
LEXUS RX	6.041
HONDA INSIGHT	5.432
LEXUS CT	2.940
HONDA CIVIC	1.116
PEUGEOT 3008	1.066
HONDA JAZZ	865
PEUGEOT 508	836

Elaborazioni UNRAE su dati al 30/04/2015



IMMATRICOLAZIONI IN ITALIA DI AUTOVETTURE E FUORISTRADA - TOP TEN ELETTRICHE

anno 2005

PIAGGIO PORTER	13
FAAM TAXI TRAVEL	9
RENAULT TWINGO	5

anno 2006

PIAGGIO PORTER	12
RENAULT TWINGO	7
FAAM TAXI TRAVEL	5
FIAT PANDA	1

anno 2007

PIAGGIO PORTER	8
FIAT PANDA	8
FAAM TAXI TRAVEL	5
FIAT 500	1
FIAT DOBLO	1

anno 2008

FIAT DOBLO	42
PIAGGIO PORTER	22
FIAT PANDA	17
FAAM TAXI TRAVEL	2

anno 2009

FIAT DOBLO	21
FIAT 500	16
FIAT PANDA	14
PIAGGIO PORTER	4
FIAT QUBO	1

anno 2010

SMART FORTWO	33
FIAT PANDA	31
FIAT 500	22
FIAT DOBLO	12
FIAT QUBO	6
FAAM TAXI TRAVEL	4
TESLA ROADSTER	4
MITSUBISHI I-MIEV	3
PIAGGIO PORTER	1

anno 2011

CITROEN C-ZERO	89
SMART FORTWO	80
PEUGEOT ION	59
MITSUBISHI I-MIEV	36
FIAT PANDA	9
FIAT 500	7
FIAT DOBLO	6
NISSAN LEAF	5
FIAT QUBO	4
TESLA ROADSTER	4

anno 2012

CITROEN C-ZERO	150
NISSAN LEAF	146
PEUGEOT ION	116
RENAULT FLUENCE	38
SMART FORTWO	37
MITSUBISHI I-MIEV	14
RENAULT KANGOO	8
TESLA ROADSTER	7
FIAT 500	4
THINK CITY	3

anno 2013

NISSAN LEAF	323
RENAULT ZOE	204
SMART FORTWO	155
CITROEN C-ZERO	55
RENAULT FLUENCE	38
BMW I3	34
TESLA MODEL S	19
PEUGEOT ION	17
MIA ELECTRIC MIA	5
MITSUBISHI I-MIEV	3

anno 2014

NISSAN LEAF	336
SMART FORTWO	252
RENAULT ZOE	156
BMW I3	124
TESLA MODEL S	55
VOLKSWAGEN UP!	52
RENAULT FLUENCE	30
PEUGEOT ION	25
CITROEN C-ZERO	15
HYUNDAI IX35	10

10 anni dal 2005 al 2014

NISSAN LEAF	810
SMART FORTWO	557
RENAULT ZOE	360
CITROEN C-ZERO	309
PEUGEOT ION	217
BMW I3	158
RENAULT FLUENCE	106
FIAT DOBLO	82
FIAT PANDA	80
TESLA MODEL S	74

Elaborazioni UNRAE su dati al 30/04/2015

IMMATRICOLAZIONI IN ITALIA DI AUTOVETTURE E FUORISTRADA per tipo di carrozzeria

carrozzeria	2005	2006	2007	2008	2009	2010	2011	2012	2013	2014
BERLINE	1.406.639	1.473.155	1.621.997	1.381.562	1.440.434	1.261.845	1.045.397	839.913	773.729	771.096
CABRIO E SPIDER	38.820	33.745	34.848	26.102	21.588	20.239	16.069	11.982	10.561	8.845
COUPÈ	20.129	22.806	33.084	33.678	53.608	49.231	39.689	22.764	16.324	16.436
CROSSOVER	87	424	12.583	32.408	50.807	80.776	122.494	118.983	140.263	189.815
FUORISTRADA	151.810	174.626	211.408	184.525	162.305	160.703	159.249	126.163	101.175	106.482
MONOVOLUME COMPATTO	184.931	193.914	187.903	147.075	103.112	105.932	97.215	78.541	59.550	61.917
MONOVOLUME GRANDE	30.033	28.642	28.553	22.606	13.412	11.283	11.792	8.861	6.250	6.249
MONOVOLUME PICCOLO	167.129	154.464	135.691	115.721	119.748	93.263	85.872	73.526	93.488	95.556
MULTISPAZIO	19.029	19.560	18.268	19.743	32.742	38.705	30.566	23.532	21.195	18.367
STATION WAGON	250.679	265.249	235.806	217.502	176.601	153.883	152.312	107.258	88.659	96.674
TOTALE MERCATO	2.269.286	2.366.585	2.520.141	2.180.922	2.174.357	1.975.860	1.760.655	1.411.523	1.311.194	1.371.437

QUOTE DI MERCATO IN ITALIA DI AUTOVETTURE E FUORISTRADA per tipo di carrozzeria

carrozzeria	2005	2006	2007	2008	2009	2010	2011	2012	2013	2014
BERLINE	61,99	62,25	64,36	63,35	66,25	63,86	59,38	59,50	59,01	56,23
CABRIO E SPIDER	1,71	1,43	1,38	1,20	0,99	1,02	0,91	0,85	0,81	0,64
COUPÈ	0,89	0,96	1,31	1,54	2,47	2,49	2,25	1,61	1,24	1,20
CROSSOVER	0,00	0,02	0,50	1,49	2,34	4,09	6,96	8,43	10,70	13,84
FUORISTRADA	6,69	7,38	8,39	8,46	7,46	8,13	9,04	8,94	7,72	7,76
MONOVOLUME COMPATTO	8,15	8,19	7,46	6,74	4,74	5,36	5,52	5,56	4,54	4,51
MONOVOLUME GRANDE	1,32	1,21	1,13	1,04	0,62	0,57	0,67	0,63	0,48	0,46
MONOVOLUME PICCOLO	7,36	6,53	5,38	5,31	5,51	4,72	4,88	5,21	7,13	6,97
MULTISPAZIO	0,84	0,83	0,72	0,91	1,51	1,96	1,74	1,67	1,62	1,34
STATION WAGON	11,05	11,21	9,36	9,97	8,12	7,79	8,65	7,60	6,76	7,05
TOTALE MERCATO	100,00	100,00	100,00	100,00	100,00	100,00	100,00	100,00	100,00	100,00

Elaborazioni UNRAE su dati al 30/04/2015





IMMATRICOLAZIONI IN ITALIA DI BERLINE - TOP TEN

anno 2005

FIAT PUNTO	174.669
FIAT PANDA	132.260
FORD FIESTA	69.965
LANCIA YPSILON	64.470
TOYOTA YARIS	61.925
CITROEN C3	51.899
VOLKSWAGEN GOLF	47.537
FIAT SEICENTO	43.080
RENAULT CLIO	39.232
OPEL CORSA	38.475

anno 2006

FIAT PUNTO	231.658
FIAT PANDA	155.581
FORD FIESTA	77.222
LANCIA YPSILON	64.614
TOYOTA YARIS	64.047
RENAULT CLIO	49.445
VOLKSWAGEN GOLF	43.309
VOLKSWAGEN POLO	42.317
CITROEN C3	41.418
FIAT SEICENTO	37.497

anno 2007

FIAT PUNTO	226.421
FIAT PANDA	171.031
FORD FIESTA	94.222
TOYOTA YARIS	73.216
OPEL CORSA	70.807
LANCIA YPSILON	69.721
CITROEN C3	50.769
RENAULT CLIO	47.596
PEUGEOT 207	47.395
VOLKSWAGEN GOLF	46.444

anno 2008

FIAT PUNTO	156.343
FIAT PANDA	151.056
FIAT 500	90.920
FORD FIESTA	80.191
TOYOTA YARIS	55.798
LANCIA YPSILON	54.904
OPEL CORSA	51.906
CITROEN C3	46.419
FIAT BRAVO	42.970
VOLKSWAGEN GOLF	40.282

anno 2009

FIAT PUNTO	182.387
FIAT PANDA	173.345
FORD FIESTA	106.289
FIAT 500	74.678
OPEL CORSA	52.430
LANCIA YPSILON	50.856
VOLKSWAGEN GOLF	49.917
CITROEN C3	43.564
TOYOTA YARIS	42.731
FIAT BRAVO	39.020

anno 2010

FIAT PUNTO	155.010
FIAT PANDA	139.707
FORD FIESTA	97.751
FIAT 500	61.125
OPEL CORSA	51.395
VOLKSWAGEN POLO	48.320
CITROEN C3	48.173
LANCIA YPSILON	46.521
VOLKSWAGEN GOLF	45.959
RENAULT CLIO	37.716

anno 2011

FIAT PUNTO	122.022
FIAT PANDA	116.610
FORD FIESTA	65.371
LANCIA YPSILON	54.817
FIAT 500	54.280
VOLKSWAGEN POLO	45.273
VOLKSWAGEN GOLF	44.496
OPEL CORSA	40.780
ALFA ROMEO GIULIETTA	34.967
CITROEN C3	34.037

anno 2012

FIAT PANDA	117.829
FIAT PUNTO	79.613
LANCIA YPSILON	44.415
FORD FIESTA	42.050
FIAT 500	38.390
VOLKSWAGEN POLO	31.843
VOLKSWAGEN GOLF	30.857
ALFA ROMEO GIULIETTA	29.885
CITROEN C3	29.307
TOYOTA YARIS	28.109

anno 2013

FIAT PANDA	101.679
FIAT PUNTO	63.971
LANCIA YPSILON	46.532
FIAT 500	38.058
FORD FIESTA	33.170
VOLKSWAGEN GOLF	31.592
VOLKSWAGEN POLO	31.362
RENAULT CLIO	30.292
PEUGEOT 208	26.037
TOYOTA YARIS	25.136

anno 2014

FIAT PANDA	104.338
FIAT PUNTO	57.085
LANCIA YPSILON	51.148
FIAT 500	40.930
FORD FIESTA	36.873
RENAULT CLIO	35.156
VOLKSWAGEN GOLF	32.669
VOLKSWAGEN POLO	31.157
TOYOTA YARIS	28.685
PEUGEOT 208	25.186

10 anni dal 2005 al 2014

FIAT PUNTO	1.449.179
FIAT PANDA	1.363.436
FORD FIESTA	703.104
LANCIA YPSILON	547.998
TOYOTA YARIS	443.212
FIAT 500	431.672
VOLKSWAGEN GOLF	413.062
OPEL CORSA	412.136
CITROEN C3	380.958
VOLKSWAGEN POLO	375.944

Elaborazioni UNRAE su dati al 30/04/2015

IMMATRICOLAZIONI IN ITALIA DI CABRIO E SPIDER - TOP TEN

anno 2005

CITROEN C3 PLURIEL	6.336
MERCEDES SLK	4.227
OPEL TIGRA	3.574
PEUGEOT 307 CC	3.533
PEUGEOT 206 CC	3.350
SMART FORTWO	3.318
MINI MINI	2.517
RENAULT MEGANE	1.489
BMW Z4	1.282
VOLKSWAGEN NEW BEETLE	1.257

anno 2008

SMART FORTWO	3.763
PEUGEOT 207 CC	3.034
BMW SERIE 3	2.855
CITROEN C3 PLURIEL	1.870
MERCEDES SLK	1.397
BMW SERIE 1	1.129
MINI MINI	924
VOLKSWAGEN NEW BEETLE	838
PORSCHE 911	786
AUDI A3	727

anno 2011

FIAT 500C	2.849
MERCEDES SLK	1.571
SMART FORTWO	1.452
PEUGEOT 207 CC	1.332
MINI MINI	983
PEUGEOT 308 CC	830
BMW SERIE 3	673
BMW Z4	655
ABARTH 595	626
MERCEDES CLASSE E	557

anno 2014

FIAT 500C	2.667
SMART FORTWO	1.324
VOLKSWAGEN MAGGIOLINO	733
BMW SERIE 4	597
DS DS3	366
ABARTH 595	333
BMW Z4	329
PORSCHE 911	266
AUDI A3	237
MERCEDES SLK	233

anno 2006

CITROEN C3 PLURIEL	4.141
MERCEDES SLK	3.356
SMART FORTWO	2.764
PEUGEOT 307 CC	2.278
MINI MINI	2.177
PEUGEOT 206 CC	2.126
NISSAN MICRA	1.984
OPEL TIGRA	1.494
RENAULT MEGANE	1.355
VOLKSWAGEN NEW BEETLE	1.258

anno 2009

SMART FORTWO	2.457
FIAT 500C	2.071
BMW SERIE 3	1.823
BMW Z4	1.566
PEUGEOT 207 CC	1.478
CITROEN C3 PLURIEL	1.418
MINI MINI	1.338
BMW SERIE 1	1.244
PEUGEOT 308 CC	1.157
AUDI A3	751

anno 2012

FIAT 500C	3.071
SMART FORTWO	1.193
MERCEDES SLK	912
VOLKSWAGENGOLF	768
MINI MINI	709
PEUGEOT 308 CC	668
PEUGEOT 207 CC	569
BMW Z4	481
BMW SERIE 3	357
ABARTH 595	354

anno 2013

FIAT 500C	2.498
SMART FORTWO	1.352
VOLKSWAGEN MAGGIOLINO	868
DS DS3	782
MERCEDES SLK	600
PEUGEOT 308 CC	484
MINI MINI	387
VOLKSWAGEN GOLF	343
BMW Z4	323
ABARTH 595	298

10 anni dal 2005 al 2014

SMART FORTWO	24.030
CITROEN C3 PLURIEL	17.889
FIAT 500C	17.568
MERCEDES SLK	15.513
MINI MINI	12.507
PEUGEOT 207 CC	11.568
BMW SERIE 3	10.717
BMW Z4	8.212
PEUGEOT 307 CC	7.763
OPEL TIGRA	6.318

Elaborazioni UNRAE su dati al 30/04/2015



IMMATRICOLAZIONI IN ITALIA DI COUPÉ - TOP TEN

anno 2005

ALFA ROMEO GT	6.321
MERCEDES CLK	2.880
MERCEDES CLS	1.854
MERCEDES CLASSE C	1.824
PORSCHE 911	1.570
BMW SERIE 3	1.357
BMW SERIE 6	576
HYUNDAI COUPÉ	509
FERRARI F430	360
MAZDA RX 8	323

anno 2006

ALFA ROMEO GT	3.706
MERCEDES CLS	2.589
ALFA ROMEO BRERA	2.365
BMW SERIE 3	2.362
MERCEDES CLK	2.236
PORSCHE 911	2.084
MERCEDES CLASSE C	1.267
PORSCHE CAYMAN	1.065
AUDI TT	822
PEUGEOT 407	596

anno 2007

BMW SERIE 3	7.217
VOLVO C30	4.318
ALFA ROMEO GT	3.892
AUDI TT	3.009
MERCEDES CLS	2.142
PORSCHE 911	2.131
ALFA ROMEO BRERA	1.614
AUDI A5	1.515
MERCEDES CLK	1.434
PORSCHE CAYMAN	1.017

anno 2008

ALFA ROMEO MITO	7.421
BMW SERIE 3	5.652
AUDI A5	4.153
VOLVO C30	2.312
AUDI TT	2.304
ALFA ROMEO GT	1.785
MERCEDES CLS	1.397
PORSCHE 911	1.300
BMW SERIE 1	1.243
ALFA ROMEO BRERA	1.049

anno 2009

ALFA ROMEO MITO	29.300
AUDI A5	3.956
BMW SERIE 3	3.542
VOLKSWAGEN SCIROCCO	2.686
RENAULT MEGANE	2.100
VOLVO C30	1.533
MERCEDES CLASSE E	1.403
AUDI TT	1.344
PORSCHE 911	1.174
ALFA ROMEO BRERA	959

anno 2010

ALFA ROMEO MITO	25.934
AUDI A5	6.495
BMW SERIE 3	2.434
VOLKSWAGEN SCIROCCO	2.092
MERCEDES CLASSE E	1.734
RENAULT MEGANE	1.661
VOLVO C30	1.580
AUDI TT	999
ALFA ROMEO BRERA	771
PORSCHE 911	730

anno 2011

ALFA ROMEO MITO	18.346
AUDI A5	5.028
MERCEDES CLASSE E	1.593
AUDI A7	1.555
RENAULT MEGANE	1.526
MERCEDES CLS	1.398
VOLKSWAGEN SCIROCCO	1.395
BMW SERIE 3	1.301
MERCEDES CLASSE C	857
AUDI TT	774

anno 2012

ALFA ROMEO MITO	10.537
AUDI A5	3.404
MERCEDES CLASSE C	859
MERCEDES CLS	742
RENAULT MEGANE	683
PORSCHE PANAMERA	597
AUDI A7	578
VOLKSWAGEN SCIROCCO	560
MERCEDES CLASSE E	551
BMW SERIE 3	500

anno 2013

ALFA ROMEO MITO	8.388
AUDI A5	1.915
CITROEN C4 AIRCROSS	934
MERCEDES CLASSE E	534
BMW SERIE 4	440
MERCEDES CLASSE C	389
PORSCHE 911	380
MERCEDES CLS	368
TOYOTA GT 86	351
PORSCHE PANAMERA	308

anno 2014

ALFA ROMEO MITO	8.527
BMW SERIE 4	1.574
AUDI A5	1.391
CITROEN C4 AIRCROSS	715
BMW SERIE 2	561
PORSCHE PANAMERA	376
PORSCHE 911	370
MERCEDES CLASSE E	369
RENAULT MEGANE	330
MERCEDES CLASSE C	293

10 anni dal 2005 al 2014

ALFA ROMEO MITO	108.453
AUDI A5	27.858
BMW SERIE 3	24.450
ALFA ROMEO GT	17.118
MERCEDES CLS	11.451
VOLVO C30	11.280
PORSCHE 911	10.561
AUDI TT	10.196
VOLKSWAGEN SCIROCCO	7.344
MERCEDES CLK	7.329

Elaborazioni UNRAE su dati al 30/04/2015

IMMATRICOLAZIONI IN ITALIA DI CROSSOVER - TOP TEN

anno 2005

NISSAN X-TRAIL	51
MITSUBISHI OUTLANDER	14
HYUNDAI TUCSON	9
DAIHATSU TERIOS	8
KIA SPORTAGE	3
SUZUKI JIMNY	2

anno 2006

SUZUKI SX4	153
NISSAN X-TRAIL	132
CHEVROLET CAPTIVA	96
MAHINDRA GOA	26
HYUNDAI TUCSON	8
DAIHATSU TERIOS	3
GREAT WALL HOVER	3
SUZUKI JIMNY	2
FIAT SEDICI	1

anno 2007

NISSAN QASHQAI	9.272
SUZUKI SX4	1.800
KIA SPORTAGE	671
HYUNDAI TUCSON	564
GREAT WALL HOVER	62
MERCEDES CLASSE R	56
CHEVROLET CAPTIVA	53
MAHINDRA GOA	30
NISSAN X-TRAIL	29
DR DR5	21

anno 2008

NISSAN QASHQAI	22.045
SUZUKI SX4	2.556
DR DR5	1.953
KIA SPORTAGE	1.848
HYUNDAI TUCSON	1.452
DODGE JOURNEY	900
FIAT SEDICI	737
CHEVROLET CAPTIVA	638
MERCEDES CLASSE R	168
GREAT WALL HOVER	50

anno 2009

NISSAN QASHQAI	26.836
PEUGEOT 3008	4.817
SUZUKI SX4	2.867
FIAT SEDICI	2.570
DR DR5	2.283
KIA SPORTAGE	2.216
KIA SOUL	1.911
CHEVROLET CAPTIVA	1.875
DODGE JOURNEY	1.694
VOLVO XC60	783

anno 2010

NISSAN QASHQAI	26.547
PEUGEOT 3008	11.525
DACIA DUSTER	3.752
NISSAN JUKE	3.414
VOLKSWAGEN TIGUAN	3.230
BMW X1	3.219
FORD KUGA	2.995
SUZUKI SX4	2.660
HYUNDAI IX35	2.618
SKODA YETI	2.306

anno 2011

NISSAN QASHQAI	24.759
NISSAN JUKE	16.392
DACIA DUSTER	12.006
FIAT FREEMONT	9.991
PEUGEOT 3008	9.147
HYUNDAI IX35	8.893
MINI MINI	7.015
VOLKSWAGEN TIGUAN	4.622
KIA SPORTAGE	4.251
BMW X1	3.920

anno 2012

NISSAN QASHQAI	20.611
NISSAN JUKE	12.102
HYUNDAI IX35	11.798
DACIA DUSTER	10.495
FIAT FREEMONT	9.797
MINI MINI	8.054
KIA SPORTAGE	6.983
PEUGEOT 3008	6.906
VOLKSWAGEN TIGUAN	6.720
AUDI Q3	4.511

anno 2013

NISSAN QASHQAI	23.384
NISSAN JUKE	10.665
RENAULT CAPTUR	10.349
MINI MINI	9.938
HYUNDAI IX35	9.914
KIA SPORTAGE	9.550
DACIA DUSTER	7.188
PEUGEOT 2008	6.769
FIAT FREEMONT	6.437
OPEL MOKKA	6.143

anno 2014

NISSAN QASHQAI	23.766
PEUGEOT 2008	18.794
RENAULT CAPTUR	18.526
OPEL MOKKA	15.619
DACIA DUSTER	14.455
KIA SPORTAGE	11.517
HYUNDAI IX35	11.450
MINI MINI	10.526
NISSAN JUKE	7.728
VOLKSWAGEN TIGUAN	6.094

10 anni dal 2005 al 2014

NISSAN QASHQAI	177.220
NISSAN JUKE	50.301
DACIA DUSTER	47.896
HYUNDAI IX35	44.673
PEUGEOT 3008	43.697
KIA SPORTAGE	38.572
MINI MINI	37.478
FIAT FREEMONT	30.683
RENAULT CAPTUR	28.875
VOLKSWAGEN TIGUAN	26.360

Elaborazioni UNRAE su dati al 30/04/2015

IMMATRICOLAZIONI IN ITALIA DI FUORISTRADA - TOP TEN
anno 2005

TOYOTA RAV4	18.563
BMW X3	10.840
HYUNDAI TUCSON	8.375
KIA SORENTO	7.115
LAND ROVER FREELANDER	5.980
SSANGYONG REXTON	5.974
SUZUKI JIMNY	5.666
VOLKSWAGEN TOUAREG	5.654
KIA SPORTAGE	5.583
BMW X5	5.361

anno 2008

FIAT SEDICI	14.182
TOYOTA RAV4	12.765
VOLKSWAGEN TIGUAN	9.633
BMW X3	9.005
DAIHATSU TERIOS	8.859
BMW X5	8.174
LAND ROVER FREELANDER	5.937
FORDKUGA	5.813
MERCEDES ML	5.623
HONDA CR-V	5.595

anno 2011

AUDI Q5	9.748
BMW X3	9.345
TOYOTA RAV4	8.180
FIAT SEDICI	7.701
DACIA DUSTER	7.216
VOLKSWAGEN TIGUAN	7.094
FORD KUGA	7.071
NISSAN QASHQAI	5.309
BMW X1	5.227
MINI MINI	4.006

anno 2014

LAND ROVER RANGE EVOQUE	7.851
AUDI Q3	5.588
FORD KUGA	4.582
FIAT FREEMONT	4.035
AUDI Q5	4.020
TOYOTA RAV4	4.015
BMW X3	3.826
DACIADUSTER	3.806
VOLKSWAGEN TIGUAN	3.614
LAND ROVER RANGE SPORT	3.413

anno 2006

TOYOTA RAV4	19.995
FIAT SEDICI	10.925
BMW X3	10.588
MERCEDES ML	8.387
SUZUKI GRAND VITARA	8.282
SUZUKI JIMNY	6.006
HYUNDAI SANTA FE	5.967
JEEP GR.CHEROKEE	5.829
HYUNDAI TUCSON	5.670
DAIHATSU TERIOS	5.583

anno 2009

FORD KUGA	10.986
AUDI Q5	10.504
VOLKSWAGEN TIGUAN	10.240
FIAT SEDICI	9.726
TOYOTA RAV4	9.539
DAIHATSU TERIOS	5.677
LAND ROVER FREELANDER	5.008
NISSAN QASHQAI	4.940
BMW X5	4.930
SUZUKI JIMNY	4.632

anno 2012

VOLKSWAGEN TIGUAN	8.254
BMW X3	7.588
LAND ROVER RANGE EVOQUE	7.337
AUDI Q5	5.649
AUDI Q3	5.139
TOYOTA RAV4	5.063
FIAT FREEMONT	4.620
DACIADUSTER	4.258
FIAT SEDICI	3.884
FORD KUGA	3.640

anno 2007

FIAT SEDICI	19.461
TOYOTA RAV4	18.873
BMW X3	11.077
DAIHATSU TERIOS	8.884
MERCEDES ML	8.439
HONDA CR-V	7.944
BMW X5	7.656
CHEVROLET CAPTIVA	7.529
SUZUKI GRAND VITARA	7.523
LAND ROVER FREELANDER	7.008

anno 2010

AUDI Q5	10.486
TOYOTA RAV4	10.025
VOLKSWAGEN TIGUAN	9.642
FORD KUGA	9.259
FIAT SEDICI	8.065
BMW X1	7.508
NISSAN QASHQAI	5.319
SUZUKI JIMNY	4.909
LAND ROVER FREELANDER	4.674
DAIHATSU TERIOS	4.379

anno 2013

LAND ROVER RANGE EVOQUE	7.962
BMW X3	5.013
VOLKSWAGEN TIGUAN	4.953
AUDI Q3	4.735
TOYOTA RAV4	4.467
FORD KUGA	4.245
FIAT FREEMONT	4.244
AUDI Q5	3.984
BMW X1	3.332
MINI MINI	3.125

10 anni dal 2005 al 2014

TOYOTA RAV4	111.485
FIAT SEDICI	77.267
BMW X3	74.480
VOLKSWAGEN TIGUAN	53.854
FORD KUGA	45.596
AUDI Q5	44.908
LAND ROVER FREELANDER	42.844
SUZUKI JIMNY	41.283
MERCEDES ML	40.873
DAIHATSU TERIOS	40.044

Elaborazioni UNRAE su dati al 30/04/2015



IMMATRICOLAZIONI IN ITALIA DI MONOVOLUME COMPATTO - TOP TEN

anno 2005

RENAULT SCENIC	28.911
MERCEDES CLASSE A	28.149
FIAT MULTIPLA	22.080
FORD FOCUS C-MAX	16.711
OPEL ZAFIRA	16.207
CITROEN XSARA PICASSO	15.148
VOLKSWAGEN TOURAN	12.531
VOLKSWAGEN GOLF PLUS	12.151
TOYOTA COROLLA VERSO	9.635
SEAT ALTEA	5.281

anno 2006

MERCEDES CLASSE A	26.289
OPEL ZAFIRA	24.691
RENAULT SCENIC	23.011
FIAT MULTIPLA	22.903
FORD FOCUS C-MAX	18.771
CITROEN XSARA PICASSO	17.285
MERCEDES CLASSE B	12.343
CITROEN XSARA PICASSO	10.513
VOLKSWAGEN TOURAN	9.998
TOYOTA COROLLA VERSO	7.968

anno 2007

MERCEDES CLASSE A	25.240
RENAULT SCENIC	21.500
OPEL ZAFIRA	20.217
FIAT MULTIPLA	18.713
MERCEDES CLASSE B	14.770
CITROEN C4 PICASSO	13.366
VOLKSWAGEN TOURAN	13.269
FORD C-MAX	12.513
CITROEN XSARA PICASSO	9.145
VOLKSWAGEN GOLF PLUS	8.664

anno 2008

MERCEDES CLASSE A	20.169
OPEL ZAFIRA	16.996
FIAT MULTIPLA	16.492
CITROEN C4 PICASSO	15.976
FORD C-MAX	15.677
MERCEDES CLASSE B	12.562
RENAULT SCENIC	11.867
VOLKSWAGEN TOURAN	11.403
VOLKSWAGEN GOLF PLUS	6.412
CITROEN XSARA PICASSO	4.895

anno 2009

MERCEDES CLASSE A	16.555
FORD C-MAX	14.619
CITROEN C4 PICASSO	12.344
FIAT MULTIPLA	9.532
MERCEDES CLASSE B	9.317
RENAULT SCENIC	9.136
OPEL ZAFIRA	9.064
VOLKSWAGEN TOURAN	7.057
VOLKSWAGEN GOLF PLUS	4.725
SEAT ALTEA XL	2.336

anno 2010

MERCEDES CLASSE A	19.281
RENAULT SCENIC	17.882
MERCEDES CLASSE B	11.464
FORD C-MAX	11.418
CITROEN C4 PICASSO	9.855
FIAT MULTIPLA	8.146
PEUGEOT 5008	7.451
OPEL ZAFIRA	5.998
VOLKSWAGEN TOURAN	4.909
VOLKSWAGEN GOLF PLUS	3.902

anno 2011

FORD C-MAX	20.110
MERCEDES CLASSE A	15.562
RENAULT SCENIC	14.358
CITROEN C4 PICASSO	8.372
PEUGEOT 5008	7.968
MERCEDES CLASSE B	7.948
VOLKSWAGEN TOURAN	7.201
OPEL ZAFIRA	3.846
CHEVROLET ORLANDO	3.109
VOLKSWAGEN GOLF PLUS	3.026

anno 2012

FORD C-MAX	16.530
MERCEDES CLASSE B	12.013
RENAULT SCENIC	9.500
OPEL ZAFIRA	7.690
MERCEDES CLASSE A	6.058
PEUGEOT 5008	5.435
CITROEN C4 PICASSO	4.945
VOLKSWAGEN TOURAN	4.752
CHEVROLET ORLANDO	3.473
VOLKSWAGEN GOLF PLUS	1.917

anno 2013

FORD C-MAX	14.874
MERCEDES CLASSE B	11.698
RENAULT SCENIC	7.518
OPEL ZAFIRA	5.370
CITROEN C4 PICASSO	3.915
VOLKSWAGEN TOURAN	3.485
PEUGEOT 5008	3.229
CHEVROLET ORLANDO	1.804
TOYOTA VERSO	1.786
DACIA LODGY	1.683

anno 2014

FORD C-MAX	13.375
MERCEDES CLASSE B	9.637
CITROEN C4 PICASSO	8.717
RENAULT SCENIC	7.331
OPEL ZAFIRA	4.081
VOLKSWAGEN TOURAN	3.303
TOYOTA VERSO	3.084
PEUGEOT 5008	2.627
KIA CARENS	2.587
VOLKSWAGEN GOLF	2.533

10 anni dal 2005 al 2014

MERCEDES CLASSE A	157.545
RENAULT SCENIC	151.014
FORD C-MAX	119.121
OPEL ZAFIRA	114.160
MERCEDES CLASSE B	106.502
FIAT MULTIPLA	98.227
CITROEN C4 PICASSO	78.304
VOLKSWAGEN TOURAN	77.908
VOLKSWAGEN GOLF	54.828
CITROEN XSARA PICASSO	48.058

Elaborazioni UNRAE su dati al 30/04/2015



IMMATRICOLAZIONI IN ITALIA DI MONOVOLUME GRANDE - TOP TEN

anno 2005

CHRYSLER VOYAGER	6.025
FIAT ULYSSE	4.314
KIA CARNIVAL	3.637
LANCIA PHEDRA	3.586
RENAULT ESPACE	2.687
FORD GALAXY	2.076
VOLKSWAGEN SHARAN	1.423
PEUGEOT 807	1.401
CITROEN C8	1.082
MERCEDES VIANO	1.017

anno 2006

CHRYSLER VOYAGER	5.384
FORD S-MAX	4.348
FIAT ULYSSE	2.917
LANCIA PHEDRA	2.892
RENAULT ESPACE	2.892
KIA CARNIVAL	2.071
FORD GALAXY	1.836
PEUGEOT 807	1.186
VOLKSWAGEN SHARAN	1.033
MERCEDES VIANO	1.005

anno 2007

FORD S-MAX	8.844
CHRYSLER VOYAGER	3.444
FORD GALAXY	3.218
LANCIA PHEDRA	2.377
FIAT ULYSSE	2.365
RENAULT ESPACE	2.241
PEUGEOT 807	1.189
MERCEDES VIANO	1.180
KIA CARNIVAL	894
VOLKSWAGEN SHARAN	802

anno 2008

FORD S-MAX	6.144
CHRYSLER VOYAGER	2.648
LANCIA PHEDRA	2.582
FORD GALAXY	2.338
FIAT ULYSSE	1.869
RENAULT ESPACE	1.785
PEUGEOT 807	1.072
MERCEDES VIANO	1.068
VOLKSWAGEN SHARAN	770
KIA CARNIVAL	548

anno 2009

FORD S-MAX	3.879
LANCIA PHEDRA	1.742
FORD GALAXY	1.489
FIAT ULYSSE	1.352
CHRYSLER VOYAGER	738
RENAULT ESPACE	738
MERCEDES VIANO	712
PEUGEOT 807	684
VOLKSWAGEN SHARAN	622
KIA CARNIVAL	540

anno 2010

FORD S-MAX	3.345
FORD GALAXY	1.162
LANCIA PHEDRA	1.136
CHRYSLER VOYAGER	1.068
RENAULT ESPACE	822
VOLKSWAGEN SHARAN	643
FIAT ULYSSE	614
MERCEDES VIANO	580
VOLKSWAGEN MULTIVAN	499
PEUGEOT 807	437

anno 2011

FORD S-MAX	3.192
VOLKSWAGEN SHARAN	2.098
FORD GALAXY	1.617
MERCEDES VIANO	898
RENAULT ESPACE	878
CHRYSLER VOYAGER	670
SEAT ALHAMBRA	636
VOLKSWAGEN MULTIVAN	422
PEUGEOT 807	347
LANCIA VOYAGER	347

anno 2012

FORD S-MAX	2.306
VOLKSWAGEN SHARAN	1.392
LANCIA VOYAGER	1.276
FORD GALAXY	838
MERCEDES VIANO	601
RENAULT ESPACE	467
TOYOTAPRIUS	451
CITROEN C8	416
SEAT ALHAMBRA	373
VOLKSWAGEN MULTIVAN	301

anno 2013

FORD S-MAX	1.488
VOLKSWAGEN SHARAN	848
LANCIA VOYAGER	658
FORD GALAXY	704
MERCEDES VIANO	665
RENAULT ESPACE	299
TOYOTAPRIUS	612
CITROEN C8	113
SEAT ALHAMBRA	297
VOLKSWAGEN MULTIVAN	215

anno 2014

FORD S-MAX	1.790
VOLKSWAGEN SHARAN	852
FORD GALAXY	840
LANCIA VOYAGER	783
TOYOTA PRIUS	397
SEAT ALHAMBRA	386
MERCEDES CLASSE V	374
MERCEDES VIANO	237
VOLKSWAGEN MULTIVAN	223
PEUGEOT EXPERT	155

10 anni dal 2005 al 2014

FORD S-MAX	35.336
CHRYSLER VOYAGER	19.983
FORD GALAXY	16.118
LANCIA PHEDRA	14.418
FIAT ULYSSE	13.444
RENAULT ESPACE	12.940
VOLKSWAGEN SHARAN	10.483
MERCEDES VIANO	7.963
KIA CARNIVAL	7.866
PEUGEOT 807	6.786

Elaborazioni UNRAE su dati al 30/04/2015



IMMATRICOLAZIONI IN ITALIA DI MONOVOLUME PICCOLO - TOP TEN

anno 2005

OPEL MERIVA	35.415
FIAT IDEA	32.288
RENAULT MODUS	27.312
LANCIA MUSA	26.142
OPEL AGILA	18.387
FORD FUSION	15.794
PEUGEOT 1007	5.522
TOYOTA YARIS VERSO	4.363
SUZUKI WAGON R+	1.897
FAAM TAXI TRAVEL	9

anno 2006

OPEL MERIVA	34.346
LANCIA MUSA	29.687
FIAT IDEA	27.540
RENAULT MODUS	16.589
FORD FUSION	16.488
OPEL AGILA	13.199
NISSAN NOTE	7.978
PEUGEOT 1007	6.559
TOYOTA YARIS VERSO	1.155
SKODA ROOMSTER	765

anno 2007

LANCIA MUSA	30.981
OPEL MERIVA	27.322
FIAT IDEA	23.425
RENAULT MODUS	15.474
FORD FUSION	14.520
OPEL AGILA	8.573
NISSAN NOTE	7.899
SKODA ROOMSTER	3.930
PEUGEOT 1007	2.263
DAIHATSU MATERIA	1.243

anno 2008

LANCIA MUSA	26.019
OPEL MERIVA	20.193
OPEL AGILA	16.903
FIAT IDEA	14.787
RENAULT MODUS	12.175
FORD FUSION	9.632
NISSAN NOTE	5.209
SUZUKI SPLASH	4.976
SKODA ROOMSTER	3.398
PEUGEOT 1007	1.393

anno 2009

LANCIA MUSA	29.598
OPEL AGILA	19.330
OPEL MERIVA	14.328
CITROEN C3 PICASSO	12.515
RENAULT MODUS	12.292
FIAT IDEA	9.044
FORD FUSION	9.017
SUZUKI SPLASH	6.211
NISSAN NOTE	4.374
SKODA ROOMSTER	2.184

anno 2010

LANCIA MUSA	22.433
OPEL MERIVA	17.524
CITROEN C3	10.555
OPEL AGILA	9.884
RENAULT MODUS	6.825
FORD FUSION	6.101
FIAT IDEA	5.916
SUZUKI SPLASH	4.843
KIA VENGA	3.598
NISSAN NOTE	2.542

anno 2011

OPEL MERIVA	19.654
LANCIA MUSA	14.942
HYUNDAI IX20	9.877
CITROEN C3 PICASSO	6.960
OPEL AGILA	6.624
RENAULT MODUS	6.416
FIAT IDEA	5.878
KIA VENGA	4.688
TOYOTA VERSO-S	2.680
SUZUKI SPLASH	2.407

anno 2012

LANCIA MUSA	14.584
OPEL MERIVA	11.672
HYUNDAI IX20	8.620
CITROEN C3 PICASSO	7.109
FIAT 500L	6.159
OPEL AGILA	5.077
KIA VENGA	4.103
RENAULT MODUS	3.607
FIAT IDEA	2.878
SUZUKI SPLASH	2.403

anno 2013

FIAT 500L	38.199
CITROEN C3 PICASSO	14.547
FORD B-MAX	9.673
OPEL MERIVA	9.111
HYUNDAI IX20	7.277
KIA VENGA	4.398
OPEL AGILA	3.728
SUZUKI SPLASH	2.241
LANCIA MUSA	1.153
SKODA ROOMSTER	895

anno 2014

FIAT 500L	51.260
CITROEN C3 PICASSO	11.846
FORD B-MAX	8.549
OPEL MERIVA	8.175
HYUNDAI IX20	6.693
KIA VENGA	3.460
OPEL AGILA	2.466
SUZUKI SPLASH	2.350
SKODA ROOMSTER	682
TOYOTA VERSO-S	27

10 anni dal 2005 al 2014

OPEL MERIVA	197.740
LANCIA MUSA	195.551
FIAT IDEA	121.774
OPEL AGILA	104.171
RENAULT MODUS	101.564
FIAT 500L	95.618
FORD FUSION	73.580
CITROEN C3	63.532
HYUNDAI IX20	32.852
NISSAN NOTE	30.655

Elaborazioni UNRAE su dati al 30/04/2015



IMMATRICOLAZIONI IN ITALIA DI MULTISPAZIO - TOP TEN

anno 2005

FIAT DOBLO	7.017
RENAULT KANGOO	5.914
CITROEN BERLINGO	3.396
PEUGEOT RANCH	982
FORD TOURNEO	737
VOLKSWAGEN CADDY	553
OPEL COMBO TOUR	428
DAIHATSU YRV	2

anno 2006

FIAT DOBLO	10.100
RENAULT KANGOO	4.345
CITROEN BERLINGO	2.727
PEUGEOT RANCH	877
OPEL COMBO TOUR	526
FORD TOURNEO	493
VOLKSWAGEN CADDY	488
DAIHATSU YRV	4

anno 2007

FIAT DOBLO	9.205
RENAULT KANGOO	3.768
CITROEN BERLINGO	2.442
PEUGEOT RANCH	941
VOLKSWAGEN CADDY	765
FORD TOURNEO	703
OPEL COMBO TOUR	443
CITROEN NEMO	1

anno 2008

FIAT DOBLO	6.476
RENAULT KANGOO	4.936
CITROEN BERLINGO	2.446
FIAT QUBO	2.246
VOLKSWAGEN CADDY	1.232
PEUGEOT PARTNER	1.095
OPEL COMBO TOUR	668
FORD TOURNEO	323
PEUGEOT RANCH	271
PEUGEOT BIPPER TEPEE	44

anno 2009

FIAT QUBO	13.023
FIAT DOBLO	5.633
PEUGEOT PARTNER	2.831
CITROEN BERLINGO	2.659
PEUGEOT BIPPER TEPEE	2.417
CITROEN NEMO	2.356
RENAULT KANGOO	2.075
VOLKSWAGEN CADDY	1.124
OPEL COMBO TOUR	434
FORD TOURNEO	183

anno 2010

FIAT QUBO	16.106
FIAT DOBLO	7.300
PEUGEOT BIPPER TEPEE	3.617
PEUGEOT PARTNER	3.068
RENAULT KANGOO	2.447
CITROEN BERLINGO	2.359
CITROEN NEMO	2.347
VOLKSWAGEN CADDY	999
OPEL COMBO TOUR	252
FORD TOURNEO	209

anno 2011

FIAT QUBO	11.581
FIAT DOBLO	6.254
PEUGEOT BIPPER TEPEE	2.483
CITROEN BERLINGO	2.410
CITROEN NEMO	2.250
PEUGEOT PARTNER	2.126
RENAULT KANGOO	1.970
VOLKSWAGEN CADDY	1.424
OPEL COMBO TOUR	56
FORD TOURNEO	9

anno 2012

FIAT QUBO	10.781
FIAT DOBLO	3.619
PEUGEOT PARTNER	1.849
CITROEN BERLINGO	1.479
VOLKSWAGEN CADDY	1.430
PEUGEOT BIPPER TEPEE	1.379
RENAULT KANGOO	1.299
CITROEN NEMO	1.147
PEUGEOT BIPPER TEPEE	363
DACIA DOKKER	185

anno 2013

FIAT QUBO	8.957
FIAT DOBLO	3.384
PEUGEOT PARTNER	2.016
DACIA DOKKER	1.719
VOLKSWAGEN CADDY	1.165
PEUGEOT BIPPER TEPEE	1.082
CITROEN BERLINGO	1.026
RENAULT KANGOO	1.010
CITROEN NEMO	500
OPEL COMBO TOUR	313

anno 2014

FIAT QUBO	6.888
FIAT DOBLO	2.849
PEUGEOT BIPPER TEPEE	2.718
DACIA DOKKER	1.055
VOLKSWAGEN CADDY	1.020
RENAULT KANGOO	945
CITROEN BERLINGO	886
PEUGEOT BIPPER	791
FORD TOURNEO	563
FORD TOURNEO COURIER	314

10 anni dal 2005 al 2014

FIAT QUBO	69.582
FIAT DOBLO	61.837
RENAULTKANGOO	28.709
CITROEN BERLINGO	21.830
PEUGEOT PARTNER	15.703
PEUGEOT BIPPER TEPEE	11.813
VOLKSWAGEN CADDY	10.200
CITROEN NEMO	8.727
OPEL COMBO TOUR	3.701
FORD TOURNEO	3.242

Elaborazioni UNRAE su dati al 30/04/2015

IMMATRICOLAZIONI IN ITALIA DI STATION WAGON - TOP TEN

anno 2005

OPEL ASTRA	26.697
FORD FOCUS	23.602
AUDI A4	20.986
FIAT STILO	19.582
RENAULT MEGANE	15.071
FIAT CROMA	12.045
PEUGEOT 307	10.823
VOLVO V50	9.491
VOLKSWAGEN PASSAT	8.709
BMW SERIE 5	7.636

anno 2008

FORD FOCUS	24.414
FIAT CROMA	21.813
VOLKSWAGEN PASSAT	15.829
AUDI A4	15.808
OPEL ASTRA	14.619
ALFA ROMEO 159	12.802
BMW SERIE 3	9.935
MERCEDES CLASSE C	7.733
FORD MONDEO	6.619
PEUGEOT 207	6.566

anno 2011

OPEL ASTRA	18.955
FORD FOCUS	13.873
AUDI A4	13.277
VOLKSWAGEN PASSAT	12.856
RENAULT MEGANE	11.148
OPEL INSIGNIA	9.676
BMW SERIE 5	5.277
VOLVO V50	5.261
BMW SERIE 3	4.941
PEUGEOT 308	4.302

anno 2014

BMW SERIE 3	8.342
AUDI A4	7.797
OPEL ASTRA	6.954
FORD FOCUS	6.921
VOLKSWAGEN PASSAT	6.370
RENAULT MEGANE	4.662
BMW SERIE 5	3.225
PEUGEOT 508	2.672
OPEL INSIGNIA	3.578
RENAULT CLIO	5.744

anno 2006

FORD FOCUS	31.521
FIAT CROMA	26.358
OPEL ASTRA	23.407
VOLKSWAGEN PASSAT	22.317
BMW SERIE 3	17.830
FIAT STILO	16.358
AUDI A4	16.178
RENAULT MEGANE	12.247
ALFA ROMEO 159	10.919
PEUGEOT 307	9.430

anno 2009

FORD FOCUS	25.109
AUDI A4	17.170
FIAT CROMA	11.186
OPEL ASTRA	10.562
BMW SERIE 3	10.145
VOLKSWAGEN PASSAT	9.487
ALFA ROMEO 159	8.176
PEUGEOT 207	7.545
PEUGEOT 308	7.419
VOLVO V50	5.884

anno 2012

OPEL ASTRA	11.510
FORD FOCUS	11.492
AUDI A4	9.218
VOLKSWAGEN PASSAT	9.153
RENAULT MEGANE	7.154
PEUGEOT 508	5.406
OPEL INSIGNIA	4.810
BMW SERIE 3	4.265
BMW SERIE 5	4.169
VOLVO V50	3.651

anno 2007

FORD FOCUS	31.545
VOLKSWAGEN PASSAT	20.447
OPEL ASTRA	19.341
ALFA ROMEO 159	19.150
FIAT CROMA	19.033
BMW SERIE 3	15.866
AUDI A4	14.477
FIAT STILO	8.809
PEUGEOT 307	8.669
RENAULT MEGANE	8.645

anno 2010

FORD FOCUS	18.817
AUDI A4	15.918
RENAULT MEGANE	13.046
OPEL INSIGNIA	9.134
FIAT CROMA	8.072
BMW SERIE 3	7.188
VOLKSWAGEN PASSAT	6.664
VOLVO V50	6.551
OPEL ASTRA	6.204
PEUGEOT 207	5.325

anno 2013

BMW SERIE 3	9.037
AUDI A4	8.439
OPEL ASTRA	8.276
FORD FOCUS	7.718
VOLKSWAGEN PASSAT	7.038
RENAULT MEGANE	4.932
BMW SERIE 5	3.448
PEUGEOT 508	3.336
OPEL INSIGNIA	3.160
RENAULT CLIO	3.008

10 anni dal 2005 al 2014

FORD FOCUS	195.012
OPEL ASTRA	146.525
AUDI A4	139.268
VOLKSWAGEN PASSAT	118.870
FIAT CROMA	99.276
BMW SERIE 3	94.699
RENAULT MEGANE	87.023
ALFA ROMEO 159	59.612
VOLVO V50	51.088
AUDI A6	48.512

Elaborazioni UNRAE su dati al 30/04/2015

IMMATRICOLAZIONI IN ITALIA DI AUTOVETTURE E FUORISTRADA per segmento

segmento	2005	2006	2007	2008	2009	2010	2011	2012	2013	2014
A - CITY CAR	318.083	367.866	445.239	454.207	502.366	403.181	308.731	270.538	251.000	251.708
B - UTILITARIE	926.088	964.677	1.015.219	805.466	875.797	809.444	686.647	535.290	537.201	573.240
C - MEDIE	610.532	594.949	618.199	531.154	477.736	467.816	471.707	369.508	331.383	354.108
D - MEDIO GRANDI	326.555	339.207	343.270	314.430	265.349	244.455	240.557	200.188	161.274	160.714
E - GRANDI	79.573	88.752	87.926	67.255	46.875	45.025	48.223	33.020	27.674	27.411
F - LUSO	8.455	11.134	10.288	8.410	6.234	5.939	4.790	2.979	2.662	4.256
TOTALE MERCATO	2.269.286	2.366.585	2.520.141	2.180.922	2.174.357	1.975.860	1.760.655	1.411.523	1.311.194	1.371.437

QUOTE DI MERCATO IN ITALIA DI AUTOVETTURE E FUORISTRADA per segmento

segmento	2005	2006	2007	2008	2009	2010	2011	2012	2013	2014
A - CITY CAR	14,02	15,54	17,67	20,83	23,10	20,41	17,54	19,17	19,14	18,35
B - UTILITARIE	40,81	40,76	40,28	36,93	40,28	40,97	39,00	37,92	40,97	41,80
C - MEDIE	26,90	25,14	24,53	24,35	21,97	23,68	26,79	26,18	25,27	25,82
D - MEDIO GRANDI	14,39	14,33	13,62	14,42	12,20	12,37	13,66	14,18	12,30	11,72
E - GRANDI	3,51	3,75	3,49	3,08	2,16	2,28	2,74	2,34	2,11	2,00
F - LUSO	0,37	0,47	0,41	0,39	0,29	0,30	0,27	0,21	0,20	0,31
TOTALE MERCATO	100,00	100,00	100,00	100,00	100,00	100,00	100,00	100,00	100,00	100,00

Elaborazioni UNRAE su dati al 30/04/2015



IMMATRICOLAZIONI IN ITALIA DI AUTOVETTURE E FUORISTRADA per segmento e alimentazione

segmento	alimentazione	2005	2006	2007	2008	2009	2010	2011	2012	2013	2014
A - CITY CAR	benzina	269.432	293.023	333.412	319.366	298.691	279.801	235.739	189.641	163.980	167.142
	diesel	48.466	73.331	72.325	65.447	53.581	45.137	40.400	27.757	32.213	32.171
	elettrica	5	8	9	17	30	89	282	325	238	361
	gpl	42	871	9.442	25.880	84.319	50.202	12.606	26.956	23.515	21.519
	metano	138	633	30.051	43.497	65.745	27.952	19.704	25.859	31.054	30.515
totale segmento A		318.083	367.866	445.239	454.207	502.366	403.181	308.731	270.538	251.000	251.708
B - UTILITARIE	benzina	471.083	489.413	524.608	447.670	364.518	326.046	345.199	222.156	196.251	187.673
	diesel	447.179	465.216	470.055	316.933	259.522	263.354	292.924	213.186	235.081	268.587
	elettrica	24	18	13	25	5	13	8	7	217	181
	gpl	118	1.038	10.560	26.181	204.060	192.618	33.988	77.433	69.116	79.726
	ibrida benzina	0	0	0	0	0	233	604	2.296	6.255	9.870
	metano	7.684	8.992	9.983	14.657	47.692	27.180	13.924	20.212	30.281	27.203
totale segmento B		926.088	964.677	1.015.219	805.466	875.797	809.444	686.647	535.290	537.201	573.240
C - MEDIE	benzina	119.918	115.315	112.432	107.725	90.703	83.978	87.899	45.525	34.248	31.987
	diesel	475.023	461.339	475.870	380.383	320.312	337.599	369.868	290.487	261.267	275.728
	elettrica	0	0	1	42	21	12	11	154	360	478
	etanolo	0	0	4	29	21	6	0	34	0	0
	gpl	827	1.234	8.611	20.776	48.702	34.768	7.327	24.195	23.009	23.001
	ibrida benzina	0	214	342	358	4.149	1.534	2.622	1.741	6.195	9.031
	ibrida diesel	0	0	0	0	0	0	10	525	304	227
	metano	14.764	16.847	20.939	21.841	13.828	9.919	3.970	6.847	6.000	13.656
totale segmento C		610.532	594.949	618.199	531.154	477.736	467.816	471.707	369.508	331.383	354.108
D - MEDIO GRANDI	benzina	27.663	29.219	28.763	27.168	19.995	14.502	10.831	8.059	4.949	4.664
	diesel	297.182	308.702	310.863	282.690	236.835	223.891	225.053	188.695	153.076	152.597
	elettrica	0	0	0	0	0	0	0	38	38	30
	etanolo	0	0	2	64	71	47	40	13	0	0
	gpl	738	364	1.652	2.411	4.506	3.273	2.733	842	527	462
	ibrida benzina	746	683	1.926	2.063	2.579	2.014	1.110	1.054	1.253	1.610
	ibrida diesel	0	0	0	0	0	0	2	660	682	314
metano	226	239	64	34	1.363	728	788	827	749	1.037	
totale segmento D		326.555	339.207	343.270	314.430	265.349	244.455	240.557	200.188	161.274	160.714
E - GRANDI	benzina	10.874	8.346	6.937	5.315	3.333	3.151	2.215	1.084	973	918
	diesel	68.114	79.073	79.891	61.156	42.735	40.894	45.269	31.466	26.305	26.171
	etanolo	0	0	1	3	33	22	0	0	1	1
	gpl	89	10	15	3	3	6	4	3	2	1
	ibrida benzina	365	1.189	1.015	745	759	951	725	440	275	196
	ibrida diesel	0	0	0	0	0	0	0	13	113	114
	metano	131	134	67	33	12	1	10	14	5	10
totale segmento E		79.573	88.752	87.926	67.255	46.875	45.025	48.223	33.020	27.674	27.411
F - LUSSO	benzina	6.385	8.187	7.438	5.901	4.528	4.021	2.889	1.497	1.516	1.803
	diesel	2.068	2.848	2.679	2.335	1.607	1.794	1.786	1.359	1.027	2.255
	elettrica	0	0	0	0	0	4	4	7	21	55
	etanolo	0	0	0	0	0	7	19	5	4	0
	gpl	1	1	1	0	1	0	0	1	0	0
	ibrida benzina	0	98	170	174	98	113	92	110	94	141
	ibrida diesel	0	0	0	0	0	0	0	0	0	2
metano	1	0	0	0	0	0	0	0	0	0	
totale segmento F		8.455	11.134	10.288	8.410	6.234	5.939	4.790	2.979	2.662	4.256
TOTALE MERCATO		2.269.286	2.366.585	2.520.141	2.180.922	2.174.357	1.975.860	1.760.655	1.411.523	1.311.194	1.371.437

Elaborazioni UNRAE su dati al 30/04/2015

**IMMATRICOLAZIONI IN ITALIA DI AUTOVETTURE E FUORISTRADA -
SEGMENTO "A" (CITY CAR) - TOP TEN**
anno 2005

FIAT PANDA	132.260
FIAT SEICENTO	43.080
SMART FORTWO	28.971
CHEVROLET MATIZ	23.709
OPEL AGILA	18.387
KIA PICANTO	14.955
HYUNDAI ATOS	13.414
TOYOTA AYGO	6.287
FORD KA	6.155
VOLKSWAGEN FOX	5.986

anno 2006

FIAT PANDA	155.581
FIAT SEICENTO	37.497
TOYOTA AYGO	25.818
CHEVROLET MATIZ	24.001
SMART FORTWO	23.708
CITROEN C1	23.307
PEUGEOT 107	17.848
HYUNDAI ATOS	13.254
OPEL AGILA	13.199
KIA PICANTO	12.945

anno 2007

FIAT PANDA	171.031
FIAT SEICENTO	33.282
FIAT 500	33.278
SMART FORTWO	31.285
CITROEN C1	28.770
TOYOTA AYGO	28.724
CHEVROLET MATIZ	27.933
PEUGEOT 107	24.015
KIA PICANTO	15.238
HYUNDAI ATOS	15.185

anno 2008

FIAT PANDA	151.056
FIAT 500	90.920
SMART FORTWO	33.828
CHEVROLET MATIZ	28.666
CITROEN C1	24.720
TOYOTA AYGO	22.086
PEUGEOT 107	19.448
OPEL AGILA	16.903
FIAT SEICENTO	16.789
RENAULT TWINGO	11.533

anno 2009

FIAT PANDA	173.345
FIAT 500	76.749
CHEVROLET MATIZ	33.716
SMART FORTWO	29.117
PEUGEOT 107	21.710
HYUNDAI I10	21.260
OPEL AGILA	19.330
FORD KA	18.145
CITROEN C1	18.122
TOYOTA AYGO	17.389

anno 2010

FIAT PANDA	139.707
FIAT 500	65.537
SMART FORTWO	26.041
FORD KA	17.270
HYUNDAI I10	16.910
PEUGEOT 107	16.380
CITROEN C1	16.366
TOYOTA AYGO	14.007
CHEVROLET SPARK	13.533
RENAULT TWINGO	11.649

anno 2011

FIAT PANDA	116.610
FIAT 500	57.129
SMART FORTWO	24.123
TOYOTA AYGO	16.564
FORD KA	14.955
CHEVROLET SPARK	14.929
HYUNDAI I10	10.298
PEUGEOT 107	8.833
RENAULT TWINGO	8.455
CITROEN C1	7.339

anno 2012

FIAT PANDA	117.829
FIAT 500	41.463
SMART FORTWO	21.481
CHEVROLET SPARK	11.517
TOYOTA AYGO	10.755
VOLKSWAGEN UP!	8.803
HYUNDAI I10	8.367
FORD KA	7.930
RENAULT TWINGO	7.465
PEUGEOT 107	6.797

anno 2013

FIAT PANDA	101.679
FIAT 500	40.556
SMART FORTWO	20.444
VOLKSWAGEN UP!	13.284
CHEVROLET SPARK	10.640
TOYOTA AYGO	9.080
HYUNDAI I10	8.498
FORD KA	7.515
CITROEN C1	6.635
RENAULT TWINGO	4.764

anno 2014

FIAT PANDA	104.338
FIAT 500	43.597
VOLKSWAGEN UP!	15.434
SMART FORTWO	14.728
HYUNDAI I10	13.937
TOYOTA AYGO	10.125
RENAULT TWINGO	6.869
FORD KA	6.569
OPEL ADAM	5.786
CITROEN C1	4.366

10 anni dal 2005 al 2014

FIAT PANDA	1.363.436
FIAT 500	449.244
SMART FORTWO	253.726
TOYOTA AYGO	160.835
FIAT SEICENTO	151.851
CHEVROLET MATIZ	145.173
CITROEN C1	140.636
PEUGEOT 107	124.803
OPEL AGILA	104.171
FORD KA	85.362

Elaborazioni UNRAE su dati al 30/04/2015

IMMATRICOLAZIONI IN ITALIA DI AUTOVETTURE E FUORISTRADA - SEGMENTO "B" (UTILITARIE) - TOP TEN

anno 2005

FIAT PUNTO	174.669
FORD FIESTA	69.965
TOYOTA YARIS	66.288
LANCIA YPSILON	64.470
CITROEN C3	58.235
PEUGEOT 206	43.675
RENAULT CLIO	39.232
OPEL CORSA	38.475
VOLKSWAGEN POLO	38.034
OPEL MERIVA	35.415

anno 2006

FIAT PUNTO	231.659
FORD FIESTA	77.222
TOYOTA YARIS	65.202
LANCIA YPSILON	64.614
RENAULT CLIO	49.445
CITROEN C3	45.559
VOLKSWAGEN POLO	42.317
OPEL CORSA	37.003
OPEL MERIVA	34.346
LANCIA MUSA	29.687

anno 2007

FIAT PUNTO	226.421
FORD FIESTA	94.222
TOYOTA YARIS	73.262
OPEL CORSA	70.807
LANCIA YPSILON	69.721
CITROEN C3	54.244
PEUGEOT 207	53.808
RENAULT CLIO	47.601
VOLKSWAGEN POLO	43.724
LANCIA MUSA	30.981

anno 2008

FIAT PUNTO	156.343
FORD FIESTA	80.191
TOYOTA YARIS	55.798
LANCIA YPSILON	54.904
OPEL CORSA	51.906
CITROEN C3	48.289
PEUGEOT 207	40.490
VOLKSWAGEN POLO	35.367
RENAULT CLIO	34.871
LANCIA MUSA	26.019

anno 2009

FIAT PUNTO	182.388
FORD FIESTA	106.289
CITROEN C3	57.497
OPEL CORSA	52.430
LANCIA YPSILON	50.856
PEUGEOT 207	45.966
TOYOTA YARIS	42.731
RENAULT CLIO	30.361
LANCIA MUSA	29.598
ALFA ROMEO MITO	29.300

anno 2010

FIAT PUNTO	155.010
FORD FIESTA	97.751
CITROEN C3	59.295
OPEL CORSA	51.395
VOLKSWAGEN POLO	48.320
LANCIA YPSILON	46.521
RENAULT CLIO	40.767
TOYOTA YARIS	35.466
PEUGEOT 207	29.414
ALFA ROMEO MITO	25.934

anno 2011

FIAT PUNTO	122.022
FORD FIESTA	65.371
LANCIA YPSILON	54.817
VOLKSWAGEN POLO	45.273
CITROEN C3	41.077
OPEL CORSA	40.780
RENAULT CLIO	28.733
TOYOTA YARIS	28.099
MINI MINI	21.602
PEUGEOT 207	21.456

anno 2012

FIAT PUNTO	79.613
LANCIA YPSILON	44.415
FORD FIESTA	42.050
CITROEN C3	36.418
VOLKSWAGEN POLO	31.843
TOYOTA YARIS	28.109
OPEL CORSA	25.550
RENAULT CLIO	24.124
PEUGEOT 208	19.260
MINI MINI	17.832

anno 2013

FIAT PUNTO	63.971
LANCIA YPSILON	46.532
FIAT 500L	38.199
RENAULT CLIO	33.300
FORD FIESTA	33.170
CITROEN C3	32.441
VOLKSWAGEN POLO	31.362
PEUGEOT 208	26.037
TOYOTA YARIS	25.136
OPEL CORSA	21.808

anno 2014

FIAT PUNTO	57.085
FIAT 500L	51.260
LANCIA YPSILON	51.148
RENAULT CLIO	40.900
FORD FIESTA	36.873
VOLKSWAGEN POLO	31.157
CITROEN C3	29.324
TOYOTA YARIS	28.685
PEUGEOT 208	25.186
OPEL CORSA	21.982

10 anni dal 2005 al 2014

FIAT PUNTO	1.449.181
FORD FIESTA	703.104
LANCIA YPSILON	547.998
CITROEN C3	462.379
TOYOTA YARIS	448.776
OPEL CORSA	412.136
VOLKSWAGEN POLO	375.944
RENAULT CLIO	369.334
PEUGEOT 207	229.334
OPEL MERIVA	197.740

Elaborazioni UNRAE su dati al 30/04/2015



IMMATRICOLAZIONI IN ITALIA DI AUTOVETTURE E FUORISTRADA - SEGMENTO "C" (MEDIE) - TOP TEN

anno 2005

FORD FOCUS	63.102
VOLKSWAGEN GOLF	60.064
OPEL ASTRA	55.017
FIAT STILO	39.883
ALFA ROMEO 147	35.697
RENAULT MEGANE	30.026
PEUGEOT 307	29.157
RENAULT SCENIC	28.911
MERCEDES CLASSE A	28.149
TOYOTA COROLLA	24.962

anno 2006

FORD FOCUS	71.530
VOLKSWAGEN GOLF	53.833
OPEL ASTRA	50.502
ALFA ROMEO 147	35.994
FIAT STILO	29.503
MERCEDES CLASSE A	26.289
OPEL ZAFIRA	24.691
RENAULT SCENIC	23.011
FIAT MULTIPLA	22.903
RENAULT MEGANE	22.846

anno 2007

FORD FOCUS	59.558
VOLKSWAGEN GOLF	56.175
OPEL ASTRA	43.887
FIAT BRAVO	40.676
ALFA ROMEO 147	33.643
MERCEDES CLASSE A	25.240
CITROEN C4	21.752
RENAULT SCENIC	21.500
AUDI A3	20.317
OPEL ZAFIRA	20.217

anno 2008

VOLKSWAGEN GOLF	49.638
FIAT BRAVO	42.970
FORD FOCUS	41.246
OPEL ASTRA	30.787
NISSAN QASHQAI	26.451
ALFA ROMEO 147	20.819
CITROEN C4	20.284
MERCEDES CLASSE A	20.169
AUDI A3	18.255
OPEL ZAFIRA	16.996

anno 2009

VOLKSWAGEN GOLF	56.412
FORD FOCUS	40.603
FIAT BRAVO	39.020
NISSAN QASHQAI	31.776
OPEL ASTRA	20.724
LANCIA DELTA	20.293
PEUGEOT 308	18.646
RENAULT MEGANE	17.066
MERCEDES CLASSE A	16.555
CITROEN C4	15.283

anno 2010

VOLKSWAGEN GOLF	51.808
NISSAN QASHQAI	31.866
FORD FOCUS	29.807
OPEL ASTRA	26.692
FIAT BRAVO	25.006
RENAULT MEGANE	21.924
MERCEDES CLASSE A	19.281
RENAULT SCENIC	17.882
LANCIA DELTA	16.853
ALFA ROMEO GIULIETTA	14.401

anno 2011

VOLKSWAGEN GOLF	49.174
ALFA ROMEO GIULIETTA	34.968
OPEL ASTRA	30.767
NISSAN QASHQAI	30.068
FORD FOCUS	27.491
FORD C-MAX	20.110
FIAT BRAVO	19.859
DACIA DUSTER	19.222
RENAULT MEGANE	18.193
MERCEDES CLASSE A	15.562

anno 2012

VOLKSWAGEN GOLF	34.434
ALFA ROMEO GIULIETTA	29.888
NISSAN QASHQAI	23.925
FORD FOCUS	19.012
OPEL ASTRA	19.011
FORD C-MAX	16.530
DACIA DUSTER	14.753
HYUNDAI IX35	13.417
MERCEDES CLASSE B	12.013
RENAULT MEGANE	11.014

anno 2013

VOLKSWAGEN GOLF	33.728
NISSAN QASHQAI	25.065
ALFA ROMEO GIULIETTA	23.028
MERCEDES CLASSE A	15.548
FORD C-MAX	14.874
FORD FOCUS	12.454
OPEL ASTRA	12.221
AUDI A3	12.105
MERCEDES CLASSE B	11.698
KIA SPORTAGE	11.215

anno 2014

VOLKSWAGEN GOLF	39.251
NISSAN QASHQAI	25.555
ALFA ROMEO GIULIETTA	19.605
DACIA DUSTER	18.261
AUDI A3	15.526
MERCEDES CLASSE A	14.324
FORD C-MAX	13.375
KIA SPORTAGE	13.125
HYUNDAI IX35	12.791
FORD FOCUS	11.283

10 anni dal 2005 al 2014

VOLKSWAGEN GOLF	484.517
FORD FOCUS	376.086
OPEL ASTRA	299.751
NISSAN QASHQAI	206.033
MERCEDES CLASSE A	189.984
FIATBRAVO	186.624
RENAULT MEGANE	160.267
AUDI A3	153.914
RENAULT SCENIC	151.014
ALFA ROMEO 147	141.082

Elaborazioni UNRAE su dati al 30/04/2015

IMMATRICOLAZIONI IN ITALIA DI AUTOVETTURE E FUORISTRADA - SEGMENTO "D" (MEDIO GRANDI) - TOP TEN

anno 2005

AUDI A4	26.137
BMW SERIE 3	23.940
TOYOTA RAV4	18.563
VOLKSWAGEN PASSAT	15.910
MERCEDES CLASSE C	13.991
ALFA ROMEO 156	12.634
FIAT CROMA	12.045
PEUGEOT 407	11.438
BMW X3	10.840
VOLVO V50	9.491

anno 2006

BMW SERIE 3	33.207
VOLKSWAGEN PASSAT	27.651
ALFA ROMEO 159	26.953
FIAT CROMA	26.358
AUDI A4	20.157
TOYOTA RAV4	19.995
BMW X3	10.588
MERCEDES CLASSE C	10.129
VOLVO V50	8.147
PEUGEOT 407	7.851

anno 2007

BMW SERIE 3	35.683
ALFA ROMEO 159	32.102
VOLKSWAGEN PASSAT	24.448
FIAT CROMA	19.033
TOYOTA RAV4	18.873
AUDI A4	17.716
MERCEDES CLASSE C	15.245
BMW X3	11.077
FORD S-MAX	8.844
HONDA CR-V	7.944

anno 2008

BMW SERIE 3	24.409
AUDI A4	23.623
FIAT CROMA	21.813
ALFA ROMEO 159	21.171
VOLKSWAGEN PASSAT	18.691
MERCEDES CLASSE C	18.464
TOYOTA RAV4	12.765
VOLKSWAGEN TIGUAN	9.633
BMW X3	9.005
FORD MONDEO	8.468

anno 2009

AUDI A4	21.223
BMW SERIE 3	21.057
ALFA ROMEO 159	13.240
FORD KUGA	11.747
FIAT CROMA	11.186
VOLKSWAGEN PASSAT	11.164
VOLKSWAGEN TIGUAN	10.613
AUDI Q5	10.504
MERCEDES CLASSE C	10.288
TOYOTA RAV4	9.539

anno 2010

AUDI A4	18.707
BMW SERIE 3	13.940
VOLKSWAGEN TIGUAN	12.872
FORD KUGA	12.254
OPEL INSIGNIA	12.068
BMW X1	10.727
AUDI Q5	10.486
TOYOTA RAV4	10.025
FIAT CROMA	8.072
VOLKSWAGEN PASSAT	7.641

anno 2011

AUDI A4	15.276
VOLKSWAGEN PASSAT	14.629
OPEL INSIGNIA	11.732
VOLKSWAGEN TIGUAN	11.716
FORD KUGA	10.529
FIAT FREEMONT	9.993
AUDI Q5	9.749
MERCEDES CLASSE C	9.431
BMW X3	9.345
TOYOTA RAV4	9.150

anno 2012

VOLKSWAGEN TIGUAN	14.974
FIAT FREEMONT	14.417
BMW SERIE 3	10.555
AUDI A4	10.301
VOLKSWAGEN PASSAT	10.110
AUDI Q3	9.650
MERCEDES CLASSE C	7.808
BMW X3	7.672
LAND ROVER RANGE EVOQUE	7.337
FORD KUGA	6.878

anno 2013

BMW SERIE 3	12.991
FIAT FREEMONT	10.681
VOLKSWAGEN TIGUAN	10.274
AUDI A4	9.260
LAND ROVER RANGE EVOQUE	7.962
AUDI Q3	7.718
VOLKSWAGEN PASSAT	7.699
BMW X1	6.923
FORD KUGA	6.857
TOYOTA RAV4	6.807

anno 2014

BMW SERIE 3	10.860
VOLKSWAGEN TIGUAN	9.708
FIAT FREEMONT	8.493
AUDI A4	8.381
AUDI Q3	8.004
LAND ROVER RANGE EVOQUE	7.851
FORD KUGA	7.520
TOYOTA RAV4	7.424
VOLKSWAGEN PASSAT	6.836
BMW X1	6.406

10 anni dal 2005 al 2014

BMW SERIE 3	195.553
AUDI A4	170.781
VOLKSWAGEN PASSAT	144.779
TOYOTA RAV4	118.775
ALFA ROMEO 159	109.089
MERCEDES CLASSE C	102.474
FIAT CROMA	99.276
VOLKSWAGEN TIGUAN	80.214
BMW X3	75.495
FORD KUGA	61.598

Elaborazioni UNRAE su dati al 30/04/2015



IMMATRICOLAZIONI IN ITALIA DI AUTOVETTURE E FUORISTRADA - SEGMENTO "E" (GRANDI) - TOP TEN

anno 2005

BMW SERIE 5	15.053
AUDI A6	11.024
MERCEDES CLASSE E	10.452
VOLKSWAGEN TOUAREG	5.654
BMW X5	5.361
JEEP GR.CHEROKEE	3.862
MERCEDES ML	3.685
VOLVO XC90	3.391
PORSCHE CAYENNE	2.662
VOLVO V70	2.444

anno 2006

BMW SERIE 5	13.157
AUDI A6	12.251
MERCEDES CLASSE E	8.975
MERCEDES ML	8.387
JEEP GR.CHEROKEE	5.829
LAND ROVER RANGE SPORT	4.747
AUDI Q7	4.361
VOLKSWAGEN TOUAREG	3.746
VOLVO XC90	3.339
MERCEDES CLS	2.589

anno 2007

AUDI A6	11.176
BMW SERIE 5	10.125
MERCEDES ML	8.439
BMW X5	7.656
MERCEDES CLASSE E	7.310
AUDI Q7	5.429
LAND ROVER RANGE SPORT	5.077
JEEP GR.CHEROKEE	4.584
VOLKSWAGEN TOUAREG	3.989
VOLVO XC90	2.752

anno 2008

BMW X5	8.174
AUDI A6	8.092
BMW SERIE 5	6.345
MERCEDES ML	5.623
MERCEDES CLASSE E	4.121
LAND ROVER RANGE SPORT	4.028
BMW X6	3.796
AUDI Q7	3.221
VOLKSWAGEN TOUAREG	3.037
VOLVO V70	2.382

anno 2009

MERCEDES CLASSE E	6.655
AUDI A6	5.764
BMW X5	4.930
BMW X6	4.574
BMW SERIE 5	3.433
MERCEDES ML	3.383
LAND ROVER RANGE SPORT	2.686
PORSCHE CAYENNE	1.499
AUDI Q7	1.402
VOLKSWAGEN TOUAREG	1.308

anno 2010

MERCEDES CLASSE E	6.905
BMW SERIE 5	5.967
AUDI A6	4.110
BMW X6	3.914
LAND ROVER RANGE SPORT	3.214
BMW X5	3.165
MERCEDES ML	2.136
VOLKSWAGEN TOUAREG	2.091
PORSCHE CAYENNE	1.731
BMW SERIE 5 GT	1.459

anno 2011

BMW SERIE 5	9.240
MERCEDES CLASSE E	6.192
AUDI A6	4.248
LAND ROVER RANGE SPORT	2.916
PORSCHE CAYENNE	2.733
VOLKSWAGEN TOUAREG	2.709
BMW X6	2.267
BMW X5	2.199
JEEP GR.CHEROKEE	1.811
MERCEDES ML	1.788

anno 2012

BMW SERIE 5	6.410
AUDI A6	4.703
MERCEDES CLASSE E	3.300
MERCEDES ML	3.182
PORSCHE CAYENNE	1.947
LAND ROVER RANGE SPORT	1.880
JEEP GR.CHEROKEE	1.757
JAGUAR XF	1.063
VOLKSWAGEN TOUAREG	978
MERCEDES CLS	834

anno 2013

BMW SERIE 5	5.367
AUDI A6	3.423
MERCEDES CLASSE E	2.903
MERCEDES ML	2.406
JEEP GR.CHEROKEE	1.705
LAND ROVER RANGE SPORT	1.537
LANCIA THEMA	1.497
PORSCHE CAYENNE	1.483
MERCEDES CLS	843
JAGUAR XF	795

anno 2014

BMW SERIE 5	4.809
LAND ROVER RANGE SPORT	3.413
AUDI A6	3.276
JEEP GR.CHEROKEE	2.568
MERCEDES CLASSE E	2.512
BMW X5	2.114
MERCEDES ML	1.844
PORSCHE CAYENNE	894
JAGUAR XF	752
VOLVO XC70	749

10 anni dal 2005 al 2014

BMW SERIE 5	79.906
AUDI A6	68.067
MERCEDES CLASSE E	59.325
MERCEDES ML	40.873
BMW X5	37.441
LAND ROVER RANGE SPORT	31.227
JEEP GR.CHEROKEE	26.019
VOLKSWAGEN TOUAREG	24.764
PORSCHE CAYENNE	17.320
AUDI Q7	17.195

Elaborazioni UNRAE su dati al 30/04/2015

IMMATRICOLAZIONI IN ITALIA DI AUTOVETTURE E FUORISTRADA - SEGMENTO "F" (LUSSO) - TOP TEN

anno 2005

PORSCHE 911	2.231
BMW SERIE 7	872
AUDI A8	799
BMW SERIE 6	745
MERCEDES CLASSE S	662
MERCEDES SL	586
FERRARI F430	428
MASERATI QUATTROPORTE	395
VOLKSWAGEN PHAETON	190
BENTLEY CONTINENTAL	179

anno 2006

PORSCHE 911	3.123
MERCEDES CLASSE S	2.182
AUDI A8	827
BMW SERIE 7	718
BMW SERIE 6	710
MERCEDES SL	569
FERRARI F430	432
JAGUAR XK	403
MASERATI QUATTROPORTE	360
JAGUAR XJ	273

anno 2007

PORSCHE 911	3.032
MERCEDES CLASSE S	1.699
AUDI A8	670
BMW SERIE 6	649
FERRARI F430	439
JAGUAR XK	430
MASERATI QUATTROPORTE	420
BMW SERIE 7	415
MERCEDES CL	347
MERCEDES SL	226

anno 2008

PORSCHE 911	2.086
MERCEDES CLASSE S	1.108
BMW SERIE 6	624
MASERATI GRANTURISMO	535
AUDI A8	526
FERRARI F430	431
BMW SERIE 7	423
JAGUAR XK	304
MASERATI QUATTROPORTE	269
MERCEDES SL	243

anno 2009

PORSCHE 911	1.815
MERCEDES CLASSE S	668
BMW SERIE 7	652
MASERATI GRANTURISMO	376
BMW SERIE 6	281
FERRARI F430	267
PORSCHE PANAMERA	232
MASERATI QUATTROPORTE	207
AUDI A8	205
FERRARI CALIFORNIA	205

anno 2010

PORSCHE 911	1.093
PORSCHE PANAMERA	712
BMW SERIE 7	563
AUDI A8	553
MERCEDES CLASSE S	505
FERRARI CALIFORNIA	364
MASERATI GRANTURISMO	251
FERRARI 458	222
BMW SERIE 6	210
JAGUAR XJ	194

anno 2011

PORSCHE PANAMERA	719
PORSCHE 911	625
AUDI A8	541
MERCEDES CLASSE S	400
BMW SERIE 6	342
BMW SERIE 7	337
FERRARI 458	264
MASERATI GRANTURISMO	247
FERRARI CALIFORNIA	187
JAGUAR XJ	183

anno 2012

PORSCHE PANAMERA	597
PORSCHE 911	575
BMW SERIE 7	248
AUDI A8	237
MERCEDES CLASSE S	187
FERRARI 458	145
BMW SERIE 6 GC	133
BMW SERIE 6	110
MERCEDES SL	94
JAGUAR XJ	88

anno 2013

PORSCHE 911	566
PORSCHE PANAMERA	308
BMW SERIE 6	201
MERCEDES CLASSE S	183
AUDI A8	169
BMW SERIE 7	139
JAGUAR TYPE	123
MASERATI QUATTROPORTE	111
BMW SERIE 6 GC	97
MASERATI GHIBLI	76

anno 2014

MASERATI GHIBLI	1.042
PORSCHE 911	636
MERCEDES CLASSE S	498
PORSCHE PANAMERA	376
BMW SERIE 6 GC	267
AUDI A8	226
JAGUAR TYPE	184
MASERATI QUATTROPORTE	133
BMW SERIE 7	124
FERRARI 458	119

10 anni dal 2005 al 2014

PORSCHE 911	15.782
MERCEDES CLASSE S	8.092
AUDI A8	4.753
BMW SERIE 7	4.491
BMW SERIE 6	3.952
PORSCHE PANAMERA	2.944
MERCEDES SL	2.129
MASERATI QUATTROPORTE	2.113
FERRARI F430	2.017
JAGUAR XK	1.725

Elaborazioni UNRAE su dati al 30/04/2015



MEDIA PONDERATA DI EMISSIONI CO₂ SULLE IMMATRICOLAZIONI DI AUTOVETTURE E FUORISTRADA per regione

regione	2006	2007	2008	2009	2010	2011	2012	2013	2014
PIEMONTE	148,11	146,49	145,65	138,10	134,31	128,87	125,67	121,91	119,27
VALLE D'AOSTA	151,49	150,30	144,00	142,75	132,82	130,18	125,46	124,00	119,47
LOMBARDIA	154,04	152,57	150,74	141,77	137,84	134,85	130,50	124,42	120,97
TRENTINO ALTO ADIGE	156,70	155,32	154,50	145,75	139,81	136,13	126,30	121,99	117,96
VENETO	153,56	151,93	150,34	140,16	136,47	133,73	129,60	123,39	120,01
FRIULI VENEZIA GIULIA	151,37	149,20	148,08	139,70	136,77	133,06	128,44	123,96	120,94
LIGURIA	146,85	145,12	143,46	136,03	132,36	129,63	125,46	120,24	117,33
EMILIA ROMAGNA	151,24	150,03	148,78	138,32	135,43	132,10	127,93	121,72	118,09
TOSCANA	146,62	146,59	144,48	136,43	133,67	129,34	125,03	120,24	117,18
UMBRIA	145,39	143,29	141,49	133,15	130,34	127,78	123,23	116,10	113,20
MARCHE	146,82	143,70	141,66	132,29	129,91	127,27	123,83	116,24	112,98
LAZIO	144,57	144,33	142,65	134,58	130,79	126,56	125,39	119,79	115,78
ABRUZZO	142,28	141,53	139,20	131,56	128,15	125,34	121,73	116,45	113,16
MOLISE	142,81	143,33	138,31	130,82	127,13	124,42	123,65	117,20	114,11
CAMPANIA	138,81	137,98	136,27	129,41	126,24	124,24	121,46	116,07	113,41
PUGLIA	140,43	138,44	137,20	130,35	127,64	125,36	122,09	116,67	113,93
BASILICATA	140,24	138,93	137,73	130,30	127,77	126,93	122,62	116,49	112,96
CALABRIA	137,95	137,68	135,89	130,69	126,75	124,45	121,21	116,69	113,48
SICILIA	137,82	136,74	135,88	129,95	126,58	124,61	121,35	116,89	114,24
SARDEGNA	138,80	139,14	138,07	132,00	128,67	125,69	122,48	117,68	114,81
ITALIA	147,38	146,37	144,76	136,55	133,04	129,80	126,34	121,10	117,80

MEDIA PONDERATA DI EMISSIONI CO₂ SULLE IMMATRICOLAZIONI DI AUTOVETTURE E FUORISTRADA per segmento

segmento	2006	2007	2008	2009	2010	2011	2012	2013	2014
SEGMENTO A	128,364878	124,77	121,87	117,78	115,61	111,52	110,65	108,73	108,29
SEGMENTO B	133,5910454	132,40	132,82	127,35	123,75	120,42	117,82	113,85	111,63
SEGMENTO C	151,281633	151,01	149,93	143,18	137,72	133,29	129,96	123,52	117,97
SEGMENTO D	174,5647163	180,20	177,64	173,16	168,18	160,07	154,79	149,95	144,25
SEGMENTO E	229,3101871	235,74	230,19	216,94	199,94	183,89	172,36	168,48	165,05
SEGMENTO F	283,9423976	289,02	285,32	271,01	259,71	244,45	214,04	212,35	191,78
TOTALE	147,38	146,37	144,76	136,55	133,04	129,80	126,34	121,10	117,7974466

Elaborazioni UNRAE su dati al 30/04/2015

IMMATRICOLAZIONI IN ITALIA DI AUTOVETTURE per direttiva di emissione e alimentazione (*)

direttiva di emissione	alimentazione	2005	2006	2007	2008	2009	2010	2011	2012	2013	2014
EURO 3	BENZINA	213.802	6.630								
EURO 3	DIESEL	573.793	73.199								
EURO 3	BENZINA+GPL	945	52								
EURO 3	BENZINA+METANO	11.672	229								
EURO 3	DIESEL+ELETTRICA		13								
EURO 4	BENZINA	689.826	935.151	1.011.634	908.785	649.279	331.067	15.404			
EURO 4	DIESEL	734.588	1.279.072	1.387.970	1.080.686	681.557	384.228	18.930			
EURO 4	BENZINA+ELETTRICA	1.110	2.179	3.450	3.337	1.558	713	27			
EURO 4	BENZINA+ETANOLO			7	96	125	56	3			
EURO 4	BENZINA+GPL	877	3.450	30.004	74.262	335.925	250.975	13.661			
EURO 4	BENZINA+METANO	7.624	24.426	52.203	71.007	92.458	38.297	1.237			
EURO 4	METANO	3.388	1.971	8.457	8.164	5.184	1.656	107			
EURO 5	BENZINA			47	2.995	131.652	379.718	668.576	465.045	382.106	219.432
EURO 5	DIESEL			17	12.759	221.288	515.814	945.429	740.439	689.496	665.377
EURO 5	BENZINA+ELETTRICA					6.026	4.130	5.123	5.638	13.994	16.114
EURO 5	BENZINA+ETANOLO						21	56	52	4	
EURO 5	BENZINA+GPL					3.671	28.154	42.131	128.831	115.924	84.709
EURO 5	BENZINA+METANO				6	29.731	24.013	34.377	48.323	56.075	35.467
EURO 5	DIESEL+ELETTRICA							12	1.198	1.099	639
EURO 5	METANO					522	1.515	2.585	5.373	11.965	10.693
EURO 6	BENZINA								2.582	19.621	174.541
EURO 6	DIESEL					271	1.085	1.129	4.972	13.229	81.641
EURO 6	BENZINA+ELETTRICA									63	4.736
EURO 6	BENZINA+GPL									14	39.748
EURO 6	BENZINA+METANO										25.095
EURO 6	DIESEL+ELETTRICA										18
EURO 6	METANO										1.131
a emissioni zero	ELETTRICA	30	28	25	132	63	117	307	524	864	1.100
TOTALE MERCATO		2.237.655	2.326.400	2.493.814	2.162.229	2.159.310	1.961.559	1.749.094	1.402.977	1.304.454	1.360.441

(*) Comprensive sia di quelle omologate sia di quelle trasformate prima dell'immatricolazione

Elaborazioni UNRAE su dati al 30/04/2015



IMMATRICOLAZIONI IN ITALIA DI AUTOCARRI (CON PTT FINO A 3,5 T) per marca

marca	2005	2006	2007	2008	2009	2010	2011	2012	2013	2014
ALFA ROMEO	364	99	72	43	53	36	44	31	6	4
BONETTI	55	62	45	55	50	32	27	23	17	18
CHEVROLET	16	16	62	227	84	123	28	12	123	19
CITROEN	7.623	7.631	12.085	13.100	13.632	13.403	11.957	7.311	7.396	7.710
DACIA	1		167	289	920	892	979	807	1.109	1.862
DS							4		3	26
EFFEDI	512	576	488	306	291	394	260	36	3	
FAAM	57	79	142	150	36	42	26	31	66	
FIAT	78.631	99.453	95.120	93.274	67.648	75.547	73.193	46.087	38.461	46.193
FORD	17.408	18.510	22.818	18.064	13.795	10.869	8.464	6.176	5.929	8.386
G. VICTORIA					144	342	348	430	471	129
GONOW					1	81	174	115	78	43
GREAT WALL		35	482	837	1.843	1.540	877	973	48	97
HYUNDAI	2.773	2.271	893	650	204	109	53	46	76	67
ISUZU	2.534	2.834	2.935	2.304	1.993	1.997	1.615	1.091	895	929
IVECO	20.687	18.677	20.499	17.702	13.467	12.535	11.557	8.464	7.718	7.502
JAGUAR	3			5	14	10	31	34	47	43
KIA	3.654	2.198	156	134	22	16	27	29	52	60
LAND ROVER	3.503	3.858	1.410	1.541	1.117	1.246	1.584	1.187	1.230	2.086
MAHINDRA	119	221	498	486	548	506	574	221	118	148
MAZDA	985	754	719	530	403	339	315	89	0	1
MERCEDES	10.548	10.414	10.972	9.966	6.919	6.644	6.243	4.566	3.965	4.271
MITSUBISHI	3.170	5.393	5.797	3.260	1.928	1.966	1.550	714	606	935
NISSAN	10.366	10.203	9.411	8.024	6.589	6.844	6.307	4.826	4.460	4.282
OPEL	9.965	10.368	10.546	9.318	6.843	5.579	4.626	3.926	4.127	5.074
PEUGEOT	7.780	7.874	10.703	11.121	13.145	14.518	13.469	9.655	8.657	9.858
PIAGGIO	4.795	4.783	4.372	4.168	5.046	3.473	3.200	1.986	1.527	1.664
RENAULT	16.830	15.642	16.825	12.627	9.408	11.294	10.705	8.168	6.759	8.748
RENAULT T.I.	3.368	3.337	2.894	2.721	1.753	1.876	2.352	1.476	862	835
ROMANITAL	39	114	259	282	170	104	57	36	19	36
SEAT	237	116	7		3	3	249	253	188	185
SKODA	237	470	238	305	172	403	598	428	303	757
SSANGYONG	269	882	411	308	180	135	32	47	90	26
SUBARU	6	13	10	10	11	69	75	25	25	10
TATA	891	1.109	1.166	1.203	1.163	840	595	539	222	58
TOYOTA	1.059	2.504	2.694	2.329	1.380	1.048	802	612	474	818
VEM			1		2	32	131	173	161	134
VOLKSWAGEN	6.377	5.340	7.282	7.235	5.988	5.946	7.070	5.815	4.870	5.573
VOLVO	642	451	49	15	71	124	145	86	134	304
altre	3.761	2.674	1.614	897	944	685	420	190	58	80
TOTALE MERCATO	219.265	238.961	243.842	223.486	177.980	181.642	170.763	116.714	101.353	118.971

Elaborazioni UNRAE su dati al 30/04/2015



QUOTE DI MERCATO IN ITALIA DI AUTOCARRI (CON PTT FINO A 3,5 T) per marca

marca	2005	2006	2007	2008	2009	2010	2011	2012	2013	2014
ALFA ROMEO	0,17	0,04	0,03	0,02	0,03	0,02	0,03	0,03	0,01	0,00
BONETTI	0,03	0,03	0,02	0,02	0,03	0,02	0,02	0,02	0,02	0,02
CHEVROLET	0,01	0,01	0,03	0,10	0,05	0,07	0,02	0,01	0,12	0,02
CITROEN	3,48	3,19	4,96	5,86	7,66	7,38	7,00	6,26	7,30	6,48
DACIA	0,00	0,00	0,07	0,13	0,52	0,49	0,57	0,69	1,09	1,57
DS	0,00	0,00	0,00	0,00	0,00	0,00	0,00	0,00	0,00	0,02
EFFEDI	0,23	0,24	0,20	0,14	0,16	0,22	0,15	0,03	0,00	0,00
FAAM	0,03	0,03	0,06	0,07	0,02	0,02	0,02	0,03	0,07	0,00
FIAT	35,86	41,62	39,01	41,74	38,01	41,59	42,86	39,49	37,95	38,83
FORD	7,94	7,75	9,36	8,08	7,75	5,98	4,96	5,29	5,85	7,05
G. VICTORIA	0,00	0,00	0,00	0,00	0,08	0,19	0,20	0,37	0,46	0,11
GONOW	0,00	0,00	0,00	0,00	0,00	0,04	0,10	0,10	0,08	0,04
GREAT WALL	0,00	0,01	0,20	0,37	1,04	0,85	0,51	0,83	0,05	0,08
HYUNDAI	1,26	0,95	0,37	0,29	0,11	0,06	0,03	0,04	0,07	0,06
ISUZU	1,16	1,19	1,20	1,03	1,12	1,10	0,95	0,93	0,88	0,78
IVECO	9,43	7,82	8,41	7,92	7,57	6,90	6,77	7,25	7,61	6,31
JAGUAR	0,00	0,00	0,00	0,00	0,01	0,01	0,02	0,03	0,05	0,04
KIA	1,67	0,92	0,06	0,06	0,01	0,01	0,02	0,02	0,05	0,05
LAND ROVER	1,60	1,61	0,58	0,69	0,63	0,69	0,93	1,02	1,21	1,75
MAHINDRA	0,05	0,09	0,20	0,22	0,31	0,28	0,34	0,19	0,12	0,12
MAZDA	0,45	0,32	0,29	0,24	0,23	0,19	0,18	0,08	0,00	0,00
MERCEDES	4,81	4,36	4,50	4,46	3,89	3,66	3,66	3,91	3,91	3,59
MITSUBISHI	1,45	2,26	2,38	1,46	1,08	1,08	0,91	0,61	0,60	0,79
NISSAN	4,73	4,27	3,86	3,59	3,70	3,77	3,69	4,13	4,40	3,60
OPEL	4,54	4,34	4,32	4,17	3,84	3,07	2,71	3,36	4,07	4,26
PEUGEOT	3,55	3,30	4,39	4,98	7,39	7,99	7,89	8,27	8,54	8,29
PIAGGIO	2,19	2,00	1,79	1,86	2,84	1,91	1,87	1,70	1,51	1,40
RENAULT	7,68	6,55	6,90	5,65	5,29	6,22	6,27	7,00	6,67	7,35
RENAULT T.I.	1,54	1,40	1,19	1,22	0,98	1,03	1,38	1,26	0,85	0,70
ROMANITAL	0,02	0,05	0,11	0,13	0,10	0,06	0,03	0,03	0,02	0,03
SEAT	0,11	0,05	0,00	0,00	0,00	0,00	0,15	0,22	0,19	0,16
SKODA	0,11	0,20	0,10	0,14	0,10	0,22	0,35	0,37	0,30	0,64
SSANGYONG	0,12	0,37	0,17	0,14	0,10	0,07	0,02	0,04	0,09	0,02
SUBARU	0,00	0,01	0,00	0,00	0,01	0,04	0,04	0,02	0,02	0,01
TATA	0,41	0,46	0,48	0,54	0,65	0,46	0,35	0,46	0,22	0,05
TOYOTA	0,48	1,05	1,10	1,04	0,78	0,58	0,47	0,52	0,47	0,69
VEM	0,00	0,00	0,00	0,00	0,00	0,02	0,08	0,15	0,16	0,11
VOLKSWAGEN	2,91	2,23	2,99	3,24	3,36	3,27	4,14	4,98	4,80	4,68
VOLVO	0,29	0,19	0,02	0,01	0,04	0,07	0,08	0,07	0,13	0,26
altre	1,72	1,12	0,66	0,40	0,53	0,38	0,25	0,16	0,06	0,07
TOTALE MERCATO	100,00	100,00	100,00	100,00	100,00	100,00	100,00	100,00	100,00	100,00

Elaborazioni UNRAE su dati al 30/04/2015



IMMATRICOLAZIONI IN ITALIA DI AUTOCARRI (CON PTT FINO A 3,5 T) per provincia e regione

provincia e regione	2005	2006	2007	2008	2009	2010	2011	2012	2013	2014
ALESSANDRIA	1.960	2.018	2.353	2.059	1.566	1.588	1.443	1.059	822	928
ASTI	1.117	966	1.186	987	821	836	622	470	459	446
BIELLA	870	923	874	729	596	574	582	363	316	375
CUNEO	2.960	2.777	3.516	3.193	2.653	2.545	2.231	1.533	1.354	1.563
NOVARA	1.576	1.627	1.893	1.640	1.336	1.260	1.081	852	704	803
TORINO	9.148	8.818	10.377	8.977	6.573	7.057	5.622	5.858	7.464	4.380
VERBANO-CUSIO-OSSOLA	712	705	827	694	590	650	477	390	340	325
VERCELLI	755	788	882	687	619	603	563	369	315	342
PIEMONTE	19.098	18.622	21.908	18.966	14.754	15.113	12.621	10.894	11.774	9.162
AOSTA	5.767	6.430	6.828	6.619	4.439	3.020	5.575	4.646	1.256	5.703
VALLE D'AOSTA	5.767	6.430	6.828	6.619	4.439	3.020	5.575	4.646	1.256	5.703
BERGAMO	5.574	5.733	6.749	5.809	4.689	5.365	4.084	2.822	2.565	2.892
BRESCIA	5.998	6.158	7.544	9.404	5.051	6.224	4.572	3.099	2.670	2.951
COMO	2.469	2.535	3.115	2.635	2.039	2.115	1.966	1.291	1.213	1.341
CREMONA	1.428	1.432	1.588	1.448	1.217	1.234	947	740	651	665
LECCO	1.468	1.447	1.811	1.604	1.167	1.256	1.096	717	722	790
LODI	835	852	951	831	654	720	611	399	336	358
MANTOVA	1.608	1.595	1.954	1.732	1.317	1.480	1.158	894	834	967
MILANO	13.417	11.947	13.211	13.259	10.444	11.868	10.437	7.307	6.170	6.442
MONZA E DELLA BRIANZA	3.294	3.121	3.914	3.375	2.708	2.966	2.321	1.701	1.371	1.620
PAVIA	2.188	2.183	2.445	2.234	1.809	1.813	1.494	1.162	892	969
SONDRIO	821	817	832	736	664	601	492	397	347	329
VARESE	3.366	3.377	3.860	3.186	2.427	2.669	2.223	1.696	1.417	1.769
LOMBARDIA	42.466	41.197	47.974	46.253	34.186	38.311	31.401	22.225	19.188	21.093
BOLZANO	2.311	2.216	2.367	2.077	1.667	1.885	1.865	4.961	4.705	6.552
TRENTO	3.002	2.849	2.940	2.366	2.228	2.297	3.161	11.994	5.202	6.893
TRENTINO ALTO ADIGE	5.313	5.065	5.307	4.443	3.895	4.182	5.026	16.955	9.907	13.445
BELLUNO	814	824	882	720	659	648	571	442	352	434
PADOVA	3.589	3.477	4.093	3.485	2.867	2.741	2.617	1.952	1.698	1.738
ROVIGO	931	1.008	1.119	851	716	743	579	440	361	406
TREVISO	3.313	3.548	3.958	3.425	2.381	2.539	2.293	1.632	1.570	1.539
VENEZIA	2.626	2.491	2.804	2.471	1.901	1.900	1.642	1.137	1.037	1.238
VERONA	3.837	4.004	4.714	3.653	3.170	3.267	2.956	2.060	1.755	1.895
VICENZA	3.113	3.215	3.623	3.055	2.408	2.500	2.456	1.678	1.538	1.810
VENETO	18.223	18.567	21.193	17.660	14.102	14.338	13.114	9.341	8.311	9.060
GORIZIA	382	423	349	337	292	280	198	121	149	155
PORDENONE	1.418	1.271	1.503	1.202	1.005	1.014	945	673	725	841
TRIESTE	646	675	668	710	559	566	465	332	245	311
UDINE	1.911	1.852	2.224	1.854	1.561	1.509	1.195	898	800	871
FRIULI VENEZIA GIULIA	4.357	4.221	4.744	4.103	3.417	3.369	2.803	2.024	1.919	2.178
GENOVA	2.961	3.195	3.250	3.202	2.702	2.166	1.746	1.356	1.151	1.146
IMPERIA	742	745	780	733	652	574	432	298	272	330
LA SPEZIA	771	692	751	659	681	619	456	348	290	324
SAVONA	1.128	1.085	1.168	931	909	895	713	474	439	440
LIGURIA	5.602	5.717	5.949	5.525	4.944	4.254	3.347	2.476	2.152	2.240



provincia e regione	2005	2006	2007	2008	2009	2010	2011	2012	2013	2014
BOLOGNA	4.833	4.666	4.938	4.223	3.086	3.169	3.164	2.354	2.172	2.489
FERRARA	1.242	1.092	1.326	1.096	921	968	852	694	565	589
FORLI - CESENA	1.840	1.828	1.940	1.644	1.405	1.447	1.205	838	754	933
MODENA	3.418	3.361	3.699	3.001	2.243	2.331	2.286	1.709	1.668	1.751
PARMA	2.141	2.161	2.393	2.014	1.716	1.670	1.414	1.121	946	1.092
PIACENZA	1.410	1.350	1.527	1.320	1.056	1.092	1.014	718	574	714
RAVENNA	1.766	1.869	2.237	1.904	1.585	1.538	1.250	892	783	814
REGGIO NELL'EMILIA	3.032	3.397	3.754	3.828	2.881	3.360	3.815	1.542	2.937	1.950
RIMINI	1.333	1.273	1.398	1.210	1.023	969	801	558	503	564
EMILIA ROMAGNA	21.015	20.997	23.212	20.240	15.916	16.544	15.801	10.426	10.902	10.896
AREZZO	1.392	1.370	1.644	1.418	1.087	1.070	911	636	561	634
FIRENZE	9.423	19.114	12.396	10.335	10.175	11.325	11.001	2.181	5.991	12.918
GROSSETO	1.011	965	1.093	866	838	776	594	382	304	359
LIVORNO	1.337	1.326	1.349	1.286	1.107	951	816	587	444	492
LUCCA	1.818	1.884	1.987	1.718	1.476	1.378	1.097	793	704	791
MASSA - CARRARA	755	836	736	619	615	541	502	348	274	299
PISA	1.917	1.918	1.922	1.748	1.476	1.480	1.248	1.005	819	920
PISTOIA	1.338	1.348	1.359	1.086	1.008	948	765	579	558	658
PRATO	1.204	1.191	1.265	1.115	820	902	838	564	463	620
SIENA	1.520	1.595	1.623	1.378	1.272	1.148	1.009	665	582	607
TOSCANA	21.715	31.547	25.374	21.569	19.874	20.519	18.781	7.740	10.700	18.298
PERUGIA	2.704	2.606	2.574	2.356	2.009	2.018	1.489	1.145	1.008	1.064
TERNI	799	776	885	746	683	670	484	345	251	271
UMBRIA	3.503	3.382	3.459	3.102	2.692	2.688	1.973	1.490	1.259	1.335
ANCONA	1.826	1.788	1.879	1.620	1.263	1.369	1.021	701	670	674
ASCOLI PICENO	486	528	536	484	414	488	378	242	252	246
FERMO	455	537	625	488	400	510	374	242	229	225
MACERATA	1.158	1.118	1.225	1.070	843	1.015	689	455	505	483
PESARO E URBINO	1.447	1.392	1.542	1.262	869	953	765	516	437	491
MARCHE	5.372	5.363	5.807	4.924	3.789	4.335	3.227	2.156	2.093	2.119
FROSINONE	1.008	1.164	1.045	968	838	823	661	494	354	363
LATINA	1.423	1.512	1.555	1.408	1.290	1.228	915	711	632	675
RIETI	515	507	490	432	371	368	284	211	120	148
ROMA	21.100	32.577	30.011	29.510	18.909	20.630	30.444	7.441	6.135	5.576
VITERBO	985	922	934	862	790	750	576	374	326	375
LAZIO	25.031	36.682	34.035	33.180	22.198	23.799	32.880	9.231	7.567	7.137
CHIETI	1.220	1.239	1.155	1.312	1.074	926	801	523	484	537
L'AQUILA	763	730	711	617	776	872	606	382	287	321
PESCARA	1.070	1.061	987	941	867	850	689	448	432	473
TERAMO	1.015	1.022	1.039	1.056	902	898	762	501	449	479
ABRUZZO	4.068	4.052	3.892	3.926	3.619	3.546	2.858	1.854	1.652	1.810
CAMPOBASSO	598	524	547	578	446	397	278	226	244	224
ISERNIA	287	238	526	245	209	205	118	100	86	109
MOLISE	885	762	1.073	823	655	602	396	326	330	333



provincia e regione	2005	2006	2007	2008	2009	2010	2011	2012	2013	2014
AVELLINO	801	895	814	804	695	702	571	316	298	317
BENEVENTO	470	494	516	437	422	416	318	209	199	196
CASERTA	1.321	1.320	1.110	1.139	1.096	1.088	815	570	520	532
NAPOLI	4.801	4.925	4.445	4.217	4.039	3.887	3.274	2.638	2.125	2.451
SALERNO	1.863	1.937	1.768	1.805	1.687	1.537	1.117	882	681	840
CAMPANIA	9.256	9.571	8.653	8.402	7.939	7.630	6.095	4.615	3.823	4.336
BARI	2.624	2.630	2.524	2.480	2.108	2.108	1.617	1.132	1.079	1.318
BARLETTA-ANDRIA-TRANI	501	519	462	396	352	414	230	166	163	206
BRINDISI	538	531	507	493	493	462	356	266	206	254
FOGGIA	1.066	981	931	1.008	804	767	539	359	372	430
LECCE	1.514	1.430	1.422	1.318	1.302	1.406	958	806	783	833
TARANTO	822	806	801	818	707	628	438	301	266	258
PUGLIA	7.065	6.897	6.647	6.513	5.766	5.785	4.138	3.030	2.869	3.299
MATERA	492	438	389	408	358	381	260	168	114	194
POTENZA	764	765	718	790	714	602	456	359	275	363
BASILICATA	1.256	1.203	1.107	1.198	1.072	983	716	527	389	557
CATANZARO	902	832	781	778	734	619	468	348	272	331
COSENZA	1.354	1.408	1.148	1.167	1.025	965	793	530	336	405
CROTONE	349	329	317	299	237	194	163	100	101	101
REGGIO DI CALABRIA	865	963	814	815	689	596	412	326	241	270
VIBO VALENTIA	324	340	284	266	253	196	195	112	90	109
CALABRIA	3.794	3.872	3.344	3.325	2.938	2.570	2.031	1.416	1.040	1.216
AGRIGENTO	787	664	529	605	564	523	433	301	253	237
CALTANISSETTA	442	449	371	336	310	282	229	163	125	119
CATANIA	2.320	2.496	2.461	1.972	1.656	1.523	1.404	866	617	890
ENNA	352	316	308	289	211	240	164	124	103	120
MESSINA	1.243	1.213	1.079	1.073	941	955	657	493	342	377
PALERMO	2.294	2.078	1.862	1.988	1.690	1.453	1.239	814	751	634
RAGUSA	861	830	764	751	749	613	413	310	209	258
SIRACUSA	809	760	643	640	641	541	410	264	186	250
TRAPANI	833	770	732	795	798	675	433	314	296	340
SICILIA	9.941	9.576	8.749	8.449	7.560	6.805	5.382	3.649	2.882	3.225
CAGLIARI	1.969	1.792	1.658	1.504	1.427	1.163	914	599	549	610
CARBONIA IGLESIAS	349	356	259	298	318	227	184	105	66	79
MEDIO CAMPIDANO	282	268	273	212	246	192	131	94	67	89
NUORO	551	499	424	405	391	299	236	174	124	130
OGLIASTRA	163	145	131	147	136	112	78	63	37	39
OLBIA-TEMPIO	716	756	637	527	504	360	330	193	161	193
ORISTANO	505	498	396	407	468	346	239	173	128	142
SASSARI	1.005	926	809	767	736	550	487	292	208	247
SARDEGNA	5.540	5.240	4.587	4.267	4.226	3.249	2.599	1.693	1.340	1.529
ITALIA	219.267	238.963	243.842	223.487	177.981	181.642	170.764	116.714	101.353	118.971
Italia settentrionale	121.841	120.816	137.115	123.809	95.653	99.131	89.688	78.987	65.409	73.777
Italia centrale	55.621	76.974	68.675	62.775	48.553	51.341	56.861	20.617	21.619	28.889
Italia meridionale	26.324	26.357	24.716	24.187	21.989	21.116	16.234	11.768	10.103	11.551
Italia insulare	15.481	14.816	13.336	12.716	11.786	10.054	7.981	5.342	4.222	4.754

Elaborazioni UNRAE su dati al 30/04/2015



IMMATRICOLAZIONI IN ITALIA DI VEICOLI COMMERCIALI (CON PTT FINO A 3,5 T) - TOP TEN

anno 2005

FIAT DUCATO	26.319
IVECO DAILY	20.814
FIAT DOBLO	19.611
FIAT PUNTO	11.443
FORD TRANSIT	10.987
FIAT SCUDO	7.674
MERCEDES SPRINTER	6.213
FIAT PANDA	5.468
RENAULT TRAFIC	4.858
PIAGGIO PORTER	4.822

anno 2006

FIAT DOBLO	26.606
FIAT DUCATO	25.495
IVECO DAILY	18.781
FIAT PANDA	12.746
FIAT PUNTO	11.895
FORD TRANSIT	11.355
FIAT SCUDO	7.512
MERCEDES SPRINTER	6.210
PIAGGIO PORTER	4.787
OPEL VIVARO	4.706

anno 2007

FIAT DUCATO	29.872
FIAT DOBLO	26.214
IVECO DAILY	20.586
FORD TRANSIT	12.539
FIAT PUNTO	11.338
FIAT SCUDO	10.998
FIAT PANDA	8.666
MERCEDES SPRINTER	7.018
FORD CONNECT	6.374
RENAULT TRAFIC	5.162

anno 2008

FIAT DUCATO	27.562
FIAT DOBLO	20.684
IVECO DAILY	17.713
FIAT PANDA	11.700
FORD TRANSIT	11.039
FIAT SCUDO	10.087
FIAT PUNTO	8.991
FIAT FIORINO	8.823
MERCEDES SPRINTER	6.960
OPEL VIVARO	4.466

anno 2009

FIAT DUCATO	19.499
FIAT DOBLO	16.322
IVECO DAILY	13.415
FIAT FIORINO	8.427
FORD TRANSIT	7.593
FIAT SCUDO	7.066
FIAT PANDA	6.923
FIAT PUNTO	5.121
PIAGGIO PORTER	5.047
MERCEDES SPRINTER	4.740

anno 2010

FIAT FIORINO	19.006
FIAT DUCATO	18.389
FIAT DOBLO	15.396
IVECO DAILY	12.465
FIAT PANDA	7.267
FIAT SCUDO	6.592
FORD TRANSIT	6.128
FIAT PUNTO	5.104
MERCEDES SPRINTER	4.722
CITROEN BERLINGO	4.353

anno 2011

FIAT DUCATO	18.951
FIAT PANDA	16.744
FIAT DOBLO	14.768
IVECO DAILY	11.563
FIAT FIORINO	8.935
FIAT PUNTO	5.993
FIAT SCUDO	5.983
FORD TRANSIT	4.643
MERCEDES SPRINTER	4.246
CITROEN BERLINGO	4.006

anno 2012

FIAT DUCATO	13.693
FIAT DOBLO	12.336
IVECO DAILY	8.471
FIAT FIORINO	6.205
FIAT SCUDO	4.662
FIAT PUNTO	4.477
FIAT PANDA	4.069
FORD TRANSIT	3.278
MERCEDES SPRINTER	3.167
PEUGEOT PARTNER	3.131

anno 2013

FIAT DUCATO	11.712
FIAT DOBLO	9.237
IVECO DAILY	7.734
FIAT FIORINO	5.708
FIAT PANDA	4.706
FORD TRANSIT	3.384
FIAT SCUDO	3.349
FIAT PUNTO	3.228
CITROEN BERLINGO	2.760
PEUGEOT PARTNER	2.610

anno 2014

FIAT DUCATO	13.712
FIAT DOBLO	12.502
IVECO DAILY	7.505
FIAT FIORINO	6.341
FIAT PANDA	6.119
FORD TRANSIT	4.043
FIAT SCUDO	3.915
FIAT PUNTO	3.221
CITROEN BERLINGO	2.882
MERCEDES SPRINTER	2.763

10 anni dal 2005 al 2014

FIAT DUCATO	205.204
FIAT DOBLO	173.676
IVECO DAILY	139.047
FIAT PANDA	84.408
FORD TRANSIT	74.989
FIAT PUNTO	70.811
FIAT SCUDO	67.838
FIAT FIORINO	64.011
MERCEDES SPRINTER	48.497
RENAULT TRAFIC	37.307

Elaborazioni UNRAE su dati al 30/04/2015



IMMATRICOLAZIONI IN ITALIA DI AUTOCARRI (CON PTT FINO A 3,5 T) per carrozzeria

carrozzeria	2005	2006	2007	2008	2009	2010	2011	2012	2013	2014
AMBULANZE	899	818	757	873	974	948	793	812	846	693
ATTREZZATA PER ...	992	881	666	750	878	869	1.057	735	399	355
AUTOCARAVAN	14.526	14.172	14.684	11.567	7.964	7.399	6.927	4.652	3.634	3.322
AUTOFUNEBRE	511	513	473	449	400	335	393	312	276	246
CASSONE	43.190	44.934	48.925	40.337	32.046	29.295	25.590	18.261	13.105	12.828
FURGONE	156.177	174.433	174.550	166.119	132.505	139.691	133.206	89.638	80.842	98.779
PIANALE	197	251	210	541	462	290	262	185	133	111
altre	2.775	2.961	3.577	2.851	2.752	2.815	2.536	2.119	2.118	2.637

TOTALE MERCATO	219.267	238.963	243.842	223.487	177.981	181.642	170.764	116.714	101.353	118.971
-----------------------	----------------	----------------	----------------	----------------	----------------	----------------	----------------	----------------	----------------	----------------

IMMATRICOLAZIONI IN ITALIA DI AUTOCARRI (CON PTT FINO A 3,5 T) per uso

uso	2005	2006	2007	2008	2009	2010	2011	2012	2013	2014
privato	189.271	187.526	201.036	178.674	150.437	150.307	123.691	89.586	77.706	86.609
noleggio senza conducente	29.934	51.379	42.781	44.786	27.489	31.253	46.972	27.078	23.479	32.204
noleggio con conducente	26	22	18	22	50	79	98	42	69	85
noleggio pubblico da piazza	36	36	7	5	5	3	3	8	99	73

TOTALE MERCATO	219.267	238.963	243.842	223.487	177.981	181.642	170.764	116.714	101.353	118.971
-----------------------	----------------	----------------	----------------	----------------	----------------	----------------	----------------	----------------	----------------	----------------

IMMATRICOLAZIONI IN ITALIA DI AUTOCARRI (CON PTT FINO A 3,5 T) per mese

mese	2005	2006	2007	2008	2009	2010	2011	2012	2013	2014
gennaio	18.537	19.442	19.101	21.271	13.508	15.991	16.118	10.972	8.074	9.017
febbraio	17.802	21.381	18.233	21.594	14.265	18.128	15.944	11.383	7.817	8.974
marzo	21.838	25.906	23.489	21.385	18.035	28.132	20.063	10.819	8.729	10.557
aprile	19.267	19.867	20.131	22.099	15.806	13.724	16.708	10.389	8.418	9.942
maggio	16.836	24.979	23.064	20.348	15.163	14.784	18.034	10.583	9.158	10.571
giugno	20.756	22.874	22.263	19.096	15.902	13.803	14.447	10.174	9.190	10.346
luglio	20.101	19.929	22.145	20.327	16.089	14.013	12.930	9.305	8.373	11.171
agosto	9.542	9.214	10.127	8.153	6.732	6.332	6.536	4.924	3.836	4.436
settembre	16.287	16.973	19.111	18.267	14.726	13.273	11.685	8.316	8.075	11.014
ottobre	18.479	19.510	22.466	19.073	15.325	14.319	12.988	10.816	9.413	11.349
novembre	19.227	19.585	22.195	16.103	15.246	15.151	13.180	9.393	9.389	10.069
dicembre	20.595	19.303	21.517	15.771	17.184	13.992	12.131	9.640	10.881	11.525

TOTALE MERCATO	219.267	238.963	243.842	223.487	177.981	181.642	170.764	116.714	101.353	118.971
-----------------------	----------------	----------------	----------------	----------------	----------------	----------------	----------------	----------------	----------------	----------------

QUOTE DI MERCATO IN ITALIA DI AUTOCARRI (CON PTT FINO A 3,5 T) per mese

mese	2005	2006	2007	2008	2009	2010	2011	2012	2013	2014
gennaio	8,45	8,14	7,83	9,52	7,59	8,80	9,44	9,40	7,97	7,58
febbraio	8,12	8,95	7,48	9,66	8,01	9,98	9,34	9,75	7,71	7,54
marzo	9,96	10,84	9,63	9,57	10,13	15,49	11,75	9,27	8,61	8,87
aprile	8,79	8,31	8,26	9,89	8,88	7,56	9,78	8,90	8,31	8,36
maggio	7,68	10,45	9,46	9,10	8,52	8,14	10,56	9,07	9,04	8,89
giugno	9,47	9,57	9,13	8,54	8,93	7,60	8,46	8,72	9,07	8,70
luglio	9,17	8,34	9,08	9,10	9,04	7,71	7,57	7,97	8,26	9,39
agosto	4,35	3,86	4,15	3,65	3,78	3,49	3,83	4,22	3,78	3,73
settembre	7,43	7,10	7,84	8,17	8,27	7,31	6,84	7,13	7,97	9,26
ottobre	8,43	8,16	9,21	8,53	8,61	7,88	7,61	9,27	9,29	9,54
novembre	8,77	8,20	9,10	7,21	8,57	8,34	7,72	8,05	9,26	8,46
dicembre	9,39	8,08	8,82	7,06	9,65	7,70	7,10	8,26	10,74	9,69

TOTALE MERCATO	100,00	100,00	100,00	100,00	100,00	100,00	100,00	100,00	100,00	100,00
-----------------------	---------------	---------------	---------------	---------------	---------------	---------------	---------------	---------------	---------------	---------------

Elaborazioni UNRAE su dati al 30/04/2015



IMMATRICOLAZIONI IN ITALIA DI AUTOCARRI (CON PTT FINO A 3,5 T) per marca e uso privato

marca	2005	2006	2007	2008	2009	2010	2011	2012	2013	2014
CHEVROLET	16	16	62	227	82	120	28	12	122	18
CITROEN	7.181	7.252	11.656	12.412	13.170	12.866	10.948	6.429	6.477	6.735
DACIA	1	0	167	284	909	878	945	785	1.088	1.818
EFFEDI	507	568	469	301	285	376	257	34	3	0
FIAT	59.882	61.181	66.187	61.181	48.694	54.321	39.040	28.611	23.607	25.359
FORD	14.328	15.034	19.273	15.068	12.133	9.039	6.901	5.018	5.125	7.245
G. VICTORIA	0	0	0	0	143	339	332	415	467	128
GONOW	0	0	0	0	1	80	174	115	78	42
GREAT WALL	0	29	477	832	1.832	1.536	876	964	48	97
HYUNDAI	2.740	2.254	888	625	203	107	52	43	64	60
ISUZU	2.489	2.780	2.874	2.254	1.918	1.940	1.544	1.025	873	879
IVECO	19.461	16.795	18.473	16.017	12.092	11.231	9.591	7.505	6.568	6.671
KIA	3.631	2.180	154	133	22	16	27	29	52	58
LAND ROVER	3.371	3.055	1.208	1.519	1.108	1.225	1.513	1.058	1.193	1.668
MAHINDRA	119	218	489	486	548	503	566	220	118	147
MAZDA	950	722	703	500	372	305	284	81	0	1
MERCEDES	9.434	9.305	9.799	8.794	6.175	5.552	5.229	3.735	3.239	3.477
MITSUBISHI	3.070	5.336	5.599	3.118	1.861	1.866	1.512	675	462	552
NISSAN	9.661	9.489	8.556	7.271	5.766	5.959	5.432	4.141	3.733	3.525
OPEL	9.027	9.601	9.733	8.483	6.449	5.272	4.306	3.485	3.608	4.388
PEUGEOT	7.392	7.539	10.361	10.720	12.738	13.617	11.748	8.323	7.505	8.320
PIAGGIO	4.491	4.107	4.121	3.920	4.762	3.274	2.968	1.779	1.363	1.540
RENAULT	15.015	13.871	14.275	10.601	8.381	9.735	8.744	6.785	5.543	7.175
RENAULT T.I.	3.262	3.142	2.751	2.573	1.613	1.660	2.036	1.296	744	633
ROMANITAL	39	112	255	278	168	102	56	35	18	36
SEAT	226	109	7	0	3	3	124	140	93	82
SKODA	222	438	196	249	153	355	467	350	245	503
SSANGYONG	267	880	408	308	179	134	32	42	90	26
SUZUKI	527	673	260	144	123	131	52	30	5	3
TATA	874	1.101	1.142	1.194	1.152	829	577	519	212	56
TOYOTA	1.036	2.465	2.658	2.252	1.317	1.019	732	564	445	789
VEM	0	0	1	0	2	32	127	172	157	131
VOLKSWAGEN	5.791	4.651	6.224	5.945	5.052	5.071	5.904	4.821	4.011	4.034
VOLVO	629	442	33	15	70	118	139	85	133	252
altre	3.632	2.181	1.577	970	961	696	428	265	217	161

TOTALE USO PRIVATO 189.271 187.526 201.036 178.674 150.437 150.307 123.691 89.586 77.706 86.609

IMMATRICOLAZIONI IN ITALIA DI AUTOCARRI (CON PTT FINO A 3,5 T) per marca e uso noleggio

marca	2005	2006	2007	2008	2009	2010	2011	2012	2013	2014
CITROEN	442	379	429	688	462	537	1.009	882	919	975
FIAT	18.749	38.272	28.933	32.094	18.954	21.226	34.153	17.476	14.854	20.834
FORD	3.080	3.478	3.545	2.996	1.662	1.830	1.564	1.158	804	1.141
IVECO	1.226	1.882	2.026	1.685	1.375	1.304	1.966	959	1.150	831
LAND ROVER	132	803	202	22	9	21	71	129	37	418
MERCEDES	1.114	1.109	1.173	1.172	744	1.092	1.014	831	726	794
MITSUBISHI	100	57	198	142	67	100	38	39	144	383
NISSAN	705	714	855	753	823	885	875	685	727	757
OPEL	938	767	813	835	394	307	320	441	519	686
PEUGEOT	388	335	342	401	407	901	1.721	1.332	1.152	1.538
PIAGGIO	304	676	251	248	284	199	232	207	164	124
RENAULT	1.815	1.771	2.550	2.026	1.027	1.559	1.961	1.383	1.216	1.573
RENAULT T.I.	106	195	143	148	140	216	316	180	118	202
SKODA	15	32	42	56	19	48	131	78	58	254
VOLKSWAGEN	586	689	1.058	1.290	936	875	1.166	994	859	1.539
altre	296	278	246	257	241	235	536	354	200	313

TOTALE USO NOLEGGIO 29.996 51.437 42.806 44.813 27.544 31.335 47.073 27.128 23.647 32.362

Elaborazioni UNRAE su dati al 30/04/2015



IMMATRICOLAZIONI DI VEICOLI INDUSTRIALI (CON PTT >3,5 T) per marca

marca	2005	2006	2007	2008	2009	2010	2011	2012	2013	2014*
ASTRA	665	672	520	404	285	257	166	104	99	160
BONETTI	15	12	10	10	13	15	10	6	6	33
BREMACH	62	71	54	25	25	27	23	13	11	17
BSI	68	74	74	79	53	53	27	11	2	17
DAF	2.542	2.739	2.948	2.568	1.208	1.682	1.923	1.199	1.054	1.004
FIAT	132	101	155	170	94	93	99	105	77	70
FRESIA	3	34	1	34		6	8		1	17
ISUZU	306	379	468	453	418	444	349	309	273	371
IVECO	14.664	14.392	13.983	12.752	7.283	7.556	7.586	5.685	5.871	4.486
LIEBHERR	24	30	30	30	37	24	16	12	2	10
MAN	2.709	2.562	3.061	2.564	1.148	1.147	1.246	1.027	961	953
MERCEDES	4.509	4.583	4.183	3.820	2.297	1.943	2.276	1.573	1.407	1.394
MITSUBISHI	91	139	199	200	106	137	196	98	69	83
NISSAN	327	245	280	252	188	155	117	78	64	56
RENAULT T.I.	3.127	3.118	2.962	3.225	1.477	1.662	1.675	1.237	803	839
SCANIA	3.267	3.153	2.935	3.187	1.392	1.442	1.718	1.029	1.309	1.094
VOLKSWAGEN	13	14	49	46	20	29	61	9	19	11
VOLVO	2.918	3.135	3.340	3.469	1.323	1.421	1.662	1.004	1.479	1.473
altre	354	340	224	209	196	97	114	82	69	56
TOTALE	35.796	35.793	35.476	33.497	17.563	18.190	19.272	13.581	13.576	12.144

QUOTE DI MERCATO IN ITALIA DI VEICOLI INDUSTRIALI (CON PTT >3,5 T) per marca

marca	2005	2006	2007	2008	2009	2010	2011	2012	2013	2014*
ASTRA	1,86	1,88	1,47	1,21	1,62	1,41	0,86	0,77	0,73	1,32
BONETTI	0,04	0,03	0,03	0,03	0,07	0,08	0,05	0,04	0,04	0,27
BREMACH	0,17	0,20	0,15	0,07	0,14	0,15	0,12	0,10	0,08	0,14
BSI	0,19	0,21	0,21	0,24	0,30	0,29	0,14	0,08	0,01	0,14
DAF	7,10	7,65	8,31	7,67	6,88	9,25	9,98	8,83	7,76	8,27
FIAT	0,37	0,28	0,44	0,51	0,54	0,51	0,51	0,77	0,57	0,58
FRESIA	0,01	0,09	0,00	0,10	0,00	0,03	0,04	0,00	0,01	0,14
ISUZU	0,85	1,06	1,32	1,35	2,38	2,44	1,81	2,28	2,01	3,06
IVECO	40,97	40,21	39,42	38,07	41,47	41,54	39,36	41,86	43,25	36,94
LIEBHERR	0,07	0,08	0,08	0,09	0,21	0,13	0,08	0,09	0,01	0,08
MAN	7,57	7,16	8,63	7,65	6,54	6,31	6,47	7,56	7,08	7,85
MERCEDES	12,60	12,80	11,79	11,40	13,08	10,68	11,81	11,58	10,36	11,48
MITSUBISHI	0,25	0,39	0,56	0,60	0,60	0,75	1,02	0,72	0,51	0,68
NISSAN	0,91	0,68	0,79	0,75	1,07	0,85	0,61	0,57	0,47	0,46
RENAULT T.I.	8,74	8,71	8,35	9,63	8,41	9,14	8,69	9,11	5,91	6,91
SCANIA	9,13	8,81	8,27	9,51	7,93	7,93	8,91	7,58	9,64	9,01
VOLKSWAGEN	0,04	0,04	0,14	0,14	0,11	0,16	0,32	0,07	0,14	0,09
VOLVO	8,15	8,76	9,41	10,36	7,53	7,81	8,62	7,39	10,89	12,13
altre	0,99	0,95	0,63	0,62	1,12	0,53	0,59	0,60	0,51	0,46
TOTALE	100,00	100,00	100,00	100,00	100,00	100,00	100,00	100,00	100,00	100,00

* Dati provvisori

Elaborazioni UNRAE su dati al 30/04/2015



IMMATRICOLAZIONI IN ITALIA DI VEICOLI INDUSTRIALI (CON PTT >3,5 T) per provincia e regione

provincia e regione	2005	2006	2007	2008	2009	2010	2011	2012	2013	2014*
ALESSANDRIA	473	518	425	385	254	209	328	155	372	221
ASTI	194	152	161	145	65	87	71	52	50	41
BIELLA	101	91	96	81	35	56	39	35	46	19
CUNEO	761	624	557	564	345	432	452	318	308	288
NOVARA	279	315	320	276	122	129	119	95	148	63
TORINO	1.312	1.261	1.094	1.224	542	581	702	461	479	431
VERBANO-CUSIO-OSSOLA	103	101	111	80	70	55	46	28	31	37
VERCELLI	135	117	81	88	53	41	128	98	42	26
PIEMONTE	3.358	3.179	2.845	2.843	1.486	1.590	1.885	1.242	1.476	1.126
AOSTA	134	165	99	107	72	72	75	56	59	54
VALLE D'AOSTA	134	165	99	107	72	72	75	56	59	54
BERGAMO	1.005	1.148	1.361	1.131	592	597	632	561	553	388
BRESCIA	1.035	1.038	1.170	998	462	559	485	371	385	423
COMO	388	347	425	384	201	200	194	129	117	124
CREMONA	258	206	259	223	149	138	140	123	107	81
LECCO	321	284	313	268	129	148	147	115	87	91
LODI	240	157	152	158	65	71	116	47	45	38
MANTOVA	439	390	521	435	174	186	241	166	175	214
MILANO	1.640	1.734	1.595	1.544	820	848	780	573	621	603
MONZA E DELLA BRIANZA	430	396	404	436	227	284	222	208	138	96
PAVIA	296	272	269	256	175	125	99	97	91	99
SONDRIO	221	220	147	153	84	83	91	64	48	67
VARESE	391	469	485	483	234	248	226	187	171	178
LOMBARDIA	6.664	6.661	7.101	6.469	3.312	3.487	3.373	2.641	2.538	2.402
BOLZANO	566	619	529	422	310	285	291	230	236	260
TRENTO	866	924	1.033	648	320	377	387	402	371	321
TRENTINO ALTO ADIGE	1.432	1.543	1.562	1.070	630	662	678	632	607	581
BELLUNO	129	112	113	98	39	57	51	39	38	44
PADOVA	862	787	921	704	272	294	315	253	270	243
ROVIGO	210	191	178	184	76	95	81	52	65	76
TREVISO	858	845	990	884	323	391	446	245	373	296
VENEZIA	414	472	509	430	198	214	266	213	242	271
VERONA	746	852	891	861	352	373	385	320	336	302
VICENZA	615	602	579	509	232	253	259	199	243	272
VENETO	3.834	3.861	4.181	3.670	1.492	1.677	1.803	1.321	1.567	1.504
GORIZIA	99	100	84	73	32	15	24	47	19	31
PORDENONE	219	217	239	184	90	117	165	67	35	54
TRIESTE	113	187	232	115	65	26	77	88	56	55
UDINE	289	314	290	265	120	202	162	87	149	125
FRIULI VENEZIA GIULIA	720	818	845	637	307	360	428	289	259	265
GENOVA	355	351	385	339	251	190	239	163	245	251
IMPERIA	103	111	81	113	49	59	48	28	28	30
LA SPEZIA	168	132	138	88	71	54	81	48	53	29
SAVONA	233	178	190	157	78	125	96	52	53	28
LIGURIA	859	772	794	697	449	428	464	291	379	338



provincia e regione	2005	2006	2007	2008	2009	2010	2011	2012	2013	2014*
BOLOGNA	551	550	592	600	260	221	296	201	148	190
FERRARA	170	148	183	133	74	57	76	65	95	83
FORLI - CESENA	447	333	335	300	137	198	249	99	121	75
MODENA	551	490	501	478	189	276	267	209	185	203
PARMA	478	521	501	412	278	366	332	283	269	172
PIACENZA	725	724	666	617	267	259	547	297	184	191
RAVENNA	286	257	313	377	182	207	120	111	104	75
REGGIO NELL'EMILIA	340	337	360	345	158	185	176	118	136	100
RIMINI	188	173	174	181	131	115	109	82	75	52
EMILIA ROMAGNA	3.736	3.533	3.625	3.443	1.676	1.884	2.172	1.465	1.317	1.141
AREZZO	217	236	218	194	98	90	90	63	43	29
FIRENZE	612	973	591	601	349	333	310	183	184	234
GROSSETO	125	97	91	99	57	52	53	35	36	20
LIVORNO	199	165	190	220	82	121	85	82	83	75
LUCCA	271	314	323	242	174	154	119	85	95	66
MASSA - CARRARA	131	108	132	164	53	61	52	41	29	36
PISA	197	267	242	206	162	108	135	101	85	83
PISTOIA	214	174	175	151	89	92	69	55	65	36
PRATO	129	108	143	127	68	67	70	72	62	70
SIENA	168	151	131	122	80	79	72	38	36	38
TOSCANA	2.263	2.593	2.236	2.126	1.212	1.157	1.055	755	718	687
PERUGIA	727	538	616	554	231	289	246	198	301	173
TERNI	162	169	161	159	52	68	71	57	50	54
UMBRIA	889	707	777	713	283	357	317	255	351	227
ANCONA	233	231	267	219	169	106	96	74	62	37
ASCOLI PICENO	144	197	114	132	79	69	55	38	35	42
FERMO	88	91	72	67	27	38	42	27	38	22
MACERATA	190	175	198	156	65	78	83	48	70	48
PESARO E URBINO	262	264	268	189	90	117	98	75	70	39
MARCHE	917	958	919	763	430	408	374	262	275	188
FROSINONE	387	360	478	397	143	339	298	222	259	120
LATINA	342	293	263	283	166	166	170	139	138	99
RIETI	72	62	52	59	50	31	34	9	11	11
ROMA	1.861	1.730	1.554	1.880	1.391	1.189	1.716	1.024	784	707
VITERBO	199	152	132	152	64	51	73	28	55	36
LAZIO	2.861	2.597	2.479	2.771	1.814	1.776	2.291	1.422	1.247	973
CHIETI	303	296	323	290	165	110	200	204	113	69
L'AQUILA	93	119	165	119	77	76	86	49	36	46
PESCARA	208	224	207	242	129	95	91	96	79	71
TERAMO	269	235	293	351	196	175	127	80	56	93
ABRUZZO	873	874	988	1.002	567	456	504	429	284	279
CAMPOBASSO	116	89	120	85	45	40	39	35	22	29
ISERNIA	45	100	56	49	43	25	32	17	14	15
MOLISE	161	189	176	134	88	65	71	52	36	44



provincia e regione	2005	2006	2007	2008	2009	2010	2011	2012	2013	2014*
AVELLINO	193	170	198	234	75	93	156	63	98	66
BENEVENTO	97	131	79	71	49	66	82	74	51	38
CASERTA	339	397	270	278	133	177	232	151	120	88
NAPOLI	954	1.024	938	996	477	555	544	459	300	379
SALERNO	590	583	562	593	271	351	387	211	349	375
CAMPANIA	2.173	2.305	2.047	2.172	1.005	1.242	1.401	958	918	946
BARI	548	588	576	467	292	233	283	144	298	206
BARLETTA-ANDRIA-TRANI	81	79	70	98	53	43	41	38	23	27
BRINDISI	114	121	74	134	45	68	36	42	57	35
FOGGIA	111	125	140	148	90	86	82	61	31	37
LECCE	156	196	152	187	138	125	88	44	66	37
TARANTO	103	164	147	151	95	78	87	33	62	52
PUGLIA	1.113	1.273	1.159	1.185	713	633	617	362	537	394
MATERA	78	97	73	78	47	41	47	28	35	32
POTENZA	150	156	155	188	81	92	89	43	27	31
BASILICATA	228	253	228	266	128	133	136	71	62	63
CATANZARO	196	177	201	169	103	106	79	48	43	31
COSENZA	273	210	242	234	145	121	169	80	55	86
CROTONE	237	190	249	212	75	55	96	37	20	19
REGGIO DI CALABRIA	363	387	366	402	154	141	114	52	46	39
VIBO VALENTIA	65	79	89	71	37	47	29	23	12	22
CALABRIA	1.134	1.043	1.147	1.088	514	470	487	240	176	197
AGRIGENTO	146	131	100	130	77	75	55	55	55	40
CALTANISSETTA	98	87	85	103	56	70	52	31	28	21
CATANIA	501	434	544	465	253	238	256	186	174	136
ENNA	70	71	63	55	34	37	30	12	8	9
MESSINA	204	228	209	164	108	146	99	79	49	58
PALERMO	317	328	300	352	310	245	183	127	104	141
RAGUSA	165	204	159	166	89	88	90	85	75	87
SIRACUSA	108	122	105	91	66	87	79	43	30	48
TRAPANI	107	135	105	107	74	67	66	57	38	34
SICILIA	1.716	1.740	1.670	1.633	1.067	1.053	910	675	561	574
CAGLIARI	253	231	151	223	106	97	109	62	102	74
CARBONIA IGLESIAS	37	38	33	18	21	12	9	3	2	0
MEDIO CAMPIDANO	37	37	46	31	7	17	10	5	15	5
NUORO	84	86	62	85	48	27	14	8	7	13
OGLIASTRA	11	11	9	8	8	6	8	3	1	2
OLBIA-TEMPIO	115	105	78	123	31	21	28	27	33	24
ORISTANO	56	58	79	68	37	42	21	19	14	14
SASSARI	138	163	140	152	60	58	32	36	35	29
SARDEGNA	731	729	598	708	318	280	231	163	209	161
ITALIA	35.796	35.793	35.476	33.497	17.563	18.190	19.272	13.581	13.576	12.144
Italia settentrionale	20.737	20.532	21.052	18.936	9.424	10.160	10.878	7.937	8.202	7.411
Italia centrale	6.930	6.855	6.411	6.373	3.739	3.698	4.037	2.694	2.591	2.075
Italia meridionale	5.682	5.937	5.745	5.847	3.015	2.999	3.216	2.112	2.013	1.923
Italia insulare	2.447	2.469	2.268	2.341	1.385	1.333	1.141	838	770	735

* Dati provvisori

Elaborazioni UNRAE su dati al 30/04/2015



IMMATRICOLAZIONI IN ITALIA DI VEICOLI INDUSTRIALI (CON PTT >3,5 T) per carrozzeria

carrozzeria	2005	2006	2007	2008	2009	2010	2011	2012	2013	2014*
AUTOCARAVAN	202	204	256	222	162	147	133	127	101	80
BETONIERA	1.288	1.212	1.201	930	366	283	200	124	82	66
CASSONE	12.756	12.269	11.955	11.073	6.058	5.833	5.234	3.368	2.866	2.772
CISTERNA	1.076	1.002	860	901	778	906	704	500	448	457
ECCEZIONALI	201	257	277	317	200	134	134	86	74	72
FURGONE	5.244	5.525	4.958	4.530	3.309	3.210	3.524	2.221	2.068	1.884
PIANALE	696	686	793	856	379	379	454	226	216	227
TRATTORE STRADALE	12.374	12.701	13.327	13.031	4.933	5.875	7.593	5.880	6.825	5.553
USO SPECIALE O SPECIFICO	502	559	463	392	387	415	348	272	148	144
altre	1.457	1.378	1.386	1.245	991	1.008	948	777	748	889
TOTALE MERCATO	35.796	35.793	35.476	33.497	17.563	18.190	19.272	13.581	13.576	12.144

IMMATRICOLAZIONI IN ITALIA DI VEICOLI INDUSTRIALI (CON PTT >3,5 T) per classi di peso

classi di peso	2005	2006	2007	2008	2009	2010	2011	2012	2013	2014*
da 3,51 a 6,00 t	2.055	2.147	2.046	1.809	1.392	1.378	1.746	898	746	742
da 6,01 a 11,50 t	5.441	5.084	4.705	3.960	2.933	2.794	2.355	1.781	1.452	1.449
da 11,51 a 16,00 t	2.788	2.870	2.819	2.802	1.920	1.782	1.515	1.139	1.056	1.003
da 16,01 a 18,00 t	14.024	14.525	15.131	14.652	5.979	6.916	8.520	6.570	7.484	6.123
oltre 18,00 t	11.488	11.167	10.775	10.274	5.339	5.320	5.136	3.193	2.838	2.827
TOTALE MERCATO	35.796	35.793	35.476	33.497	17.563	18.190	19.272	13.581	13.576	12.144

IMMATRICOLAZIONI IN ITALIA DI VEICOLI INDUSTRIALI (CON PTT >3,5 T) per mese

mese	2005	2006	2007	2008	2009	2010	2011	2012	2013	2014*
gennaio	3.527	3.342	3.424	3.607	1.632	1.582	1.803	1.474	1.349	970
febbraio	2.778	2.793	2.817	3.051	1.539	1.375	1.701	1.270	955	897
marzo	3.078	3.587	3.456	3.121	2.034	1.780	2.084	1.361	1.142	948
aprile	3.128	4.726	2.940	3.126	1.628	1.581	1.675	1.060	1.017	1.148
maggio	3.261	2.583	3.566	3.050	1.658	1.651	2.076	1.245	1.129	1.043
giugno	3.117	3.125	3.326	2.825	1.528	1.882	1.771	1.311	991	1.011
luglio	3.526	3.441	3.483	3.303	1.606	1.779	1.945	1.442	1.200	1.223
agosto	1.987	1.980	1.789	1.427	745	865	1.097	640	552	612
settembre	2.453	2.873	2.422	2.220	1.116	1.563	1.244	840	720	789
ottobre	2.903	2.645	3.107	2.514	1.445	1.449	1.492	1.267	1.177	1.264
novembre	2.864	2.688	2.904	2.209	1.334	1.486	1.296	950	1.119	1.106
dicembre	3.174	2.010	2.242	3.044	1.298	1.197	1.088	721	2.225	1.133
TOTALE	35.796	35.793	35.476	33.497	17.563	18.190	19.272	13.581	13.576	12.144

QUOTE DI MERCATO IN ITALIA DI VEICOLI INDUSTRIALI (CON PTT >3,5 T) per mese

mese	2005	2006	2007	2008	2009	2010	2011	2012	2013	2014*
gennaio	9,85	9,34	9,65	10,77	9,29	8,70	9,36	10,85	9,94	7,99
febbraio	7,76	7,80	7,94	9,11	8,76	7,56	8,83	9,35	7,03	7,39
marzo	8,60	10,02	9,74	9,32	11,58	9,79	10,81	10,02	8,41	7,81
aprile	8,74	13,20	8,29	9,33	9,27	8,69	8,69	7,81	7,49	9,45
maggio	9,11	7,22	10,05	9,11	9,44	9,08	10,77	9,17	8,32	8,59
giugno	8,71	8,73	9,38	8,43	8,70	10,35	9,19	9,65	7,30	8,33
luglio	9,85	9,61	9,82	9,86	9,14	9,78	10,09	10,62	8,84	10,07
agosto	5,55	5,53	5,04	4,26	4,24	4,76	5,69	4,71	4,07	5,04
settembre	6,85	8,03	6,83	6,63	6,35	8,59	6,45	6,19	5,30	6,50
ottobre	8,11	7,39	8,76	7,51	8,23	7,97	7,74	9,33	8,67	10,41
novembre	8,00	7,51	8,19	6,59	7,60	8,17	6,72	7,00	8,24	9,11
dicembre	8,87	5,62	6,32	9,09	7,39	6,58	5,65	5,31	16,39	9,33
TOTALE	100,00	100,00	100,00	100,00	100,00	100,00	100,00	100,00	100,00	100,00

* Dati provvisori

Elaborazioni UNRAE su dati al 30/04/2015



IMMATRICOLAZIONI IN ITALIA DI VEICOLI INDUSTRIALI (CON PTT >3,5 T) per marca e uso

marca	2005	2006	2007	2008	2009	2010	2011	2012	2013	2014*
ESENTE LICENZA TRASPORTO COSE										
ASTRA	73	67	62	50	33	19	15	10	10	14
BONETTI	15	8	8	10	8	13	7	6	4	33
BREMACH	60	61	46	23	21	21	23	13	11	17
BSI	25	19	51	44	22	19	13	2	1	4
DAF	18	19	32	20	14	26	29	16	9	15
DEMAG	33	23	30	31	29	9	15	15	7	5
FIAT	100	73	136	155	87	84	93	99	75	64
ISUZU	75	52	47	41	59	62	50	32	29	27
IVECO	1.924	1.954	1.644	1.366	1.203	1.202	1.436	708	528	586
LIEBHERR	24	29	27	30	36	24	16	12	2	10
MAN	64	56	68	60	42	42	32	22	39	21
MERCEDES	399	318	297	254	316	385	261	195	62	89
MITSUBISHI	27	35	46	35	34	36	83	50	32	28
NISSAN	140	119	159	133	103	98	78	36	37	34
RENAULT T.I.	241	128	126	162	77	56	49	44	27	46
SCANIA	18	21	30	23	18	11	10	8	5	9
VOLKSWAGEN	13	11	46	43	20	24	57	9	19	9
VOLVO	22	21	20	41	13	14	16	7	3	8
altre	226	227	146	111	94	58	75	54	51	37

TOTALE ESENTE LICENZA	3.497	3.241	3.021	2.632	2.229	2.203	2.358	1.338	951	1.056
------------------------------	--------------	--------------	--------------	--------------	--------------	--------------	--------------	--------------	------------	--------------

TRASPORTO COSE IN CONTO PROPRIO

ASTRA	376	398	293	225	176	172	99	68	65	103
DAF	502	558	562	422	262	346	252	149	113	114
ISUZU	131	170	207	147	125	124	94	46	37	53
IVECO	5.533	5.218	5.076	4.251	2.508	2.365	2.040	1.426	1.166	1.044
MAN	914	879	888	712	380	326	273	193	146	140
MERCEDES	1.427	1.457	1.161	983	608	516	502	347	187	268
MITSUBISHI	48	61	75	78	32	32	27	15	9	10
NISSAN	144	91	60	74	36	32	23	18	8	5
RENAULT T.I.	858	791	672	666	354	409	268	157	98	106
SCANIA	508	494	462	432	259	283	260	164	130	120
VOLVO	452	423	510	499	246	242	243	152	133	156
altre	120	109	45	83	65	34	23	12	7	3

TOTALE CONTO PROPRIO	11.013	10.649	10.011	8.572	5.051	4.881	4.104	2.747	2.099	2.122
-----------------------------	---------------	---------------	---------------	--------------	--------------	--------------	--------------	--------------	--------------	--------------

* Dati provvisori

Elaborazioni UNRAE su dati al 30/04/2015



IMMATRICOLAZIONI IN ITALIA DI VEICOLI INDUSTRIALI (CON PTT >3,5 T) per marca e uso

marca	2005	2006	2007	2008	2009	2010	2011	2012	2013	2014*
TRASPORTO COSE IN CONTO TERZI VINCOLATO										
ASTRA	103	116	88	62	23	34	22	8	6	20
DAF	1.239	1.275	1.391	1.211	593	772	986	603	610	501
ISUZU	35	64	75	129	87	104	99	130	120	160
IVECO	3.522	3.111	3.458	3.459	1.562	1.979	2.047	1.731	2.071	1.385
MAN	960	833	1.222	943	397	456	468	470	486	490
MERCEDES	1.524	1.562	1.487	1.397	725	526	815	609	665	564
MITSUBISHI	4	11	23	29	15	18	48	5	7	17
NISSAN	12	12	10	15	9	7	3	5	9	6
RENAULT T.I.	927	967	1.035	1.044	410	515	632	498	318	351
SCANIA	1.740	1.553	1.504	1.564	620	730	811	495	577	506
VOLVO	1.362	1.624	1.624	1.655	515	651	682	435	672	763
altre	21	14	27	14	26	22	11	9	2	20
TOTALE C. TERZI VINCOLATO	11.449	11.142	11.944	11.522	4.982	5.814	6.624	4.998	5.543	4.783

TRASPORTO COSE IN CONTO TERZI LIBERO

ASTRA	113	91	77	67	53	32	30	18	18	23
DAF	783	887	963	915	339	538	656	431	322	374
ISUZU	65	93	139	136	147	154	106	101	87	131
IVECO	3.685	4.109	3.805	3.676	2.010	2.010	2.063	1.820	2.106	1.471
MAN	771	794	883	849	329	323	473	342	290	302
MERCEDES	1.159	1.246	1.238	1.186	648	516	698	422	493	473
MITSUBISHI	12	32	55	58	25	51	38	28	21	28
NISSAN	31	23	51	30	40	18	13	19	10	11
RENAULT T.I.	1.101	1.232	1.129	1.353	636	682	726	538	360	336
SCANIA	1.001	1.085	939	1.168	495	418	637	362	597	459
VOLVO	1.082	1.067	1.186	1.274	549	514	721	410	671	546
altre	34	102	35	59	30	36	25	7	8	29
TOTALE CONTO TERZI LIBERO	9.837	10.761	10.500	10.771	5.301	5.292	6.186	4.498	4.983	4.183

* Dati provvisori

Elaborazioni UNRAE su dati al 30/04/2015





IMMATRICOLAZIONI IN ITALIA DI MINIBUS (CON PTT FINO A 8 T) per marca

marca	2005	2006	2007	2008	2009	2010	2011	2012	2013	2014*
BREDAMENARIN	2	14		6	18					
CAETANO	36	11	8	16	10	16	1		1	1
CITROEN						1	14	8	6	5
FIAT	101	84	53	109	99	107	125	90	47	46
FORD	18	17	30	27	26	27	3	6	7	4
IVECO	684	764	669	651	525	564	425	425	441	290
MERCEDES	351	320	347	423	399	422	353	251	185	182
NISSAN	5	5	3	3	4	3			6	
OPEL	5	11	6	5	3	1		7	15	24
OTOKAR							1	3	1	11
PEUGEOT	4	1		1	2	4	6	1	2	
RENAULT	50	66	57	55	61	73	37	64	34	14
RENAULT T.I.	19	21	24	7	3			3	2	3
TECNOBUS	7		4	14	59	33	1	10		
VOLKSWAGEN	26	8	31	39	35	38	24	26	27	41
altre	0	1	2	6	0	0	4	4	2	7
TOTALE MERCATO	1.308	1.323	1.234	1.362	1.244	1.289	994	898	776	628

QUOTE DI MERCATO IN ITALIA DI MINIBUS (CON PTT FINO A 8 T) per marca

marca	2005	2006	2007	2008	2009	2010	2011	2012	2013	2014*
BREDAMENARIN	0,15	1,06	0,00	0,44	1,45	0,00	0,00	0,00	0,00	0,00
CAETANO	2,75	0,83	0,65	1,17	0,80	1,24	0,10	0,00	0,13	0,16
CITROEN	0,00	0,00	0,00	0,00	0,00	0,08	1,41	0,89	0,77	0,80
FIAT	7,72	6,35	4,29	8,00	7,96	8,30	12,58	10,02	6,06	7,32
FORD	1,38	1,28	2,43	1,98	2,09	2,09	0,30	0,67	0,90	0,64
IVECO	52,29	57,75	54,21	47,80	42,20	43,75	42,76	47,33	56,83	46,18
MERCEDES	26,83	24,19	28,12	31,06	32,07	32,74	35,51	27,95	23,84	28,98
NISSAN	0,38	0,38	0,24	0,22	0,32	0,23	0,00	0,00	0,77	0,00
OPEL	0,38	0,83	0,49	0,37	0,24	0,08	0,00	0,78	1,93	3,82
OTOKAR	0,00	0,00	0,00	0,00	0,00	0,00	0,10	0,33	0,13	1,75
PEUGEOT	0,31	0,08	0,00	0,07	0,16	0,31	0,60	0,11	0,26	0,00
RENAULT	3,82	4,99	4,62	4,04	4,90	5,66	3,72	7,13	4,38	2,23
RENAULT T.I.	1,45	1,59	1,94	0,51	0,24	0,00	0,00	0,33	0,26	0,48
TECNOBUS	0,54	0,00	0,32	1,03	4,74	2,56	0,10	1,11	0,00	0,00
VOLKSWAGEN	1,99	0,60	2,51	2,86	2,81	2,95	2,41	2,90	3,48	6,53
altre	0,00	0,08	0,16	0,44	0,00	0,00	0,40	0,45	0,26	1,11
TOTALE MERCATO	100,00	100,00	100,00	100,00	100,00	100,00	100,00	100,00	100,00	100,00

* Dati provvisori

Elaborazioni UNRAE su dati al 30/04/2015



IMMATRICOLAZIONI IN ITALIA DI MINIBUS per provincia e regione

provincia e regione	2005	2006	2007	2008	2009	2010	2011	2012	2013	2014*
ALESSANDRIA	16	11	22	27	14	8	3	3	3	0
ASTI	5	4	16	12	11	6	2	1	0	1
BIELLA	8	7	5	5	3	3	1	0	0	3
CUNEO	28	18	25	35	19	22	5	10	11	15
NOVARA	7	11	7	8	12	6	6	1	1	3
TORINO	26	30	32	20	24	37	9	11	17	5
VERBANO-CUSIO-OSSOLA	4	3	12	10	5	5	4	1	2	4
VERCELLI	1	0	3	0	1	0	2	1	0	0
PIEMONTE	95	84	122	117	89	87	32	28	34	31
AOSTA	11	13	7	4	10	8	6	4	8	8
VALLE D'AOSTA	11	13	7	4	10	8	6	4	8	8
BERGAMO	12	17	20	9	16	18	8	6	1	2
BRESCIA	16	14	34	21	22	35	16	26	3	7
COMO	8	9	12	11	11	6	3	3	4	2
CREMONA	8	9	8	9	9	3	0	2	1	4
LECCO	4	5	7	8	2	7	4	3	0	1
LODI	2	2	4	3	4	4	2	0	1	1
MANTOVA	7	3	4	9	8	6	0	0	1	2
MILANO	34	16	14	31	27	36	28	9	10	15
MONZA E DELLA BRIANZA	0	1	4	2	1	4	1	4	1	2
PAVIA	10	18	16	8	13	18	11	4	1	16
SONDRIO	4	4	7	7	2	5	5	8	2	3
VARESE	14	12	12	14	8	17	3	0	4	7
LOMBARDIA	119	110	142	132	123	159	81	65	29	62
BOLZANO	18	13	23	11	22	7	15	7	33	13
TRENTO	41	31	23	30	15	23	31	23	34	17
TRENTINO ALTO ADIGE	59	44	46	41	37	30	46	30	67	30
BELLUNO	13	8	7	11	4	6	4	6	2	2
PADOVA	11	13	12	14	9	7	12	14	3	4
ROVIGO	9	3	4	4	3	5	13	7	2	0
TREVISO	28	34	19	20	17	28	23	31	16	17
VENEZIA	16	11	14	20	18	15	30	22	2	6
VERONA	11	16	11	23	13	15	17	12	5	6
VICENZA	21	13	11	12	17	30	11	12	9	3
VENETO	109	98	78	104	81	106	110	104	39	38
GORIZIA	0	0	2	0	2	3	0	1	0	0
PORDENONE	1	4	8	1	1	7	1	0	3	3
TRIESTE	2	1	2	1	0	1	0	0	0	1
UDINE	12	9	5	6	0	2	10	4	3	2
FRIULI VENEZIA GIULIA	15	14	17	8	3	13	11	5	6	6
GENOVA	10	19	9	27	15	16	6	5	10	9
IMPERIA	4	6	4	10	3	16	3	4	3	4
LA SPEZIA	6	14	16	9	5	10	10	8	7	15
SAVONA	17	13	1	15	7	10	8	4	6	0
LIGURIA	37	52	30	61	30	52	27	21	26	28



provincia e regione	2005	2006	2007	2008	2009	2010	2011	2012	2013	2014*
BOLOGNA	11	9	12	13	24	10	14	5	8	13
FERRARA	1	10	9	8	5	7	3	12	0	8
FORLI - CESENA	5	4	3	3	5	4	4	8	0	1
MODENA	7	12	4	4	2	15	6	6	3	8
PARMA	4	7	6	6	3	3	11	5	8	5
PIACENZA	4	5	9	5	1	4	3	3	3	2
RAVENNA	3	5	3	4	2	1	2	1	0	2
REGGIO NELL'EMILIA	9	13	14	18	13	11	4	5	1	4
RIMINI	3	3	5	6	7	2	3	3	1	1
EMILIA ROMAGNA	47	68	65	67	62	57	50	48	24	44
AREZZO	9	2	7	3	1	4	7	3	5	3
FIRENZE	44	30	11	19	21	14	6	17	22	8
GROSSETO	14	5	2	1	2	4	3	3	1	5
LIVORNO	11	7	6	4	3	0	3	0	0	3
LUCCA	7	16	12	14	7	10	5	7	7	9
MASSA - CARRARA	8	2	2	7	5	6	9	6	0	2
PISA	17	12	48	38	21	12	14	6	6	2
PISTOIA	3	4	10	7	2	4	1	1	1	9
PRATO	2	0	3	1	0	0	0	0	1	0
SIENA	21	17	10	6	3	5	9	3	6	2
TOSCANA	136	95	111	100	65	59	57	46	49	43
PERUGIA	12	12	15	22	23	42	21	12	24	9
TERNI	7	10	7	4	13	7	4	2	9	3
UMBRIA	19	22	22	26	36	49	25	14	33	12
ANCONA	13	9	6	8	12	9	7	6	2	6
ASCOLI PICENO	4	8	1	7	9	5	7	8	6	13
FERMO	4	6	1	1	5	5	2	7	1	2
MACERATA	7	13	6	16	4	4	22	5	13	6
PESARO E URBINO	9	12	1	8	5	2	10	5	5	7
MARCHE	37	48	15	40	35	25	48	31	27	34
FROSINONE	34	34	36	48	20	26	24	23	54	18
LATINA	13	10	34	27	9	14	9	10	11	2
RIETI	14	10	6	4	2	4	8	7	3	0
ROMA	84	79	86	100	146	98	84	102	41	46
VITERBO	12	9	6	5	5	11	6	8	3	6
LAZIO	157	142	168	184	182	153	131	150	112	72
CHIETI	14	19	12	14	20	27	20	10	8	2
L'AQUILA	2	9	7	11	12	3	7	8	2	0
PESCARA	3	9	6	7	9	4	1	2	4	0
TERAMO	5	8	7	10	9	10	4	3	2	2
ABRUZZO	24	45	32	42	50	44	32	23	16	4
CAMPORBASSO	15	4	9	14	8	8	6	7	7	8
ISERNIA	6	8	2	2	3	0	3	0	1	1
MOLISE	21	12	11	16	11	8	9	7	8	9



provincia e regione	2005	2006	2007	2008	2009	2010	2011	2012	2013	2014*
AVELLINO	16	6	17	9	7	5	6	3	0	0
BENEVENTO	6	10	6	13	1	6	6	9	5	1
CASERTA	4	15	8	1	2	6	7	0	0	4
NAPOLI	42	88	58	45	51	51	24	41	58	44
SALERNO	15	26	22	20	24	17	12	5	7	4
CAMPANIA	83	145	111	88	85	85	55	58	70	53
BARI	25	33	28	21	35	47	34	34	72	47
BARLETTA-ANDRIA-TRANI	4	13	1	6	6	0	2	2	2	2
BRINDISI	10	10	7	10	7	7	9	10	3	4
FOGGIA	7	5	12	14	14	9	6	3	25	12
LECCE	9	15	13	17	18	12	21	26	7	3
TARANTO	7	2	13	7	11	5	10	20	8	2
PUGLIA	62	78	74	75	91	80	82	95	117	70
MATERA	11	8	3	6	12	20	0	5	4	0
POTENZA	22	24	25	36	26	16	12	5	6	4
BASILICATA	33	32	28	42	38	36	12	10	10	4
CATANZARO	17	12	9	12	7	9	12	13	0	0
COSENZA	35	35	19	57	37	44	26	30	13	2
CROTONE	5	2	1	11	5	5	3	0	1	3
REGGIO DI CALABRIA	28	15	18	18	31	20	15	15	7	10
VIBO VALENTIA	5	7	3	2	2	8	11	2	6	2
CALABRIA	90	71	50	100	82	86	67	60	27	17
AGRIGENTO	8	15	3	2	2	11	8	4	3	2
CALTANISSETTA	9	4	4	4	3	2	5	7	5	1
CATANIA	25	15	13	29	33	27	17	8	12	13
ENNA	5	5	4	4	5	1	1	1	2	0
MESSINA	20	20	19	19	17	23	10	7	8	7
PALERMO	22	21	13	26	19	18	15	16	11	12
RAGUSA	4	21	4	3	1	2	6	1	1	1
SIRACUSA	3	7	7	4	3	3	6	0	2	1
TRAPANI	5	9	5	2	3	4	8	4	5	3
SICILIA	101	117	72	93	86	91	76	48	49	40
CAGLIARI	22	6	5	2	17	13	5	30	3	6
CARBONIA IGLESIAS	7	9	1	4	4	1	1	10	2	0
MEDIO CAMPIDANO	2	0	1	0	1	2	1	1	1	2
NUORO	4	4	3	1	3	10	10	1	4	0
OGLIASTRA	2	5	1	1	0	0	0	0	0	0
OLBIA-TEMPIO	9	4	14	5	8	17	7	3	4	8
ORISTANO	1	2	1	0	13	2	3	2	10	4
SASSARI	6	3	7	9	2	16	10	4	1	3
SARDEGNA	53	33	33	22	48	61	37	51	25	23
ITALIA	1.308	1.323	1.234	1.362	1.244	1.289	994	898	776	628
Italia settentrionale	492	483	507	534	435	512	363	305	233	247
Italia centrale	349	307	316	350	318	286	261	241	221	161
Italia meridionale	313	383	306	363	357	339	257	253	248	157
Italia insulare	154	150	105	115	134	152	113	99	74	63

* Dati provvisori

Elaborazioni UNRAE su dati al 30/04/2015



IMMATRICOLAZIONI IN ITALIA DI AUTOBUS per marca

marca	2005	2006	2007	2008	2009	2010	2011	2012	2013	2014*
BMC	4	7	21	30	34	58	42	24	4	2
BOVA	61	47	31	39	43	47	50	24	26	31
BREDAMENARIN	403	369	248	152	143	208	260	7	79	98
CACCIAMALI	42	43	33	41	27		5		2	
DE SIMON	115	66	102	26	7					
IRISBUS	1.393	1.123	1.176	1.043	612	981	541	522	847	312
ISUZU	13	9	3	8	6	12	41	23	18	31
IVECO	94	137	53	8	1	1		3		13
KING LONG		3	22	68	62	75	95	79	95	80
MAN	179	248	213	151	63	91	73	89	94	105
MERCEDES	616	540	525	413	329	513	328	205	270	293
NEOPLAN	34	35	69	30	15	33	20	20	29	37
OTOKAR		11	17	14	10	20	36	17	32	30
SCANIA	186	196	164	299	185	173	129	116	56	70
SETRA	342	313	224	253	197	202	186	135	171	110
SOLARIS BUS	45	1	1	5		19	74	4	81	101
TEMSA	112	70	98	71	66	47	47	63	78	60
VAN HOOL		2	23		15	34	24	10	8	16
VOLVO	117	141	101	73	15	46	43	19	14	14
altre	40	123	54	33	37	56	62	40	25	33
TOTALE MERCATO	3.796	3.484	3.178	2.757	1.867	2.616	2.056	1.400	1.929	1.436

QUOTE DI MERCATO IN ITALIA DI AUTOBUS per marca

marca	2005	2006	2007	2008	2009	2010	2011	2012	2013	2014*
BMC	0,11	0,20	0,66	1,09	1,82	2,22	2,04	1,71	0,21	0,14
BOVA	1,61	1,35	0,98	1,41	2,30	1,80	2,43	1,71	1,35	2,16
BREDAMENARIN	10,62	10,59	7,80	5,51	7,66	7,95	12,65	0,50	4,10	6,82
CACCIAMALI	1,11	1,23	1,04	1,49	1,45	0,00	0,24	0,00	0,10	0,00
DE SIMON	3,03	1,89	3,21	0,94	0,37	0,00	0,00	0,00	0,00	0,00
IRISBUS	36,70	32,23	37,00	37,83	32,78	37,50	26,31	37,29	43,91	21,73
ISUZU	0,34	0,26	0,09	0,29	0,32	0,46	1,99	1,64	0,93	2,16
IVECO	2,48	3,93	1,67	0,29	0,05	0,04	0,00	0,21	0,00	0,91
KING LONG	0,00	0,09	0,69	2,47	3,32	2,87	4,62	5,64	4,92	5,57
MAN	4,72	7,12	6,70	5,48	3,37	3,48	3,55	6,36	4,87	7,31
MERCEDES	16,23	15,50	16,52	14,98	17,62	19,61	15,95	14,64	14,00	20,40
NEOPLAN	0,90	1,00	2,17	1,09	0,80	1,26	0,97	1,43	1,50	2,58
OTOKAR	0,00	0,32	0,53	0,51	0,54	0,76	1,75	1,21	1,66	2,09
SCANIA	4,90	5,63	5,16	10,85	9,91	6,61	6,27	8,29	2,90	4,87
SETRA	9,01	8,98	7,05	9,18	10,55	7,72	9,05	9,64	8,86	7,66
SOLARIS BUS	1,19	0,03	0,03	0,18	0,00	0,73	3,60	0,29	4,20	7,03
TEMSA	2,95	2,01	3,08	2,58	3,54	1,80	2,29	4,50	4,04	4,18
VAN HOOL	0,00	0,06	0,72	0,00	0,80	1,30	1,17	0,71	0,41	1,11
VOLVO	3,08	4,05	3,18	2,65	0,80	1,76	2,09	1,36	0,73	0,97
altre	1,05	3,53	1,70	1,20	1,98	2,14	3,02	2,86	1,30	2,30
TOTALE MERCATO	100,00	100,00	100,00	100,00	100,00	100,00	100,00	100,00	100,00	100,00

* Dati provvisori

Elaborazioni UNRAE su dati al 30/04/2015



IMMATRICOLAZIONI IN ITALIA DI AUTOBUS per provincia e regione

provincia e regione	2005	2006	2007	2008	2009	2010	2011	2012	2013	2014*
ALESSANDRIA	21	76	9	29	10	5	4	0	9	13
ASTI	11	4	1	3	4	6	3	5	18	2
BIELLA	12	9	2	29	0	0	0	6	0	0
CUNEO	42	31	27	16	4	14	13	43	9	11
NOVARA	44	25	10	14	18	19	15	5	25	24
TORINO	164	94	45	66	30	121	44	82	184	24
VERBANO-CUSIO-OSSOLA	6	4	2	1	1	3	3	0	4	1
VERCELLI	3	3	4	2	1	0	1	0	0	0
PIEMONTE	303	246	100	160	68	168	83	141	249	75
AOSTA	18	13	24	26	23	24	15	16	20	4
VALLE D'AOSTA	18	13	24	26	23	24	15	16	20	4
BERGAMO	64	51	86	91	19	36	38	37	21	42
BRESCIA	27	61	74	102	55	39	34	32	21	22
COMO	6	42	38	3	22	22	12	15	15	15
CREMONA	5	3	20	6	1	4	1	3	8	3
LECCO	9	8	24	20	5	9	8	9	1	6
LODI	13	6	2	47	18	11	2	8	14	22
MANTOVA	15	16	6	21	11	20	9	14	0	17
MILANO	273	71	136	136	166	233	116	47	80	146
MONZA E DELLA BRIANZA	11	8	11	2	6	5	7	4	3	0
PAVIA	30	14	16	30	16	19	68	21	25	14
SONDRIO	20	15	14	13	21	11	15	15	10	10
VARESE	29	27	73	56	11	73	39	26	10	23
LOMBARDIA	502	322	500	527	351	482	349	231	208	320
BOLZANO	40	78	49	57	10	27	35	18	182	25
TRENTO	32	71	24	87	17	48	82	38	10	19
TRENTINO ALTO ADIGE	72	149	73	144	27	75	117	56	192	44
BELLUNO	18	13	7	15	19	18	6	7	7	14
PADOVA	59	82	7	26	5	46	14	10	7	38
ROVIGO	5	3	2	2	1	1	0	0	3	0
TREVISO	41	37	36	41	42	24	21	24	23	11
VENEZIA	67	78	23	11	13	52	17	12	14	25
VERONA	106	42	32	20	13	45	30	18	14	15
VICENZA	31	52	30	22	31	39	18	13	3	17
VENETO	327	307	137	137	124	225	106	84	71	120
GORIZIA	7	8	10	5	9	9	10	11	10	11
PORDENONE	19	12	8	7	13	17	31	11	14	11
TRIESTE	27	6	56	34	35	29	34	35	34	34
UDINE	36	28	27	32	24	31	32	33	30	28
FRIULI VENEZIA GIULIA	89	54	101	78	81	86	107	90	88	84
GENOVA	72	55	30	13	21	63	20	9	17	17
IMPERIA	0	27	1	2	1	2	7	1	4	2
LA SPEZIA	0	13	5	0	2	28	3	0	1	0
SAVONA	18	9	4	5	8	30	9	9	4	2
LIGURIA	90	104	40	20	32	123	39	19	26	21



provincia e regione	2005	2006	2007	2008	2009	2010	2011	2012	2013	2014*
BOLOGNA	105	64	45	30	42	36	5	8	6	31
FERRARA	2	7	7	26	3	2	3	1	7	10
FORLI - CESENA	26	15	6	18	10	14	4	14	2	19
MODENA	17	40	5	3	12	17	14	4	19	52
PARMA	14	40	1	4	13	34	4	16	7	17
PIACENZA	6	26	29	3	3	2	8	0	3	4
RAVENNA	14	10	7	6	8	4	20	11	4	2
REGGIO NELL'EMILIA	58	8	16	5	9	4	19	13	15	9
RIMINI	19	8	3	8	23	9	5	2	1	3
EMILIA ROMAGNA	261	218	119	103	123	122	82	69	64	147
AREZZO	22	30	0	4	3	12	18	6	6	14
FIRENZE	133	56	16	28	31	64	45	19	16	81
GROSSETO	16	4	2	8	11	2	1	5	2	1
LIVORNO	28	45	0	8	4	5	2	4	3	5
LUCCA	18	20	5	14	8	3	10	7	6	7
MASSA - CARRARA	11	14	1	1	1	3	0	1	2	3
PISA	34	25	17	33	18	7	4	8	13	13
PISTOIA	16	22	2	5	7	2	3	2	3	5
PRATO	9	30	0	5	10	5	3	4	4	9
SIENA	27	24	9	4	8	8	3	2	4	3
TOSCANA	314	270	52	110	101	111	89	58	59	141
PERUGIA	45	38	58	17	25	17	14	13	17	17
TERNI	42	9	13	4	8	10	0	1	1	0
UMBRIA	87	47	71	21	33	27	14	14	18	17
ANCONA	34	17	28	8	8	24	15	3	19	7
ASCOLI PICENO	22	12	9	2	10	16	8	9	4	13
FERMO	24	14	4	4	3	7	6	6	4	5
MACERATA	39	25	10	5	16	16	34	10	13	5
PESARO E URBINO	11	39	13	10	22	15	18	8	6	4
MARCHE	130	107	64	29	59	78	81	36	46	34
FROSINONE	18	10	19	40	10	35	17	21	36	16
LATINA	11	13	16	23	13	12	6	7	8	3
RIETI	4	2	13	3	5	1	4	2	1	0
ROMA	371	419	596	166	112	124	316	144	492	130
VITERBO	13	6	11	5	6	5	6	11	2	4
LAZIO	417	450	655	237	146	177	349	185	539	153
CHIETI	102	36	15	73	38	64	135	19	36	12
L'AQUILA	22	20	10	6	2	9	5	3	3	1
PESCARA	9	5	24	5	3	2	38	1	16	3
TERAMO	16	19	8	14	11	16	12	14	16	18
ABRUZZO	149	80	57	98	54	91	190	37	71	34
CAMPOBASSO	30	64	26	24	17	12	11	15	1	3
ISERNIA	4	7	4	2	1	1	1	0	0	0
MOLISE	34	71	30	26	18	13	12	15	1	3



provincia e regione	2005	2006	2007	2008	2009	2010	2011	2012	2013	2014*
AVELLINO	11	15	31	41	14	26	4	2	8	3
BENEVENTO	1	5	11	9	11	0	0	4	2	2
CASERTA	17	7	6	15	28	8	2	1	8	1
NAPOLI	84	147	326	217	103	98	51	40	44	41
SALERNO	24	26	92	69	48	18	14	8	11	6
CAMPANIA	137	200	466	351	204	150	71	55	73	53
BARI	111	173	178	44	112	43	62	60	57	62
BARLETTA-ANDRIA-TRANI	2	7	34	3	4	1	1	0	1	0
BRINDISI	0	18	0	21	0	10	0	0	3	3
FOGGIA	33	16	18	10	3	7	8	9	8	10
LECCE	7	16	18	28	6	4	4	1	8	2
TARANTO	55	4	35	5	13	1	2	0	1	0
PUGLIA	208	234	283	111	138	66	77	70	78	77
MATERA	15	8	6	4	2	6	4	3	3	4
POTENZA	67	29	20	7	35	51	18	12	22	8
BASILICATA	82	37	26	11	37	57	22	15	25	12
CATANZARO	33	22	49	77	2	11	8	1	1	3
COSENZA	125	42	46	45	29	29	29	45	33	19
CROTONE	32	22	1	0	3	13	7	8	5	2
REGGIO DI CALABRIA	57	48	9	9	9	47	12	7	11	14
VIBO VALENTIA	18	15	2	2	4	1	3	1	0	1
CALABRIA	265	149	107	133	47	101	59	62	50	39
AGRIGENTO	34	15	4	5	6	14	2	4	3	3
CALTANISSETTA	8	12	2	3	1	2	3	1	0	1
CATANIA	30	68	31	23	4	8	11	42	2	11
ENNA	50	3	1	10	3	9	6	13	12	5
MESSINA	37	26	32	18	7	3	4	4	1	2
PALERMO	93	244	68	222	19	30	51	47	9	23
RAGUSA	11	0	4	1	5	4	4	0	2	0
SIRACUSA	0	3	1	3	1	3	0	2	0	0
TRAPANI	20	16	1	6	4	6	8	7	9	4
SICILIA	283	387	144	291	50	79	89	120	38	49
CAGLIARI	10	10	114	142	147	199	38	19	3	4
CARBONIA IGLESIAS	0	13	2	0	0	1	2	1	1	0
MEDIO CAMPIDANO	0	1	2	0	1	3	2	0	0	0
NUORO	4	5	5	0	0	29	4	1	3	2
OGLIASTRA	1	0	0	0	0	1	3	0	2	0
OLBIA-TEMPIO	9	3	2	1	1	41	34	5	3	0
ORISTANO	1	4	2	0	2	7	8	1	0	1
SASSARI	3	3	2	1	0	80	14	0	1	2
SARDEGNA	28	39	129	144	151	361	105	27	13	9
ITALIA	3.796	3.484	3.178	2.757	1.867	2.616	2.056	1.400	1.929	1.436
Italia settentrionale	1.662	1.413	1.094	1.195	829	1.305	898	706	918	815
Italia centrale	948	874	842	397	339	393	533	293	662	345
Italia meridionale	875	771	969	730	498	478	431	254	298	218
Italia insulare	311	426	273	435	201	440	194	147	51	58

* Dati provvisori

Elaborazioni UNRAE su dati al 30/04/2015



IMMATRICOLAZIONI IN ITALIA DI AUTOBUS per marca e classi di lunghezza

marca	2005	2006	2007	2008	2009	2010	2011	2012	2013	2014*
CORTI DA 6,2 A 8,0 M										
BMC				2	10	29	4	4		
BREDAMENARIN	60	138	123	60	35	78	119	7	5	31
IRISBUS	30	109	11	61	8	9	11	1	1	3
ISUZU	13	9	3	8	6	12	40	21	18	31
KING LONG						12	31	11	21	10
MERCEDES	52	52	40	43	32	35	34	16	22	12
OTOKAR		11	17	14	6	12	16	3	12	8
RAMPINI			4	6	5	5	9	7	1	13
altre	75	52	18	23	17	16	26	11	1	0
TOTALE CORTI	230	371	216	217	119	208	290	81	81	108
MEDI DA 8,1 A 10,0 M										
BMC	4	7	21	27	22	24	36	12	1	
BREDAMENARIN	50	55	11	17	23	30	11		27	
CACCIAMALI	18	27	25	31	12		4		2	
IRISBUS	68	42	144	135	108	77	38	49	36	30
IVECO	77	123	45		1	1		1		1
KING LONG				31	38	39	43	53	52	36
MAN	28	31	27	9		5	4	9		1
MERCEDES	29	34	17	66	37	27	28	27	26	15
OTOKAR					4	8	17	11	20	17
TEMSA	2	11	12	17	9	6	8	12	4	
altre	14	1	11	15	9	14	17	11	8	7
TOTALE MEDI	290	331	313	348	263	231	206	185	176	107
NORMALI DA 10,1 A 11,0 M										
BOVA	13	10	9	9	10	3	9	1	2	4
BREDAMENARIN	70	74	53	48	25	33	7		12	15
DE SIMON	19	27	20	25	7					
IRISBUS	251	204	182	129	112	231	42	95	48	17
KING LONG									13	28
MAN		11		22					1	9
MERCEDES	5	2	3	4	6	91	18	21	41	44
SCANIA	9	2	8	29	3	8	2	1	2	8
SETRA	8	3	30	41	20	20	27	11	15	7
TEMSA	10	23	73		11					
VOLVO	28	5	1	3	3	10	7	1	1	
altre	6	66	9	4	17	10	9	4	7	2
TOTALE NORMALI	419	427	388	314	214	406	121	134	142	134

* Dati provvisori

Elaborazioni UNRAE su dati al 30/04/2015



IMMATRICOLAZIONI IN ITALIA DI AUTOBUS per marca e classi di lunghezza

marca	2005	2006	2007	2008	2009	2010	2011	2012	2013	2014*
LUNGI DA 11,1 A 12,0 M										
BOVA	30	27	6	4	3	3			11	
BREDAMENARIN	200	102	61	27	59	60	122		33	33
DE SIMON	96	33	6							
IRISBUS	997	727	672	560	229	505	283	205	523	166
KING LONG		3	22	37	24	17	5	9	2	1
MAN	99	131	134	79	38	33	35	43	38	51
MERCEDES	471	359	241	81	63	186	99	49	44	
NEOPLAN	23	31	48	11	9	16	8	5	10	11
SCANIA	133	164	120	124	31	53	32	12	9	19
SETRA	177	104	44	31	20	9	13		30	3
SOLARIS BUS		1					69	2	63	98
TEMSA	81	27	7	43	17	13	12	48	73	57
VOLVO	32	17	24	16	1	7	1		2	1
altre	12	36	27	2	2	12	9	14	5	5
TOTALE LUNGI	2.351	1.762	1.412	1.015	496	914	688	387	843	445
EXTRALUNGI DA 12,1 A 15,99 M										
BERKHOF		10	9	3	2	7	7	7	2	11
BOVA	18	10	16	26	30	41	41	23	13	27
IRISBUS	13	29	161	153	135	145	125	132	106	88
IVECO										11
KING LONG						7	16	6	7	5
MAN	16	43	34	31	24	44	22	31	24	29
MERCEDES	49	51	150	158	101	118	131	89	120	202
NEOPLAN	6	4	21	19	6	17	12	15	19	26
SCANIA	44	29	36	146	151	112	95	103	45	43
SETRA	135	179	146	181	154	173	146	124	125	100
TEMSA	1	3	4	11	29	28	27	3	1	3
VAN HOOL		2	3		5	4	14	5	5	14
VOLVO	57	119	76	54	11	29	35	18	11	13
altre	9	8	83	4	4	12	3	6	9	3
TOTALE EXTRALUNGI	348	487	739	786	652	737	674	562	487	575
AUTOSNODATI DA 16,0 A 18,0 M										
BREDAMENARIN	23				1	1				19
IRISBUS	34	12	6	5	20	14	42	40	133	8
MAN	35	25	14	6		9	11	6	31	15
MERCEDES	10	42	74	61	90	56	18	3	17	20
SETRA	21	26	2		2					
SOLARIS BUS	35			5		16		2	18	3
VAN HOOL			14		10	24	6			2
altre	0	1	0	0	0	0	0	0	1	0
TOTALE AUTOSNODATI	158	106	110	77	123	120	77	51	200	67

* Dati provvisori

Elaborazioni UNRAE su dati al 30/04/2015



IMMATRICOLAZIONI IN ITALIA DI AUTOCARAVAN per marca

marca/allestitore	2005	2006	2007	2008	2009	2010	2011	2012	2013	2014*
ADRIA	1.016	839	956	594	537	517	421	321	275	176
AIESISTEM	43	38	29	36	20	20	15	14	7	5
ARCA	482	542	430	379	366	292	227	148	149	126
BAVARIA					1	4	41	28	16	6
BENIMAR	39	33	96	80	47	40	41	34	39	74
BURSTNER	181	165	185	191	240	218	212	152	100	117
C.I.CARAVANS	4	1				35	346	278	250	229
CARTHAGO		2	11	21	19	47	79	104	111	127
CHALLENGER		1	1			26	87	185	117	113
CHAUSSON		1		1		8	306	162	131	101
DETHLEFFS	117	186	210	233	119	84	58	52	54	75
ELNAGH	1	9	114	112	37	43	219	236	235	280
EURA MOBIL		3	27	22	19	30	26	21	16	10
FIAT(**)	40	61	30	27	14	24	20	15	27	42
GIOTTI LINE	27	176	308	433	340	374	260	126	65	14
GLOBECAR						14	47	29	22	5
HOBBY	31	25	141	79	45	36	11	3	8	7
HYMER	434	399	504	353	267	195	171	123	119	94
ITINEO			1	33	37	13	24	19	16	9
KNAUS	265	225	159	204	69	69	77	58	57	57
LAIKA	826	1.119	1.197	1.107	753	745	690	491	383	403
MC LOUIS	1.664	1.258	97	179	271	243	449	255	188	239
MERCEDES(**)	125	112	85	68	17	7	8	5	7	5
MOBILVETTA	1.027	860	235	82	47	34	166	214	160	222
P.L.A.						7	97	84	96	52
PILOTE	23	41	52	69	74	109	65	36	13	15
POSSL				5	35	59	41	39	36	41
RAPIDO	155	183	313	275	175	121	124	78	56	46
RENAULT (**)	11	14	14	24	24	14	18	17	12	11
RIMOR	1.404	1.663	2.052	1.717	1.244	1.005	783	481	300	185
ROLLER TEAM			1	1	15	121	504	445	319	274
SEA	1.656	1.624	3.396	2.375	1.316	1.263	696	109	54	1
TRIGANO	3.494	3.223	3.369	2.422	1.453	1.205	213	31	27	
VOLKSWAGEN(**)	33	101	88	89	55	107	136	97	62	58
WINGAMM	75	86	113	102	68	80	58	47	33	17
altre	1.350	1.181	469	252	211	164	104	51	40	67
TOTALE MERCATO	14.523	14.171	14.683	11.565	7.935	7.373	6.840	4.588	3.600	3.303

* Dati provvisori

(**) I dati si riferiscono a telai per i quali non è possibile precisare la marca dell'allestitore

Elaborazioni UNRAE su dati al 30/04/2015



IMMATRICOLAZIONI IN ITALIA DI AUTOCARAVAN per provincia e regione

provincia e regione	2005	2006	2007	2008	2009	2010	2011	2012	2013	2014*
ALESSANDRIA	137	117	131	93	68	67	68	48	32	36
ASTI	96	81	87	66	41	28	24	26	19	18
BIELLA	157	169	131	100	68	64	50	36	39	22
CUNEO	339	299	363	343	253	210	204	133	95	123
NOVARA	136	145	154	122	84	84	79	52	40	40
TORINO	1.166	1.191	1.244	965	687	570	524	313	250	208
VERBANO-CUSIO-OSSOLA	60	69	66	58	50	56	33	32	29	27
VERCELLI	115	117	94	51	34	37	46	22	28	18
PIEMONTE	2.206	2.188	2.270	1.798	1.285	1.116	1.028	662	532	492
AOSTA	53	43	44	44	34	34	29	33	17	19
VALLE D'AOSTA	53	43	44	44	34	34	29	33	17	19
BERGAMO	361	319	348	305	212	175	171	96	91	83
BRESCIA	316	312	352	287	169	191	161	122	83	89
COMO	173	193	200	152	94	84	108	80	50	69
CREMONA	68	60	72	48	40	38	37	29	16	17
LECCO	122	102	111	78	51	53	66	35	32	34
LODI	40	40	54	58	40	25	27	18	12	11
MANTOVA	109	104	105	74	60	64	41	37	31	38
MILANO	959	868	886	726	433	437	412	319	203	182
MONZA E DELLA BRIANZA	287	270	285	226	131	138	126	80	74	74
PAVIA	134	140	155	112	74	64	67	48	34	25
SONDRIO	31	25	48	17	18	23	15	7	7	7
VARESE	264	269	268	225	144	138	160	100	74	77
LOMBARDIA	2.864	2.702	2.884	2.308	1.466	1.430	1.391	971	707	706
BOLZANO	131	142	156	111	73	106	119	91	68	64
TRENTO	279	254	245	203	138	151	150	118	76	80
TRENTINO ALTO ADIGE	410	396	401	314	211	257	269	209	144	144
BELLUNO	51	48	52	44	30	25	32	15	14	22
PADOVA	337	302	327	223	134	158	123	85	113	52
ROVIGO	63	57	57	44	32	22	36	14	9	11
TREVISO	302	289	328	221	120	116	133	71	81	64
VENEZIA	236	203	217	184	107	117	90	74	62	72
VERONA	337	404	390	323	230	232	220	171	140	126
VICENZA	405	384	425	297	217	213	197	132	108	99
VENETO	1.731	1.687	1.796	1.336	870	883	831	562	527	446
GORIZIA	76	82	55	35	27	18	23	25	29	38
PORDENONE	93	102	105	72	39	61	63	34	38	29
TRIESTE	146	169	138	130	84	66	92	64	28	25
UDINE	106	94	114	103	59	55	46	27	32	31
FRIULI VENEZIA GIULIA	421	447	412	340	209	200	224	150	127	123
GENOVA	204	234	210	149	131	131	99	64	61	44
IMPERIA	39	40	52	28	32	21	20	16	9	9
LA SPEZIA	43	41	48	31	37	21	21	13	8	7
SAVONA	60	59	54	44	45	51	33	25	20	16
LIGURIA	346	374	364	252	245	224	173	118	98	76



provincia e regione	2005	2006	2007	2008	2009	2010	2011	2012	2013	2014*
BOLOGNA	404	395	412	298	219	212	210	130	119	107
FERRARA	106	89	95	73	45	41	43	34	27	20
FORLI - CESENA	188	179	178	127	102	83	82	66	53	48
MODENA	261	283	270	225	121	136	145	157	75	92
PARMA	81	69	85	67	44	41	53	52	36	36
PIACENZA	35	47	49	30	17	22	20	24	8	21
RAVENNA	155	129	139	114	67	77	63	39	40	36
REGGIO NELL'EMILIA	176	178	172	148	78	89	97	63	48	48
RIMINI	163	134	151	137	80	82	74	34	36	59
EMILIA ROMAGNA	1.569	1.503	1.551	1.219	773	783	787	599	442	467
AREZZO	119	107	116	101	50	56	47	28	24	15
FIRENZE	424	353	364	287	199	197	169	124	89	103
GROSSETO	47	37	36	29	26	19	27	13	8	12
LIVORNO	109	98	86	77	76	39	55	27	22	28
LUCCA	92	104	89	85	56	45	38	30	21	19
MASSA - CARRARA	63	77	62	25	10	13	7	13	10	7
PISA	177	199	215	166	117	116	91	71	44	34
PISTOIA	100	116	123	82	41	59	53	24	31	15
PRATO	56	64	73	54	50	43	36	25	10	12
SIENA	109	137	124	83	65	61	60	36	56	43
TOSCANA	1.296	1.292	1.288	989	690	648	583	391	315	288
PERUGIA	211	168	183	138	113	102	57	50	32	27
TERNI	87	96	109	75	64	57	40	19	14	14
UMBRIA	298	264	292	213	177	159	97	69	46	41
ANCONA	232	210	207	145	99	93	85	51	36	20
ASCOLI PICENO	25	22	23	22	11	15	13	3	3	3
FERMO	20	44	28	25	18	15	10	5	6	2
MACERATA	131	127	109	93	75	64	54	24	24	12
PESARO E URBINO	80	79	82	68	34	38	31	8	13	6
MARCHE	488	482	449	353	237	225	193	91	82	43
FROSINONE	41	52	52	49	28	21	22	9	9	8
LATINA	45	32	41	47	26	24	29	22	12	5
RIETI	49	40	70	51	36	28	22	9	9	10
ROMA	983	966	935	797	507	445	395	243	177	118
VITERBO	75	84	83	55	50	39	42	26	19	13
LAZIO	1.193	1.174	1.181	999	647	557	510	309	226	154
CHIETI	60	34	41	49	30	21	17	8	9	1
L'AQUILA	42	25	37	37	102	36	27	13	10	7
PESCARA	55	34	22	23	33	26	15	11	8	6
TERAMO	43	44	58	53	54	40	27	24	9	10
ABRUZZO	200	137	158	162	219	123	86	56	36	24
CAMPOBASSO	17	11	19	18	9	3	5	5	3	6
ISERNIA	11	10	12	5	5	3	6	2	1	1
MOLISE	28	21	31	23	14	6	11	7	4	7



provincia e regione	2005	2006	2007	2008	2009	2010	2011	2012	2013	2014*
AVELLINO	13	20	19	12	13	10	7	5	1	4
BENEVENTO	17	12	12	12	8	11	7	6	14	6
CASERTA	59	52	66	53	40	47	22	19	9	7
NAPOLI	262	290	327	247	143	125	91	64	50	28
SALERNO	39	27	34	37	38	21	21	7	8	4
CAMPANIA	390	401	458	361	242	214	148	101	82	49
BARI	109	136	152	98	93	64	71	37	25	21
BARLETTA-ANDRIA-TRANI	11	19	12	13	7	10	5	5		1
BRINDISI	15	20	20	17	8	13	16	3	2	1
FOGGIA	48	50	72	58	30	26	24	8	5	10
LECCE	34	27	37	22	13	22	12	4	8	5
TARANTO	28	31	32	28	19	23	18	10	3	6
PUGLIA	245	283	325	236	170	158	146	67	43	44
MATERA	10	5	12	14	11	8	7	5	3	6
POTENZA	13	10	13	13	8	6	7	4	2	5
BASILICATA	23	15	25	27	19	14	14	9	5	11
CATANZARO	4	9	11	7	15	5	4	6	5	5
COSENZA	24	18	14	22	16	10	8	2	2	3
CROTONE	4	2	7	1	1	1	1	2		
REGGIO DI CALABRIA	25	16	13	10	11	6	6	1	2	6
VIBO VALENTIA	1	2	4	1	2			1	1	1
CALABRIA	58	47	49	41	45	22	19	12	10	15
AGRIGENTO	12	12	7	7	11	3	4	1		1
CALTANISSETTA	57	60	35	20	11	17	18	8	9	10
CATANIA	208	233	209	168	109	77	84	45	53	45
ENNA	17	15	21	15	10	5	7	6	9	7
MESSINA	27	21	31	29	20	14	5	9	8	9
PALERMO	194	156	188	154	105	75	94	40	31	21
RAGUSA	30	27	25	18	11	3	7	3		5
SIRACUSA	53	65	54	28	19	37	22	14	14	30
TRAPANI	24	24	34	16	10	18	5	14	5	4
SICILIA	622	613	604	455	306	249	246	140	129	132
CAGLIARI	44	50	55	57	38	34	25	13	15	6
CARBONIA IGLESIAS	4	7	3	4	2	2		4	1	
MEDIO CAMPIDANO	7	4	5	3	7	11	1	2	1	2
NUORO		5	4	2	6	2	7	2		
OGLIASTRA	1	1		1					1	
OLBIA-TEMPIO	2	5	3	3	2	1	6	1	3	
ORISTANO	7	13	16	7	9	7	2	2	1	3
SASSARI	17	17	15	18	12	14	14	8	6	11
SARDEGNA	82	102	101	95	76	71	55	32	28	22
ITALIA	14.523	14.171	14.683	11.565	7.935	7.373	6.840	4.588	3.600	3.303
Italia settentrionale	9.600	9.340	9.722	7.611	5.093	4.927	4.732	3.304	2.594	2.473
Italia centrale	3.275	3.212	3.210	2.554	1.751	1.589	1.383	860	669	526
Italia meridionale	944	904	1.046	850	709	537	424	252	180	150
Italia insulare	704	715	705	550	382	320	301	172	157	154

Elaborazioni UNRAE su dati al 30/04/2015

IMMATRICOLAZIONI IN ITALIA DI CARAVAN per marca

marca	2005	2006	2007	2008	2009	2010	2011	2012	2013	2014*
ACE CARAVANS			12	11	15	29	9	6	4	2
ADRIA	330	392	306	245	186	163	170	151	101	76
BURSTNER	206	272	207	204	203	186	198	145	118	124
CARAVELAIR	267	318	292	259	227	169	61	19	2	4
DETHLEFFS	16	48	40	27	22	19	12	7	9	9
EIFFELAND	146	139	89	18	3		2		1	
F.P. NIEWIADOW	35	35	16	22	9	10	5	6	4	2
FENDT	203	169	189	134	114	115	123	118	96	110
HOBBY	284	326	345	229	207	184	232	209	121	132
HYMER	41	53	49	34	32	16	16	17	15	12
KNAUS	475	446	509	459	291	316	379	364	221	184
RIMOR			1		46	85	71	17	6	3
SEA							20	85	30	12
STERCKEMAN	135	156	178	156	124	101	26	5	3	3
SUN CARAVAN	48	57	35	16	4	5	1	2	1	1
TABBERT	26	28	35	28	9	7		2	1	1
TRIGANO	3	2	1	4	6	99	227	189	141	114
TURRI & BOARI						7	7	3	3	
altre	38	40	49	30	14	12	8	8	4	11
TOTALE MERCATO	2.253	2.481	2.353	1.876	1.512	1.523	1.567	1.353	881	800

* Dati provvisori

Elaborazioni UNRAE su dati al 30/04/2015





IMMATRICOLAZIONI IN ITALIA DI CARAVAN per provincia e regione

provincia e regione	2005	2006	2007	2008	2009	2010	2011	2012	2013	2014*
ALESSANDRIA	16	8	16	10	9	7	10	9	10	2
ASTI	17	12	16	12	10	5	9	4	4	5
BIELLA	14	15	11	10	3	4	10	5	3	5
CUNEO	46	62	49	40	33	26	42	22	16	17
NOVARA	24	27	25	27	13	12	24	16	10	10
TORINO	177	190	183	154	122	124	108	86	59	49
VERBANO-CUSIO-OSSOLA	1	7			5		2	4	6	4
VERCELLI	13	15	11	8	3	8	5			4
PIEMONTE	308	336	311	261	198	186	210	146	108	96
AOSTA	5	7	3	3	2	3	3	6	3	3
VALLE D'AOSTA	5	7	3	3	2	3	3	6	3	3
BERGAMO	82	75	72	61	22	49	55	41	39	28
BRESCIA	52	29	37	33	22	19	31	37	21	28
COMO	26	29	17	29	17	24	16	20	15	14
CREMONA	18	14	20	13	12	12	11	8	4	5
LECCO	11	13	12	16	12	9	26	10	8	7
LODI	12	12	13	7	5	3	7	2	4	7
MANTOVA	15	17	15	15	10	9	11	20	7	4
MILANO	268	214	237	184	116	115	132	106	82	66
MONZA E DELLA BRIANZA	88	80	61	42	39	61	42	27	27	29
PAVIA	16	20	25	18	14	18	17	17	4	10
SONDRIO	3	4	3	3	1	3	1	1	1	
VARESE	77	55	48	53	31	31	43	30	24	25
LOMBARDIA	668	562	560	474	301	353	392	319	236	223
BOLZANO	34	41	43	27	29	34	28	32	18	22
TRENTO	35	34	42	23	25	17	20	26	16	15
TRENTINO ALTO ADIGE	69	75	85	50	54	51	48	58	34	37
BELLUNO	3	12	13	7	5	5	3	5	4	1
PADOVA	68	92	109	83	46	65	49	44	28	22
ROVIGO	8	11	7	8	4	6	9	4	4	4
TREVISO	60	78	56	57	43	45	32	29	17	23
VENEZIA	31	100	115	91	90	80	66	52	34	26
VERONA	61	67	55	52	48	36	47	31	16	21
VICENZA	75	73	101	50	78	37	39	35	21	16
VENETO	306	433	456	348	314	274	245	200	124	113
GORIZIA	8	6	6	4	3		4	4	1	1
PORDENONE	16	16	18	14	6	12	10	11	2	6
TRIESTE	31	28	25	23	13	12	10	13	5	9
UDINE	8	18	7	6	10	8	4	7	2	1
FRIULI VENEZIA GIULIA	63	68	56	47	32	32	28	35	10	17
GENOVA	51	60	53	46	35	25	26	25	5	13
IMPERIA	5	4	6	2	1	2	2	4	2	3
LA SPEZIA	4	4	2	2	3	3	6		4	2
SAVONA	9	7	10	8	8	6	8	5	7	1
LIGURIA	69	75	71	58	47	36	42	34	18	19



provincia e regione	2005	2006	2007	2008	2009	2010	2011	2012	2013	2014*
BOLOGNA	95	99	98	64	56	48	57	47	29	34
FERRARA	12	20	11	11	13	3	15	17	8	6
FORLI - CESENA	22	22	23	22	21	13	13	16	6	9
MODENA	39	58	29	35	22	29	30	142	23	20
PARMA	12	9	10	5	6	6	6	5	2	4
PIACENZA	6	3	4	6	1	3	7	3	3	1
RAVENNA	14	25	24	22	9	8	12	5	6	2
REGGIO NELL'EMILIA	29	23	26	25	16	21	17	27	12	9
RIMINI	6	8	10	10	8	7	4		4	5
EMILIA ROMAGNA	235	267	235	200	152	138	161	262	93	90
AREZZO	14	24	31	20	20	16	8	6	9	2
FIRENZE	94	114	112	97	67	84	64	44	42	20
GROSSETO	2	4	1	1	1	3	1	1	1	1
LIVORNO	11	10	12	12	6	11	11	3	5	6
LUCCA	8	14	2	4	3	8	11	3	1	
MASSA - CARRARA	1	4	1	1	1	1	3			
PISA	19	27	27	24	5	17	20	15	11	7
PISTOIA	15	13	14	10	4	16	12	6	6	1
PRATO	17	23	14	13	15	12	5	5	3	4
SIENA	13	15	15	11	14	10	15	13	7	4
TOSCANA	194	248	229	193	136	178	150	96	85	45
PERUGIA	25	32	35	22	35	23	19	12	8	13
TERNI	14	16	14	18	5	9	7	4	3	3
UMBRIA	39	48	49	40	40	32	26	16	11	16
ANCONA	26	41	26	25	21	17	14	10	5	6
ASCOLI PICENO	2	1	2		3	1	1	2	1	
FERMO	1	3	1	1		3				
MACERATA	16	15	11	6	2	3	7	1	2	2
PESARO E URBINO	18	15	13	9	7	9	2	4	10	2
MARCHE	63	75	53	41	33	33	24	17	18	10
FROSINONE	1	1	3	2	1	2	4	2	2	2
LATINA			1	1	2	3	7	3	1	1
RIETI		1	1	1	2	3	3		1	2
ROMA	37	38	22	20	25	81	89	59	54	34
VITERBO	4	4	3	5	3	7	1	4	5	2
LAZIO	42	44	30	29	33	96	104	68	63	41
CHIETI	6	9	3		3	2	4		2	1
L'AQUILA	2	4	3	3	41	14	7	3	8	3
PESCARA	2	3	3	1	6	2	6	1	2	1
TERAMO	1	1	1	3	8	4	1	1		
ABRUZZO	11	17	10	7	58	22	18	5	12	5
CAMPOBASSO	2	2	1							
ISERNIA		1	1	1	1		1			
MOLISE	2	3	2	1	1	0		0	0	0



provincia e regione	2005	2006	2007	2008	2009	2010	2011	2012	2013	2014*
AVELLINO	1	1		1		2	1	2	2	
BENEVENTO	1	2			1	1			1	1
CASERTA	7	4	3	1	2	1	6	2	5	6
NAPOLI	29	35	34	18	21	17	28	23	10	14
SALERNO	6	6	11	6	3		2	2		1
CAMPANIA	44	48	48	26	27	21	37	29	18	22
BARI	62	64	52	45	30	31	25	15	8	9
BARLETTA-ANDRIA-TRANI	4	8	5	3	2		3	3	1	
BRINDISI	1	2		4	1	2				
FOGGIA	21	24	16	7	7	7	12	6	3	2
LECCE	1	2	1	1	1		1		1	25
TARANTO	4	9	6	5	2	1	1	2	1	
PUGLIA	93	109	80	65	43	41	42	26	14	36
MATERA	2	2	1						1	
POTENZA		2	3		1		1	1		
BASILICATA	2	4	4	0	1	0	1	1	1	0
CATANZARO			1	1		1	1	2		
COSENZA	1	2	2		1	1				
CROTONE										
REGGIO DI CALABRIA	4	1		1		1				
VIBO VALENTIA										
CALABRIA	5	3	3	2	1	3	1	2	0	0
AGRIGENTO	2	1	1	1	1		2	1		
CALTANISSETTA	4	6	3		2			1		
CATANIA	10	17	16	7	10	5	11	13	9	5
ENNA	1	2	2	3						2
MESSINA	1	2	1		1	1				
PALERMO	3	2	7	4	5	4	2	2	1	1
RAGUSA		2				1				
SIRACUSA	10	18	29	8	10	7	14	11	14	16
TRAPANI	1	2			1	1				
SICILIA	32	52	59	23	30	19	29	28	24	24
CAGLIARI	2	2	7	5	4	3	2	3	2	
CARBONIA IGLESIAS		1		1	1	1				1
MEDIO CAMPIDANO		2			1				1	
NUORO		1		1			1	1	2	
OGLIASTRA									1	
OLBIA-TEMPIO					1			1	1	
ORISTANO		1		1					2	
SASSARI	1	1	2		2	1	2			2
SARDEGNA	3	8	9	8	9	5	5	5	9	3
ITALIA	2.253	2.482	2.353	1.876	1.512	1.523	1.566	1.353	881	800
Italia settentrionale	1.723	1.823	1.777	1.441	1.100	1.073	1.129	1.060	626	598
Italia centrale	338	415	361	303	242	339	304	197	177	112
Italia meridionale	157	184	147	101	131	87	99	63	45	63
Italia insulare	35	60	68	31	39	24	34	33	33	27

* Dati provvisori

Elaborazioni UNRAE su dati al 30/04/2015

TRASFERIMENTI DI PROPRIETÀ IN ITALIA DI AUTOVETTURE E FUORISTRADA per marca (al netto delle minivetture)

marca	2005	2006	2007	2008	2009	2010	2011	2012	2013	2014*
ABARTH			2	470	1.269	2.074	2.694	2.872	3.184	3.469
ALFA ROMEO	119.777	120.043	124.911	109.654	101.843	110.308	104.418	84.235	84.910	86.767
ASTON MARTIN	69	95	121	168	178	206	213	137	138	126
AUDI	89.783	96.342	96.591	93.356	97.362	96.258	95.844	86.354	87.842	90.818
AUTOBIANCHI	45.557	38.472	30.866	23.075	21.110	13.352	10.799	7.212	5.630	4.597
BMW	96.700	105.662	113.986	108.339	113.868	115.190	104.632	81.211	79.434	81.661
CADILLAC	88	139	164	201	231	214	217	176	161	156
CHEVROLET	30.503	31.435	32.911	34.960	32.866	35.292	37.180	34.547	35.944	35.925
CHRYSLER	14.435	14.485	14.090	11.937	11.495	10.337	9.399	7.366	6.803	5.973
CITROEN	73.411	79.569	81.475	82.285	84.188	89.432	95.030	87.074	91.031	93.087
DACIA		56	347	427	749	1.433	2.132	3.258	4.693	6.062
DAIHATSU	4.551	6.282	6.434	6.825	6.446	6.808	6.942	6.435	6.290	6.272
DODGE	203	248	455	1.086	1.976	2.851	2.480	2.282	2.273	2.124
DR				31	249	832	1.114	945	1.149	1.185
DS						783	1.337	2.132	2.561	3.247
FERRARI	1.748	1.925	1.914	1.671	1.565	1.528	1.456	989	1.017	1.239
FIAT	784.599	804.560	808.773	777.809	745.028	735.465	735.343	675.016	668.253	664.800
FORD	205.776	207.274	202.587	187.090	173.720	166.344	181.743	155.158	155.384	154.300
GREAT WALL			21	115	211	352	683	1.107	1.128	982
HONDA	16.596	16.627	17.258	15.926	15.403	16.286	16.374	12.907	11.224	10.767
HUMMER	48	130	219	305	415	536	496	380	327	355
HYUNDAI	25.581	28.609	29.943	29.039	27.118	29.706	29.858	30.966	33.807	31.410
INFINITI	18	53	101	140	210	238	216	206	232	305
INNOCENTI	3.450	2.839	2.402	1.783	1.850	1.044	888	639	559	466
ISUZU	817	909	1.097	1.235	1.346	1.268	1.192	944	1.061	913
JAGUAR	6.565	6.864	7.596	6.559	5.801	5.591	5.214	4.232	4.008	3.979
JEEP	16.439	18.688	18.519	17.374	17.011	16.344	16.038	13.855	13.095	13.237
KIA	12.354	15.945	16.177	15.801	14.889	16.126	16.158	14.991	15.489	17.032
LADA	1.383	1.142	981	846	882	706	632	534	519	471
LANCIA	131.488	150.819	169.116	168.020	144.695	139.888	139.349	128.582	137.171	134.570
LAND ROVER	20.604	21.747	22.954	21.635	22.304	23.492	21.913	19.920	20.182	21.202
LEXUS	1.512	1.560	1.580	1.549	1.777	1.728	1.516	1.292	1.158	1.253
LOTUS	265	229	243	240	246	260	263	201	214	195
MAHINDRA	20	34	88	137	125	171	242	231	276	358
MASERATI	847	965	1.078	1.105	1.100	1.077	1.063	679	627	747
MAZDA	8.789	12.091	13.194	12.669	11.655	11.792	11.455	9.645	9.579	10.137
MERCEDES	132.568	147.462	146.877	137.743	137.657	135.803	130.311	110.801	105.006	104.704
MG	1.679	1.577	1.632	1.445	1.336	1.117	1.045	856	838	772
MINI	13.799	17.719	21.928	24.153	24.002	26.893	29.191	26.637	28.000	29.896
MITSUBISHI	30.011	28.964	28.445	25.237	24.007	23.481	22.775	19.208	18.012	17.298
NISSAN	59.504	62.140	61.847	57.960	52.276	54.417	57.689	55.581	57.650	62.012
OPEL	189.237	182.898	168.890	154.255	147.405	140.274	141.077	125.568	129.147	131.771
PEUGEOT	100.144	108.715	105.503	103.500	97.626	98.891	99.632	91.581	94.995	97.893
PORSCHE	11.052	13.061	14.210	13.766	13.075	12.847	10.813	6.396	6.103	6.984
RENAULT	187.639	196.672	187.696	175.280	159.392	145.430	143.255	127.438	125.925	123.678
ROVER	23.592	20.305	15.875	12.205	11.255	7.605	6.676	4.763	3.962	3.516
SAAB	6.199	6.909	6.208	5.656	5.387	4.824	4.547	3.394	3.028	2.761
SEAT	37.419	35.788	33.372	30.481	29.164	25.663	25.894	22.255	21.471	21.235
SKODA	9.755	9.859	9.512	8.734	9.681	9.462	9.381	8.504	8.565	9.518
SMART	47.068	59.300	68.155	74.759	73.140	81.497	81.586	76.812	78.027	79.537
SSANGYONG	2.073	2.546	3.799	4.451	4.422	4.193	3.890	3.368	3.132	3.192
SUBARU	3.739	3.895	4.089	4.498	4.451	4.964	5.108	4.649	4.633	4.479
SUZUKI	29.654	31.351	32.337	33.204	32.989	34.042	34.037	30.851	31.836	32.116
TATA	1.099	1.340	1.481	1.556	1.625	1.948	1.925	1.782	1.733	1.781
TOYOTA	56.515	70.442	72.367	73.419	72.500	79.557	79.756	75.794	77.651	81.235
VOLKSWAGEN	216.012	217.181	208.583	188.755	187.913	180.144	178.486	158.099	153.691	156.109
VOLVO	29.255	30.518	28.312	23.745	24.599	20.466	19.195	17.609	18.614	20.471
altre	3.002	2.855	2.801	2.737	2.959	2.717	2.564	1.821	1.820	1.877
TOTALE MERCATO	2.904.991	3.037.335	3.042.113	2.891.401	2.778.042	2.751.547	2.745.356	2.452.477	2.461.192	2.483.022

* Dati provvisori

Elaborazioni UNRAE su dati al 30/04/2015



TRASFERIMENTI DI PROPRIETÀ IN ITALIA DI AUTOVETTURE E FUORISTRADA per anzianità (al netto delle minivolture)**

anno trasferimento	stesso anno	1-2 anni	3-4 anni	5-6 anni	7-10 anni	oltre 10 anni	totale
VALORI ASSOLUTI							
2005	150.862	434.712	566.906	459.529	695.243	597.739	2.904.991
2006	163.049	455.815	562.204	476.927	756.975	622.365	3.037.335
2007	168.975	482.751	542.993	450.514	780.081	616.799	3.042.113
2008	165.845	479.947	493.369	393.965	731.291	626.984	2.891.401
2009	112.416	424.678	462.023	375.008	693.352	710.565	2.778.042
2010	150.563	381.340	464.394	399.804	717.520	637.926	2.751.547
2011	135.542	343.756	433.998	397.120	685.354	749.586	2.745.356
2012	121.273	312.783	346.823	361.008	598.209	712.381	2.452.477
2013	127.516	295.593	314.304	344.401	614.125	765.253	2.461.192
2014*	126.936	269.639	307.941	309.543	634.546	834.417	2.483.022
PERCENTUALE SUL TOTALE TRASFERIMENTI							
2005	5,19	14,96	19,51	15,82	23,93	20,58	100,00
2006	5,37	15,01	18,51	15,70	24,92	20,49	100,00
2007	5,55	15,87	17,85	14,81	25,64	20,28	100,00
2008	5,74	16,60	17,06	13,63	25,29	21,68	100,00
2009	4,05	15,29	16,63	13,50	24,96	25,58	100,00
2010	5,47	13,86	16,88	14,53	26,08	23,18	100,00
2011	4,94	12,52	15,81	14,47	24,96	27,30	100,00
2012	4,94	12,75	14,14	14,72	24,39	29,05	100,00
2013	5,18	12,01	12,77	13,99	24,95	31,09	100,00
2014*	5,11	10,86	12,40	12,47	25,56	33,60	100,00

TRASFERIMENTI DI PROPRIETÀ IN ITALIA DI AUTOVETTURE E FUORISTRADA per regione (al netto delle minivolture)

regione	2005	2006	2007	2008	2009	2010	2011	2012	2013	2014*
PIEMONTE	234.469	242.444	230.896	219.653	206.971	213.085	213.583	196.820	196.366	198.455
VALLE D'AOSTA	7.941	8.076	7.526	6.810	7.458	7.151	7.394	6.614	6.492	6.544
LOMBARDIA	454.583	472.824	453.010	429.244	402.141	384.561	421.873	392.022	397.178	400.931
TRENTINO ALTO ADIGE	42.215	43.521	43.410	41.706	43.597	44.445	47.599	44.776	47.647	49.074
VENETO	207.988	216.564	214.858	201.553	189.324	196.142	203.683	179.784	184.818	191.121
FRIULI VENEZIA GIULIA	55.984	58.981	57.984	54.854	52.678	53.838	54.508	49.042	49.988	51.938
LIGURIA	69.954	73.057	70.271	67.482	66.199	67.414	66.906	60.432	60.917	61.993
EMILIA ROMAGNA	199.285	202.776	197.205	184.391	174.474	179.838	186.347	170.986	178.555	182.008
TOSCANA	168.372	175.823	174.848	166.159	162.004	157.670	159.237	142.589	144.661	146.992
UMBRIA	46.620	49.806	49.576	47.441	46.331	44.483	44.061	39.174	39.075	40.133
MARCHE	69.408	72.183	73.545	69.937	67.048	61.180	65.177	57.468	58.368	60.598
LAZIO	298.485	315.848	321.541	312.962	305.942	306.836	308.556	280.064	275.583	270.545
ABRUZZO	59.408	63.038	66.532	63.441	61.710	62.561	62.207	53.690	53.188	52.709
MOLISE	15.619	16.859	17.312	16.505	16.119	15.691	16.033	13.896	14.108	14.054
CAMPANIA	306.370	325.583	338.119	315.887	296.024	284.296	265.244	227.437	223.214	224.458
PUGLIA	213.769	226.601	234.282	224.321	220.503	200.323	197.973	168.782	166.835	168.081
BASILICATA	27.146	29.885	30.763	29.457	29.781	28.084	27.450	24.387	24.408	24.030
CALABRIA	87.589	93.918	98.478	95.922	96.645	90.162	85.408	74.756	74.007	73.158
SICILIA	240.854	253.094	262.825	247.624	238.233	230.563	230.669	198.024	192.886	193.380
SARDEGNA	77.529	82.783	84.298	81.712	79.797	78.484	79.374	71.729	72.825	72.600
N.D.***	21.403	13.671	14.834	14.340	15.063	44.740	2.074	6	74	220
TOTALE	2.904.991	3.037.335	3.042.113	2.891.401	2.778.042	2.751.547	2.745.356	2.452.478	2.461.193	2.483.022

* Dati provvisori

** Rispetto all'anno di prima immatricolazione

*** Informazione non disponibile

Elaborazioni UNRAE su dati al 30/04/2015

TRASFERIMENTI DI PROPRIETÀ IN ITALIA DI AUTOVETTURE E FUORISTRADA per tipologia di contraente (al netto delle minivolture)

tipologia di contraente	2005	2006	2007	2008	2009	2010	2011	2012	2013	2014*
VALORI ASSOLUTI										
da società a società	112.007	113.539	107.040	104.648	93.142	85.670	87.791	75.820	70.506	73.379
da società a privato	1.172.284	1.225.853	1.234.763	1.171.621	1.082.243	1.081.907	1.057.462	945.911	942.227	938.839
da privato a privato	1.573.896	1.649.113	1.651.856	1.565.772	1.550.740	1.537.104	1.554.059	1.384.574	1.409.255	1.433.386
altre	46.804	48.830	48.454	49.360	51.917	46.866	46.044	46.172	39.204	37.418
TOTALE	2.904.991	3.037.335	3.042.113	2.891.401	2.778.042	2.751.547	2.745.356	2.452.477	2.461.192	2.483.022
PERCENTUALE SU TOTALE TRASFERIMENTI										
da società a società	3,86	3,74	3,52	3,62	3,35	3,11	3,20	3,09	2,86	2,96
da società a privato	40,35	40,36	40,59	40,52	38,96	39,32	38,52	38,57	38,28	37,81
da privato a privato	54,18	54,29	54,30	54,15	55,82	55,86	56,61	56,46	57,26	57,73
altre	1,61	1,61	1,59	1,71	1,87	1,70	1,68	1,88	1,59	1,51
TOTALE	100,00	100,00	100,00	100,00	100,00	100,00	100,00	100,00	100,00	100,00

TRASFERIMENTI DI PROPRIETÀ IN ITALIA DI AUTOVETTURE E FUORISTRADA riepilogo

tipologia atto	2005	2006	2007	2008	2009	2010	2011	2012	2013	2014*
VALORI ASSOLUTI										
trasferimenti al netto delle minivolture	2.904.991	3.037.335	3.042.113	2.891.401	2.778.042	2.751.547	2.745.356	2.452.477	2.461.192	2.483.022
minivolture	1.718.695	1.881.703	2.001.603	1.982.565	1.733.183	1.863.401	1.923.772	1.695.977	1.689.089	1.768.774
TOTALE	4.623.686	4.919.038	5.043.716	4.873.966	4.511.225	4.614.948	4.669.128	4.148.454	4.150.281	4.251.796
PERCENTUALE SU TOTALE TRASFERIMENTI										
trasferimenti al netto delle minivolture	62,8	61,7	60,3	59,3	61,6	59,6	58,8	59,1	59,3	58,4
minivolture	37,2	38,3	39,7	40,7	38,4	40,4	41,2	40,9	40,7	41,6
TOTALE	100,0	100,0	100,0	100,0	100,0	100,0	100,0	100,0	100,0	100,0

AUTOVETTURE E FUORISTRADA ENTRATI NEL MERCATO DELL'USATO PROVENIENTI DAL NOLEGGIO per anzianità**

anzianità	2005	2006	2007	2008	2009	2010	2011	2012	2013	2014*
VALORI ASSOLUTI										
entro 9 mesi	62.365	84.776	100.134	117.868	82.215	78.121	80.692	82.720	79.797	78.378
10-12 mesi	32.340	27.374	33.324	34.336	26.580	24.477	23.367	25.746	19.374	24.561
13-24 mesi	34.575	43.033	38.131	37.077	41.646	42.704	31.959	32.011	33.134	30.601
25-36 mesi	16.271	18.143	18.414	19.095	22.472	26.538	20.398	17.147	22.585	20.784
37-48 mesi	20.909	37.906	37.766	39.256	47.953	45.043	47.493	41.655	34.885	40.168
oltre 48 mesi		6.482	10.185	12.536	16.541	23.233	36.332	33.063	30.123	37.074
TOTALE	166.460	217.714	237.954	260.168	237.407	240.116	240.241	232.342	219.898	231.566
PERCENTUALE SU TOTALE ANNO										
entro 9 mesi	37,47	38,94	42,08	45,30	34,63	32,53	33,59	35,60	36,29	33,85
10-12 mesi	19,43	12,57	14,00	13,20	11,20	10,19	9,73	11,08	8,81	10,61
13-24 mesi	20,77	19,77	16,02	14,25	17,54	17,78	13,30	13,78	15,07	13,21
25-36 mesi	9,77	8,33	7,74	7,34	9,47	11,05	8,49	7,38	10,27	8,98
37-48 mesi	12,56	17,41	15,87	15,09	20,20	18,76	19,77	17,93	15,86	17,35
oltre 48 mesi		2,98	4,28	4,82	6,97	9,68	15,12	14,23	13,70	16,01
TOTALE	100,00	100,00	100,00	100,00	100,00	100,00	100,00	100,00	100,00	100,00

* Dati provvisori

** Rispetto alla data di prima immatricolazione

L'archivio noleggi considera gli acquisti uso noleggio a partire dal 2002

Elaborazioni UNRAE su dati al 30/04/2015

**TOTALE RADIAZIONI DI AUTOVETTURE E FUORISTRADA per anzianità****

anno di radiazione	oltre 15 anni	da 13 a 15 anni	da 9 a 12 anni	da 0 a 8 anni	totale
2005	1.487.489	552.712	412.495	274.129	2.726.825
2006	554.602	481.090	439.937	317.277	1.792.906
2007	620.693	582.343	568.713	412.758	2.184.507
2008	530.359	385.995	494.543	371.120	1.782.017
2009	545.512	425.547	692.361	272.753	1.936.173
2010	465.199	385.591	519.863	280.968	1.651.621
2011	409.464	336.552	401.508	257.546	1.405.070
2012	393.470	367.370	398.406	300.481	1.459.727
2013	422.876	347.228	361.316	272.425	1.403.845
2014*	443.455	324.828	287.431	201.440	1.257.154

RADIAZIONI PER DEMOLIZIONE DI AUTOVETTURE E FUORISTRADA per anzianità**

anno di radiazione	oltre 15 anni	da 13 a 15 anni	11-12 anni	9-10 anni	da 0 a 8 anni	totale
2005	376.657	443.773	179.735	99.645	104.435	1.204.245
2006	471.620	416.199	177.232	119.146	108.909	1.293.106
2007	578.412	519.644	216.378	127.366	95.032	1.536.832
2008	487.928	331.300	182.971	91.122	73.231	1.166.552
2009	512.738	388.527	383.448	179.431	68.913	1.533.057
2010	424.856	335.152	241.827	105.855	67.445	1.175.135
2011	361.658	268.270	132.449	66.533	52.611	881.521
2012	347.048	282.674	125.540	57.393	47.875	860.530
2013	362.049	241.427	100.302	46.067	40.045	789.890
2014*	389.107	229.745	85.785	38.644	35.789	779.070

RADIAZIONI PER ESPORTAZIONE DI AUTOVETTURE E FUORISTRADA per anzianità**

anno di radiazione	oltre 10 anni	da 6 a 10 anni	da 2 a 5 anni	da 0 a 1 anno	totale
2005	104.679	140.099	49.385	28.331	322.494
2006	127.005	189.151	71.090	24.754	412.000
2007	179.421	309.188	111.659	35.392	635.660
2008	178.078	292.780	103.132	31.284	605.274
2009	108.198	176.030	69.451	33.469	387.148
2010	133.348	210.460	74.008	30.453	448.269
2011	177.959	209.440	68.088	35.605	491.092
2012	210.774	213.559	94.205	49.659	568.197
2013	241.277	204.810	83.358	41.002	570.447
2014*	196.654	153.864	61.615	23.454	435.587

ALTRE RADIAZIONI (*) DI AUTOVETTURE E FUORISTRADA per anzianità****

anno di radiazione	oltre 15 anni	da 13 a 15 anni	11-12 anni	9-10 anni	da 0 a 8 anni	totale
2005	1.095.564	64.560	18.147	9.003	12.812	1.200.086
2006	59.326	15.640	5.596	3.211	4.027	87.800
2007	9.168	1.501	600	277	469	12.015
2008	6.683	1.690	851	455	512	10.191
2009	8.154	3.831	2.136	951	896	15.968
2010	14.743	7.325	3.408	1.499	1.242	28.217
2011	16.878	8.968	3.546	1.729	1.336	32.457
2012	13.901	9.694	4.224	1.746	1.435	31.000
2013	20.505	13.424	5.409	2.396	1.774	43.508
2014*	21.018	13.104	4.815	2.051	1.509	42.497

** Rispetto all'anno di prima immatricolazione

* Dati provvisori

*** Riguardano le radiazioni d'ufficio e blocco del veicolo, ritiro definitivo aree private, abbandono veicoli, deposito giudiziario, etc.

Elaborazioni UNRAE su dati al 30/04/2015



PARCO CIRCOLANTE AUTOVETTURE AL 31/12/2014*

Direttive di emissione	numero	%
EURO 0	1.692.000	4,8
EURO 1	2.387.000	6,7
EURO 2	5.265.000	14,9
EURO 3	6.841.000	19,3
EURO 4	12.166.000	34,3
EURO 5	6.694.000	18,9
EURO 6 + ELETTRICHE	375.000	1,1
TOTALE	35.420.000	100,0

PARCO CIRCOLANTE VEICOLI COMMERCIALI AL 31/12/2014*

Direttive di emissione	numero	%
EURO 0 ED EURO 1	741.600	21,1
EURO 2	625.000	17,8
EURO 3	840.000	23,9
EURO 4	900.100	25,7
EURO 5	396.000	11,3
EURO 6	5.300	0,2
TOTALE	3.508.000	100,0

PARCO CIRCOLANTE VEICOLI INDUSTRIALI AL 31/12/2014**

Direttive di emissione	numero	%
EURO 0 ED EURO I	125.000	21,7
EURO II	115.000	20,0
EURO III	174.100	30,3
EURO IV	33.700	5,9
EURO V	118.000	20,5
EURO VI	9.200	1,6
TOTALE	575.000	100,0

* Stima UNRAE

** Stima UNRAE basata sui veicoli ancora circolanti e immatricolati dal 1990



REPUBBLICA DI SAN MARINO

IMMATRICOLAZIONI DI AUTOVETTURE

marca	2010	2011	2012	2013	2014
ALFA ROMEO	18	36	14	7	9
AUDI	218	190	183	186	159
BMW	59	78	35	38	40
CHRYSLER	4				3
CITROEN	40	28	31	20	20
DACIA	5	22	27	17	31
DAEWOO	2				
FERRARI	6	4	3	1	2
FIAT	160	195	138	141	99
FORD	69	75	40	21	28
HONDA	11	7	5	8	9
HYUNDAI	7	13	21	18	18
JAGUAR	2		1	1	2
JEEP	2	4	5	9	6
KIA MOTORS	7	10	15	14	23
LAMBORGHINI					1
LANCIA	14	20	11	23	7
LAND ROVER	35	20	43	32	41
LOTUS					1
MASERATI	6			2	5
MAZDA	9	5	2	5	5
MERCEDES	47	54	28	23	36
MINI	6	13	9	1	1
MITSUBISHI	4	29	28	9	6
NISSAN	22	31	15	7	13
OPEL	66	85	56	54	62
PEUGEOT	25	26	24	17	20
PORSCHE	27	17	20	8	16
RENAULT	55	44	29	48	41
SAAB		1			
SEAT	37	53	55	26	36
SMART	3	3	4		
SUBARU	15	14	8	8	7
SUZUKI	88	115	78	72	43
TOYOTA/LEXUS	65	63	48	49	56
VOLKSWAGEN	271	235	238	185	182
VOLVO	23	11	17	7	8
altre	188	43	32	24	15
TOTALE	1.616	1.544	1.263	1.081	1.051

Fonte: varie

IMMATRICOLAZIONI IN EUROPA DI AUTOVETTURE PER PAESI

Paese	2005	2006	2007	2008	2009	2010	2011	2012	2013	2014
AUSTRIA	307.915	308.594	298.182	293.697	319.403	328.563	356.145	336.010	319.035	303.318
BELGIO/LUSSEMBURGO	528.605	576.978	576.130	588.306	523.459	597.073	622.092	537.135	532.689	532.732
DANIMARCA	148.819	156.934	162.684	150.197	112.454	153.858	170.036	170.813	182.201	189.051
FINLANDIA	148.161	145.700	125.617	139.669	90.575	111.989	126.130	111.258	103.455	106.236
FRANCIA	2.067.789	2.000.549	2.064.543	2.050.282	2.302.398	2.251.669	2.204.229	1.898.760	1.790.456	1.795.885
GERMANIA	3.342.122	3.467.961	3.148.163	3.090.040	3.807.175	2.916.260	3.173.634	3.082.504	2.952.431	3.036.773
GRAN BRETAGNA	2.439.717	2.344.864	2.404.007	2.131.795	1.994.999	2.030.846	1.941.253	2.044.609	2.264.737	2.476.435
GRECIA	269.733	267.706	279.794	267.242	220.548	141.499	97.682	58.482	58.694	71.218
IRLANDA	171.732	178.484	186.540	151.607	57.118	88.446	89.878	79.574	74.367	96.344
ITALIA	2.237.661	2.326.398	2.493.820	2.162.238	2.159.319	1.961.562	1.748.982	1.402.848	1.304.454	1.360.441
OLANDA	465.152	484.079	505.538	499.918	387.155	482.544	555.843	502.479	416.730	387.835
PORTOGALLO	206.488	194.702	201.816	213.389	161.013	223.464	153.404	95.309	105.921	142.827
SPAGNA	1.528.877	1.634.608	1.614.835	1.161.176	952.772	982.015	808.051	699.589	722.689	855.308
SVEZIA	274.301	282.766	306.794	253.982	213.408	289.684	304.984	279.899	269.599	303.948
UNIONE EUROPEA (15)	14.137.072	14.370.323	14.368.463	13.153.538	13.301.796	12.559.472	12.352.343	11.299.269	11.097.458	11.658.351
ISLANDA	18.060	17.129	15.942	9.033	2.020	3.106	5.054	7.930	7.274	9.536
NORVEGIA	109.907	109.164	129.195	110.617	98.675	127.754	138.345	137.967	142.151	144.202
SVIZZERA	264.941	269.452	284.688	288.557	266.018	294.239	318.958	328.139	307.885	301.942
EU15+EFTA	14.529.980	14.766.068	14.798.288	13.561.745	13.668.509	12.984.571	12.814.700	11.773.305	11.554.768	12.114.031
BULGARIA		36.455	43.521	45.143	22.869	15.646	19.122	19.419	19.352	20.359
CIPRO	18.200	18.464	22.878	22.241	37.496	32.680	14.544	10.967	7.102	8.347
CROAZIA									27.802	33.997
ESTONIA	19.581	25.515	30.902	24.347	8.234	8.848	15.350	17.267	19.500	20.861
LETTONIA	16.680	25.626	32.497	19.192	3.745	4.976	10.980	10.664	10.636	12.452
LITUANIA	10.467	14.234	20.988	21.514	7.003	7.970	13.223	12.170	12.152	14.503
MALTA	7.000	5.862	5.334	4.548	5.404	3.907	5.311	5.884	5.749	6.451
POLONIA	235.504	238.683	292.376	319.922	320.261	315.858	277.427	272.719	289.913	327.219
REPUBBLICA CECA	127.376	123.987	132.542	143.661	161.659	169.236	173.282	174.009	164.736	192.314
ROMANIA		247.518	312.532	285.489	116.016	94.541	81.709	66.436	57.710	70.172
SLOVACCHIA	56.916	59.084	59.700	70.040	74.717	64.033	68.203	69.268	66.000	72.249
SLOVENIA	59.324	58.462	65.511	68.533	55.712	59.226	58.417	48.648	50.878	53.296
UNGHERIA	198.982	187.676	171.661	158.328	60.189	43.479	45.109	53.059	56.140	67.476
UNIONE EUROPEA (13)	750.030	1.041.566	1.190.442	1.182.958	873.305	820.400	782.677	760.510	787.670	899.696
TOT. EUROPA	15.280.010	15.807.634	15.988.730	14.744.703	14.541.814	13.804.971	13.597.377	12.533.815	12.342.438	13.013.727

Fonte: varie

EMISSIONI MEDIE DI CO₂ (G/KM) AUTOVETTURE IN EUROPA

Paese	2005	2006	2007	2008	2009	2010	2011	2012	2013	2014*
AUSTRIA	162.1	163.7	162.9	158.1	150.2	144.0	138.7	135.7	131.6	128,6
BELGIO	155.2	153.9	152.8	147.8	142.1	133.4	127.2	128.0	124.0	121,3
BULGARIA			171.6	171.5	172.1	158.9	151.4	149.2	141.7	136,0
CIPRO	173	170.1	170.3	165.6	160.7	155.8	149.9	144.3	139.2	130,1
CROAZIA									127.1	115,8
DANIMARCA	163.7	162.5	159.8	146.4	139.1	126.6	125.0	117.0	112.7	110,2
ESTONIA	183.7	182.7	181.6	177.4	170.3	162.0	156.9	150.3	146.9	140,9
FINLANDIA	179.5	179.2	177.3	162.9	157.0	149.0	144.0	139.1	131.8	127,4
FRANCIA	152.3	149.9	149.4	140.1	133.5	130.5	127.7	124.4	117.4	114,2
GERMANIA	173.4	172.5	169.5	164.8	154.0	151.1	145.6	141.6	136.1	132,5
GRECIA	167.4	166.5	165.3	160.8	157.4	143.7	132.7	121.1	111.9	108,2
IRLANDA	166.8	166.3	161.6	156.8	144.4	133.2	128.3	125.1	120.6	117,1
ITALIA	149.5	149.2	146.5	144.7	136.3	132.7	129.6	126.2	122.4	118,2
LETTONIA	187.2	183.1	183.5	180.6	176.9	162.0	154.4	152.0	147.1	140,4
LITUANIA	186.3	163.4	176.5	170.1	166.0	150.9	144.4	144.2	139.9	135,8
LUSSEMBURGO	168.6	168.2	165.8	159.5	152.5	146.0	142.2	137.0	133.4	129,9
MALTA	150.5	145.9	147.8	146.9	135.7	131.2	124.7	121.5	118.4	115,1
OLANDA	169.9	166.7	164.8	156.7	146.9	135.8	126.1	118.6	109.1	107,3
POLONIA	155.2	155.9	153.7	153.1	151.6	146.2	144.5	141.3	141.4	132,7
PORTOGALLO	144.9	145	144.2	138.2	133.8	127.2	122.8	117.6	112.2	108,8
REPUBBLICA CECA	155.3	154.2	154.2	154.4	155.5	148.9	144.5	140.8	134.6	131,8
ROMANIA			154.8	156	157.0	148.5	140.7	139.0	132.2	128,3
SLOVACCHIA	157.4	152	152.7	150.4	146.6	149.0	144.9	141.0	135.2	131,8
SLOVENIA	157.2	155.3	156.3	155.9	152.0	144.4	139.7	133.4	125.6	121,3
SPAGNA	155.3	155.6	153.2	148.2	142.2	137.9	133.8	128.7	122.4	118,6
SVEZIA	193.8	188.6	181.4	173.9	164.5	151.3	141.8	135.9	133.3	131,0
REGNO UNITO	169.7	167.7	164.7	158.2	149.7	144.2	138.0	132.9	128.3	124,6
UNGHERIA	156.3	154.6	155	153.4	153.4	147.4	141.6	140.8	134.4	133,0

Fonte: Eurostat/EEA - Monitoring CO₂ emissions from new passenger cars in the EU

* Dati provvisori



IMMATRICOLAZIONI IN EUROPA DI AUTOVETTURE per gruppi**

marche e gruppi	2005	2006	2007	2008	2009	2010	2011	2012	2013	2014
AUDI	616.662	640.890	661.676	664.167	612.818	600.120	679.156	704.068	694.600	726.059
BENTLEY	3.533	3.370	3.782	2.826	1.465	1.561	1.763	2.210	2.152	2.433
SEAT	375.694	389.111	386.565	336.274	316.853	294.292	304.447	260.000	289.356	328.334
SKODA	411.924	462.616	482.355	462.485	483.734	445.163	483.669	490.356	511.172	582.140
VOLKSWAGEN	1.546.884	1.688.808	1.632.353	1.573.811	1.649.931	1.491.421	1.678.072	1.607.498	1.553.251	1.619.921
GRUPPO VOLKSWAGEN	2.954.697	3.184.795	3.166.731	3.039.563	3.064.801	2.832.557	3.147.107	3.064.132	3.050.531	3.258.887
CITROEN	931.518	916.938	944.505	857.999	877.397	821.406	770.826	672.438	601.277	608.045
PEUGEOT	1.130.644	1.121.208	1.107.524	1.008.156	1.009.982	983.969	911.886	793.558	739.944	782.855
GRUPPO PSA	2.062.162	2.038.146	2.052.029	1.866.155	1.887.379	1.805.375	1.682.712	1.465.996	1.341.221	1.390.900
DACIA	23.006	138.603	173.337	184.197	238.445	259.216	252.241	239.738	294.434	363.102
RENAULT	1.465.125	1.306.602	1.208.461	1.102.008	1.109.495	1.130.124	1.045.592	813.772	801.273	874.504
GRUPPO RENAULT	1.488.131	1.445.205	1.381.798	1.286.205	1.347.940	1.389.340	1.297.833	1.053.510	1.095.707	1.237.606
CHEVROLET	175.150	180.036	201.067	180.847	191.018	176.093	176.541	173.803	143.274	38.560
OPEL/VAUXHALL	1.367.236	1.334.201	1.343.527	1.155.044	1.064.937	986.948	989.244	837.916	824.787	885.372
GRUPPO GM	1.542.386	1.514.237	1.544.594	1.335.891	1.255.955	1.163.041	1.165.785	1.011.719	968.061	923.932
FORD	1.262.506	1.270.227	1.276.651	1.232.952	1.280.397	1.081.778	1.080.194	936.916	901.343	947.951
ALFA ROMEO	129.122	145.422	144.220	102.306	110.533	105.663	130.534	89.976	64.510	59.198
FERRARI	2.769	2.782	2.924	2.988	2.851	2.944	2.865	2.749	2.445	2.453
FIAT	736.563	899.289	976.749	957.831	1.016.812	811.774	683.956	582.248	573.674	586.271
LANCIA/CHRYSLER	118.448	116.440	122.093	114.012	121.551	108.432	103.157	93.639	74.847	72.168
JEEP*						13.663	23.742	28.278	24.391	41.378
MASERATI	2.405	2.127	2.858	3.287	2.147	1.931	1.619	1.077	1.550	5.717
GRUPPO FIAT	989.307	1.166.060	1.248.844	1.180.424	1.253.894	1.044.407	945.873	797.967	741.417	767.185
BMW	650.106	680.499	704.233	675.959	572.233	588.816	641.907	641.174	641.196	676.410
MINI	129.041	114.235	144.928	143.987	135.891	137.224	168.613	158.286	153.501	156.902
GRUPPO BMW	779.147	794.734	849.161	819.946	708.124	726.040	810.520	799.460	794.697	833.312
MERCEDES	695.904	725.863	743.314	688.058	586.948	570.884	591.750	586.631	617.244	652.373
SMART	132.255	102.218	95.092	103.911	96.451	80.631	79.730	69.926	65.407	55.629
GRUPPO DAIMLER	828.159	828.081	838.406	791.969	683.399	651.515	671.480	656.557	682.651	708.002
LEXUS	22.224	39.318	39.512	28.214	19.770	16.574	26.150	26.623	23.851	31.079
TOYOTA	795.363	867.559	890.598	738.670	697.577	542.677	514.840	516.572	521.742	527.380
GRUPPO TOYOTA	817.587	906.877	930.110	766.884	717.347	559.251	540.990	543.195	545.593	558.459
VOLVO	248.850	243.715	265.159	223.641	204.478	213.324	256.367	231.197	230.063	254.610
JAGUAR	46.289	41.267	33.387	36.821	29.430	26.395	23.110	23.685	27.397	28.616
LAND ROVER	77.927	85.411	92.718	72.976	56.662	65.468	74.865	100.698	108.865	115.826
GRUPPO JAGUAR LAND ROVER	124.216	126.678	126.105	109.797	86.092	91.863	97.975	124.383	136.262	144.442
DAIHATSU	33.771	46.004	58.582	57.631	36.133	19.397	11.250	5.664	487	8
HONDA	257.916	280.276	313.484	265.225	244.751	177.453	150.415	141.236	140.061	133.268
MAZDA	233.859	255.646	240.050	243.912	211.143	172.042	137.870	124.989	147.461	175.028
MITSUBISHI	142.858	134.126	142.906	119.417	98.626	98.065	114.759	77.477	81.861	102.364
NISSAN	357.296	329.284	310.700	336.321	366.938	390.403	459.167	432.846	422.043	477.183
SUBARU	51.184	55.153	46.770	50.904	45.163	45.475	37.445	41.828	38.703	34.484
SUZUKI	241.597	263.364	286.400	248.926	249.623	184.597	178.393	154.950	152.341	162.828
TOTALE GIAPPONESI	1.318.481	1.363.853	1.398.892	1.322.336	1.252.377	1.087.432	1.089.299	978.990	982.957	1.085.163
HYUNDAI	317.427	326.218	305.552	269.931	342.108	346.310	395.018	434.669	422.444	424.467
KIA	243.222	240.505	253.422	238.643	251.421	257.923	294.556	337.527	339.306	353.719
SSANGYONG	25.488	32.840	23.614	9.700	7.591	5.850	6.804	5.451	5.448	8.176
TOTALE COREANE	586.137	599.563	582.588	518.274	601.120	610.083	696.378	777.647	767.198	786.362
PORSCHE	44.445	44.623	45.717	36.063	33.303	37.303	41.830	45.343	44.225	53.902
SAAB	81.338	89.677	84.016	64.913	26.553	21.463	13.381	1.428	146	277
CHRYSLER/JEEP/DODGE	86.539	110.884	120.440	93.132	50.374					
GRUPPO MG ROVER	46.287	7.801								
altre	19.635	72.478	77.489	56.558	88.281	490.199	59.653	45.375	60.366	62.737

TOTALE GENERALE 15.280.010 15.807.634 15.988.730 14.744.703 14.541.814 13.804.971 13.597.377 12.533.815 12.342.438 13.013.727

** Dati relativi all'Unione Europea 27 + Efta - i dati globali per Malta sono contenuti nella voce altre

* Fino al 2009 contenuti nella voce Chrysler/Jeep/Dodge

Fonte: varie

IMMATRICOLAZIONI IN EUROPA DI AUTOVETTURE per segmenti**

segmento*	2005	2006	2007	2008	2009	2010	2011	2012	2013	2014
City car	1.035.896	1.171.973	1.212.245	1.360.996	1.764.977	1.428.702	1.194.172	1.159.038	1.127.993	1.125.938
Utilitarie	4.471.999	4.711.907	4.793.929	4.314.448	4.624.331	4.325.221	4.434.655	3.897.198	3.816.361	4.146.082
Compatte	5.683.196	5.464.919	5.627.610	5.124.966	4.789.847	4.719.764	4.656.736	4.456.528	4.689.147	4.969.912
Medie superiori	2.899.421	2.819.054	2.676.439	2.398.509	2.025.098	1.884.544	2.148.761	1.914.256	1.619.892	1.668.743
Alto di gamma	743.953	798.931	802.551	648.820	520.191	584.183	651.240	622.485	588.238	596.302
Lusso	55.870	69.515	68.859	58.916	47.027	52.681	53.150	43.866	39.291	47.541
Lcv°	384.540	377.794	370.014	391.499	409.891	389.808	8.956	5.603	3.744	3.754
altri	5.135	393.541	437.083	446.549	360.452	420.068	449.707	434.841	457.772	455.455
TOTALE	15.280.010	15.807.634	15.988.730	14.744.703	14.541.814	13.804.971	13.597.377	12.533.815	12.342.438	13.013.727

QUOTE DI MERCATO IN EUROPA DI AUTOVETTURE per segmenti**

segmento*	2005	2006	2007	2008	2009	2010	2011	2012	2013	2014
City car	6,78	7,41	7,58	9,23	12,14	10,35	8,78	9,25	9,14	8,65
Utilitarie	29,27	29,81	29,98	29,26	31,80	31,33	32,61	31,09	30,92	31,86
Compatte	37,19	34,57	35,20	34,76	32,94	34,19	34,25	35,56	37,99	38,19
Medie superiori	18,98	17,83	16,74	16,27	13,93	13,65	15,80	15,27	13,12	12,82
Alto di gamma	4,87	5,05	5,02	4,40	3,58	4,23	4,79	4,97	4,77	4,58
Lusso	0,37	0,44	0,43	0,40	0,32	0,38	0,39	0,35	0,32	0,37
Lcv°	2,52	2,39	2,31	2,66	2,82	2,82	0,07	0,04	0,03	0,03
altri	0,03	2,49	2,73	3,03	2,48	3,04	3,31	3,47	3,71	3,50
TOTALE	100,00	100,00	100,00	100,00	100,00	100,00	100,00	100,00	100,00	100,00

* Sistema di classificazione Global Insight

(°) Car derived van, medium van, compact pick up immatricolati autovetture

** Dati relativi all'Unione Europea 27 + Efta - i dati globali per Malta sono contenuti nella voce altre



IMMATRICOLAZIONI IN EUROPA DI AUTOVETTURE - TOP TEN PER MODELLO

EUROPA		
marca	modello	anno 2014
VOLKSWAGEN	GOLF	517.771
FORD	FIESTA	305.575
RENAULT	CLIO	298.602
VOLKSWAGEN	POLO	278.201
OPEL	CORSA	249.592
FORD	FOCUS	220.508
PEUGEOT	208	214.581
NISSAN	QASHQAI	203.544
SKODA	OCTAVIA	200.809
AUDI	A3	199.492

Fonte: Jato Dynamics

GERMANIA		
marca	modello	anno 2014
VOLKSWAGEN	GOLF/JETTA	255.984
VOLKSWAGEN	PASSAT	72.153
VOLKSWAGEN	POLO	68.103
AUDI	A3	65.199
VOLKSWAGEN	TIGUAN	61.947
MERCEDES	CLASSE C	60.350
BMW	SERIE 3	55.681
OPEL	CORSA	55.151
SKODA	OCTAVIA	52.620
BMW	SERIE 1	50.250

Fonte: Elaborazioni UNRAE su dati Kba

FRANCIA		
marca	modello	anno 2014
RENAULT	CLIO	105.182
PEUGEOT	208	83.965
RENAULT	CAPTUR	62.985
PEUGEOT	308	60.842
CITROEN	C4	59.627
PEUGEOT	2008	54.161
RENAULT	SCENIC	49.068
CITROEN	C4 PICASSO	45.339
RENAULT	MEGANE	44.791
DACIA	SANDERO	44.357

Fonte: CCFA

GRAN BRETAGNA		
marca	modello	anno 2014
FORD	FIESTA	131.254
FORD	FOCUS	85.140
OPEL	CORSA	81.783
VOLKSWAGEN	GOLF	73.880
OPEL	ASTRA	59.689
NISSAN	QASHQAI	49.909
VOLKSWAGEN	POLO	48.004
AUDI	A3	45.581
FIAT	500	44.005
NISSAN	JUKE	39.263

Fonte: SmmT

SPAGNA		
marca	modello	anno 2014
RENAULT	MEGANE	29.036
SEAT	LEON	27.714
SEAT	IBIZA	27.572
FORD	FOCUS	27.443
CITROEN	C4	24.191
VOLKSWAGEN	POLO	23.810
OPEL	CORSA	23.374
VOLKSWAGEN	GOLF	23.274
DACIA	SANDERO	20.938
RENAULT	CLIO	20.702

Fonte: Aniacam



PRODUZIONE IN EUROPA DI AUTOVETTURE per Paesi (in migliaia di unità)

		2005	2006	2007	2008	2009	2010	2011	2012	2013	2014
EUROPA OCC.	AUSTRIA	230,5	248,1	200,0	125,8	56,6	86,2	130,3	123,6	146,6	136,0
	BELGIO E LUSS.	895,1	881,9	789,7	680,1	524,6	529,0	560,8	504,1	465,5	481,6
	FINLANDIA	21,2	32,4	24,0	17,5	10,9	6,4	2,5	2,9	7,6	45,0
	FRANCIA	3.113,0	2.723,2	2.550,9	2.145,9	1.819,5	1.924,2	1.931,0	1.682,8	1.458,0	1.495,0
	GERMANIA	5.350,2	5.398,5	5.709,1	5.532,0	4.964,5	5.552,4	5.871,9	5.388,5	5.439,9	5.604,0
	GRAN BRETAGNA	1.596,4	1.442,1	1.534,6	1.446,6	999,5	1.270,4	1.343,8	1.464,9	1.509,8	1.528,1
	ITALIA	725,5	892,5	910,9	659,2	661,1	573,2	485,6	396,8	388,5	401,3
	OLANDA	115,1	87,3	61,9	59,2	50,6	48,0	40,8	24,9	0,0	0,0
	PORTOGALLO	137,6	143,5	134,0	132,2	101,7	114,6	141,8	115,7	109,7	117,7
	SPAGNA	2.098,2	2.078,6	2.195,8	1.943,0	1.812,7	1.913,5	1.839,1	1.539,7	1.754,7	1.898,3
	SVEZIA	288,7	288,6	316,9	252,3	128,7	177,1	189,0	162,8	161,1	154,2
TOTALE EUROPA OCC.		14.571,5	14.216,7	14.427,8	12.993,8	11.130,4	12.195,0	12.536,6	11.406,7	11.441,4	11.861,2
EUROPA OR.	POLONIA	540,1	632,3	695,0	842,0	818,8	785,0	741,0	539,7	475,0	473,0
	REP.CECA	596,8	848,8	925,1	934,0	976,4	1.069,5	1.192,0	1.171,8	1.128,5	1.246,5
	ROMANIA	174,5	201,7	234,1	231,1	279,3	323,6	310,2	326,6	410,9	391,4
	RUSSIA							1.744,1	1.970,1	1.919,6	1.683,7
	SLOVACCHIA	218,3	295,4	571,1	575,8	461,3	561,9	639,8	926,6	975,0	993,0
	SLOVENIA	138,4	119,2	174,2	180,2	202,6	201,0	169,0	126,8	89,4	118,5
	TURCHIA							639,7	577,3	633,6	733,4
	UNGHERIA	148,5	187,6	288,0	342,4	131,6	208,6	211,2	215,4	220,0	224,6
TOTALE EUROPA OR.		1.816,6	2.285,0	2.887,5	3.105,5	2.870,0	3.149,6	5.647,0	5.854,3	5.852,0	5.864,1
D/Con.o altri		-391,1	-303,7	-211,6	-144,6	-92,7	-56,0	95,5	224,9	264,6	249,9
TOTALE GENERALE		15.997,0	16.198,0	17.103,7	15.954,7	13.907,7	15.288,6	18.279,1	17.485,9	17.558,0	17.975,2

PRODUZIONE IN EUROPA DI LIGHT TRUCK per Paesi (in migliaia di unità)

		2005	2006	2007	2008	2009	2010	2011	2012	2013	2014
EUROPA OCC.	BELGIO E LUSS.										
	FRANCIA	382,2	386,5	393,2	349,1	198,8	262,5	311,9	285,0	282,0	322,0
	GERMANIA	193,0	202,4	251,6	246,3	148,1	212,5	275,0	260,8	278,3	303,5
	GRAN BRETAGNA	186,9	188,3	195,9	175,6	80,2	111,4	103,0	94,0	68,8	55,3
	ITALIA	269,7	272,2	320,9	315,0	158,1	236,0	270,3	241,2	236,0	271,0
	PORTOGALLO	79,1	78,5	36,1	36,2	22,2	39,8	46,4	43,8	38,2	38,0
	SPAGNA	579	619,4	599,6	523,3	331,1	437,2	479,3	392,6	385,0	477,1
TOTALE EUROPA OCC.		1.689,9	1.747,3	1.797,3	1.645,5	938,5	1.299,4	1.485,9	1.317,4	1.288,3	1.466,9
EUROPA OR.	LITUANIA										
	POLONIA	67,7	76,1	86,1	92,9	49,9	74,0	90,3	111,1	111,1	115,9
	REP.CECA	1,2	1,1	6,2	6,3	2,7	2,7	3,0	2,5	0,0	0,0
	ROMANIA	20,1	11,4	7,4	14,0	17,0	27,3	24,9	11,2	0,0	0,0
	RUSSIA							146,3	158,4	168,5	121,6
	SLOVENIA	39,6	33,9	24,2	17,6	10,2	10,3	5,2	4,1	4,3	0,0
	TURCHIA							501,6	456,0	448,3	395,3
TOTALE EUROPA OR.		128,6	122,5	123,9	130,8	79,8	114,3	771,3	743,3	732,2	632,8
D/Con.o altri		-21,8	-9,9	-12,5	-13,2	-3,3	-5,7	31,4	21,9	1,5	1,1
TOTALE GENERALE		1.796,7	1.859,9	1.908,7	1.763,1	1.015,0	1.408,0	2.288,6	2.082,6	2.022,0	2.100,8

Fonte: 2005/2009 ACEA - dal 2010 OICA / 2011 - 2014 Totale Europa

PRODUZIONE IN EUROPA DI AUTOVETTURE PER GRUPPI

	2005	2006	2007	2008	2009	2010	2011	2012	2013	2014
AUDI	766.743	768.833	797.123	836.263	646.485	757.577	876.935	845.185	882.758	938.064
BENTLEY	9.887	10.191	9.963	7.673	3.595	4.791	7.542	9.108	10.551	11.002
BUGATTI	5	44	83	82	38	40	37	40	38	36
LAMBORGHINI	1.441	2.092	2.571	2.425	1.253	1.216	1.731	2.179	2.119	2.604
PORSCHE	57.630	70.574	61.866	48.489	46.451	55.936	65.443	68.422	83.677	77.534
SEAT	324.943	347.493	326.320	315.411	270.321	291.654	292.077	274.210	311.425	353.029
SKODA	471.801	504.778	502.495	472.043	429.467	453.861	493.206	470.980	493.410	568.220
VOLKSWAGEN	1.161.282	1.247.467	1.280.080	1.213.954	1.141.156	1.246.159	1.375.024	1.285.828	1.301.408	1.362.005
Gruppo VOLKSWAGEN	2.793.732	2.951.472	2.980.501	2.896.340	2.538.766	2.811.234	3.111.995	2.955.952	3.085.386	3.312.494
CITROEN	754.756	736.921	650.866	601.828	541.414	591.324	613.160	529.261	465.236	454.783
PEUGEOT	1.244.976	1.231.026	1.234.885	1.090.077	902.015	852.981	812.566	757.563	664.007	613.047
Gruppo PSA	1.999.732	1.967.947	1.885.751	1.691.905	1.443.429	1.444.305	1.425.726	1.286.824	1.129.243	1.067.830
BMW	830.149	865.239	938.687	852.184	763.485	813.330	837.158	893.376	941.045	953.767
MINI	200.059	187.456	237.709	234.627	213.670	216.302	191.378	207.529	174.997	208.049
ROLLS-ROYCE	692	831	951	1.373	870	3.217	3.684	3.231	3.265	4.381
Gruppo BMW	1.030.900	1.053.526	1.177.347	1.088.184	978.025	1.032.849	1.032.220	1.104.136	1.119.307	1.166.197
MAYBACH	302	310	320	317	205	157	214	179	0	0
MERCEDES-BENZ	859.313	782.337	823.513	776.443	575.370	760.772	793.601	735.507	879.139	907.958
SMART	124.060	86.834	102.660	139.964	115.225	97.435	103.560	104.155	98.237	98.924
Gruppo DAIMLER	983.675	869.481	926.493	916.724	690.800	858.364	897.375	839.841	977.376	1.006.882
FORD	1.115.885	1.119.492	1.130.557	1.104.929	1.092.286	997.838	894.724	763.067	715.875	737.575
BUICK	0	0	0	0	0	25.888	12.637	0	0	0
CADILLAC	0	3.266	2.772	1.280	0	0	0	0	0	0
CHEVROLET	0	0	4.747	43.464	30.953	36.701	4.927	0	0	0
DAEWOO	24.825	25.412	18.845	2.498	0	0	0	0	0	0
OPEL	1.091.088	1.034.639	1.146.996	992.694	824.018	865.865	845.523	655.169	660.789	667.258
SATURN	0	0	6.434	23.651	408	0	0	0	0	0
Gruppo GM	1.115.913	1.063.317	1.179.794	1.063.587	855.379	928.454	863.087	655.169	660.789	667.258
ALFA ROMEO	132.388	157.776	151.927	109.659	104.159	122.961	136.124	92.708	75.425	66.465
CHRYSLER	23.791	30.493	22.900	11.250	2.131	3.002	0	0	0	0
FERRARI	5.361	5.875	6.561	6.719	6.214	6.627	7.175	7.663	7.136	7.375
FIAT	686.963	857.162	945.575	864.404	914.587	771.174	632.573	512.596	468.065	460.341
LANCIA	78.020	81.682	77.034	77.010	81.124	72.057	93.683	60.778	70.616	64.116
MASERATI	5.694	5.788	7.674	9.288	4.041	5.842	6.161	6.204	19.185	39.936
Gruppo FIAT	932.217	1.138.776	1.211.671	1.078.330	1.112.256	981.663	875.716	679.949	640.427	638.233
DACIA	152.150	179.060	214.315	229.431	279.953	237.348	141.570	163.627	183.473	119.039
NISSAN	315.606	190.505	96.587	83.746	88.429	54.580	0	0	8.354	39.363
RENAULT	981.256	846.805	802.691	651.634	688.986	737.548	674.841	526.029	424.732	427.068
Gruppo RENAULT	1.449.012	1.216.370	1.113.593	964.811	1.057.368	1.029.476	816.411	689.656	616.559	585.470
HYUNDAI	0	0	0	12.050	107.150	130.598	107.503	127.947	129.187	98.998
KIA	0	5.015	112.589	128.350	102.260	66.754	77.146	94.639	87.622	84.597
Gruppo HYUNDAI	0	5.015	112.589	140.400	209.410	197.352	184.649	222.586	216.809	183.595
TOYOTA	482.267	632.714	645.417	556.595	431.904	378.414	368.477	384.688	442.024	469.097
VOLVO	353.071	339.806	376.858	295.551	201.068	249.067	302.198	278.950	280.110	279.036
JAGUAR	83.994	69.852	54.030	72.876	41.765	56.356	49.932	55.916	78.566	75.152
HONDA	64.735	104.321	139.685	110.273	56.146	88.063	49.475	102.289	66.840	67.764
SUZUKI	129.055	100.688	132.885	79.381	55.824	55.841	63.208	55.595	46.519	37.919
ASTON MARTIN	4.462	7.053	7.423	6.488	2.649	4.200	4.416	3.792	3.828	3.967
LOTUS	5.054	3.062	2.629	2.106	1.619	2.613	1.442	1.043	1.369	1.492
GREAT WALL								899	756	0
MITSUBISHI	68.137	82.644	66.660	56.962	29.934	26.908	23.833	19.098	0	0
SAAB	121.059	125.876	117.140	87.182	19.833	31.643	12.570	0	60	149
DR	0	0	0	0	31	3.279	2.628	1.743	2	0
MAZDA	35.972	29.242	14.235	0	0	0	0	0	0	0
SUBARU	6.511	4.494	6.507	0	0	0	0	0	0	0
altre	33.390	3.756	4.212	3.625	2.842	4.134	4.754	4.784	3.660	7.106
TOTALE	13.205.800	13.180.476	13.467.330	12.359.734	10.958.345	11.295.571	11.050.279	10.105.977	10.085.505	10.307.216

Fonte: Elaborazioni UNRAE su dati Global Insight relativi ad EU27



CIRCOLANTE IN EUROPA DI AUTOVETTURE per Paesi (migliaia di unità)

Paesi	2005	2006	2007	2008	2009	2010	2011	2012	2013	2014
AUSTRIA	4.160	4.200	4.240	4.280	4.360	4.440	4.510	4.580	4.640	4.660
BELGIO	4.860	4.930	5.010	5.090	5.160	5.280	5.360	5.380	5.430	5.450
DANIMARCA	1.960	2.020	2.070	2.110	2.130	2.160	2.210	2.240	2.270	2.330
FINLANDIA	2.410	2.490	2.550	2.680	2.760	2.860	2.960	3.040	3.110	3.160
FRANCIA	30.100	30.400	30.710	30.850	31.050	31.300	31.530	31.600	31.650	31.680
GERMANIA	46.090	41.020	41.180	41.320	41.740	42.300	42.930	43.430	43.850	44.400
GRAN BRETAGNA	30.650	30.990	31.300	31.390	31.040	31.260	31.340	31.480	31.880	32.330
GRECIA	4.200	4.450	4.710	4.920	5.050	5.110	5.110	5.100	5.090	5.090
IRLANDA	1.660	1.780	1.870	1.920	1.900	1.870	1.850	1.850	1.850	1.850
ISLANDA	190	200	210	210	210	200	200	200	210	220
ITALIA	32.310	32.750	33.130	33.560	33.740	34.120	34.490	34.420	34.300	34.170
NORVEGIA	2.030	2.080	2.160	2.200	2.240	2.300	2.360	2.430	2.480	2.530
OLANDA	7.140	7.410	7.600	7.760	7.780	8.000	8.130	8.140	8.150	8.120
PORTOGALLO	4.200	4.290	4.370	4.410	4.420	4.480	4.480	4.460	4.420	4.440
SPAGNA	18.270	18.820	19.470	19.780	19.620	19.580	19.630	19.580	19.360	19.280
SVEZIA	4.160	4.200	4.260	4.280	4.310	4.340	4.390	4.450	4.470	4.520
SVIZZERA	3.860	3.910	3.960	3.990	4.010	4.080	4.160	4.250	4.330	4.380
TOTALE EUROPA OCC.	198.250	195.940	198.800	200.750	201.520	203.680	205.640	206.630	207.490	208.610

CIRCOLANTE IN EUROPA DI LIGHT TRUCK (CON PTT<=3,5 T) per Paesi (migliaia di unità)

Paesi	2.005	2006	2007	2008	2009	2010	2011	2012	2013	2014
AUSTRIA	273	287	292	355	328	337	350	360	360	390
BELGIO	513	530	549	555	614	628	670	700	710	750
DANIMARCA	397	438	470	467	465	454	470	460	450	470
FINLANDIA	223	232	273	298	236	235	360	380	390	380
FRANCIA	5.197	5303	5399	5460	5877	5977	6120	6150	6170	6210
GERMANIA	1.913	1964	1796	1845	2256	2328	2500	2550	2600	2700
GRAN BRETAGNA	3.111	3289	3410	3464	3631	3685	3850	3970	4040	4150
GRECIA	219	234	246	256	253	246	290	290	290	290
ISLANDA	20	20	20	20	20	20	20	20	20	20
IRLANDA	249	278	304	313	312	297	300	300	310	320
ITALIA	2.411	2491	2587	2655	2703	2706	2810	2780	2690	2610
NORVEGIA	299	323	356	372	366	376	420	430	440	470
OLANDA	850	867	907	930	813	776	790	780	760	770
PORTOGALLO	1.146	1161	1177	1181	1068	1007	990	970	970	950
SPAGNA	3.577	3757	2405	2401	3925	3898	3990	3920	3820	3860
SVEZIA	324	344	363	418	413	429	450	480	500	510
SVIZZERA	247	255	262	269	290	300	310	320	330	340
TOTALE EUROPA OCC.	20.969	21773	20816	21259	23570	23699	24690	24860	24850	25190

Fonte: Global Insight



IMMATRICOLAZIONI MONDIALI DI AUTOVETTURE per gruppi (in migliaia di unità)

gruppi	2005	2006	2007	2008	2009	2010	2011	2012	2013	2014
VOLKSWAGEN	4.750,9	5.267,3	5.647,2	5.610,5	5.996,4	6.680,9	7.725,7	8.450,1	8.787,5	9.317,1
TOYOTA	5.629,5	6.037,5	6.417,9	6.233,5	5.493,6	6.196,8	5.842,2	7.015,1	7.185,0	7.342,5
HYUNDAI	3.193,8	3.411,0	3.519,0	3.848,7	4.063,2	5.278,2	6.075,5	6.349,7	6.331,2	6.641,9
RENAULT/NISSAN**	2.055,7	1.961,4	2.007,3	1.943,7	1.940,1	2.236,0	5.564,2	5.557,3	6.363,3	6.579,1
GM	5.269,4	5.472,8	5.790,1	5.328,0	4.468,8	5.019,5	5.474,4	5.478,6	5.565,7	5.499,4
HONDA	2.556,4	2.721,9	2.898,9	3.048,0	2.796,1	2.883,6	2.461,4	3.005,2	3.415,0	3.581,0
FORD	3.494,6	3.705,9	3.391,8	3.126,8	2.766,8	3.021,3	3.124,0	3.161,5	3.522,2	3.501,6
PSA	2.783,5	2.927,4	2.955,1	2.823,4	2.950,1	3.100,0	3.003,7	2.596,2	2.520,8	2.781,3
SUZUKI	1.635,6	1.230,8	1.292,3	1.270,0	1.157,2	2.288,3	2.245,7	2.366,4	2.361,1	2.529,1
FIAT	1.506,9	1.702,6	1.922,4	1.863,6	1.992,9	1.865,3	2.283,7	2.389,6	2.419,1	2.295,0
BMW	1.238,0	1.291,4	1.391,1	1.336,9	1.197,3	1.406,0	1.565,3	1.687,3	1.809,7	1.949,2
DAIMLER	2.000,2	2.006,1	1.223,0	1.206,6	1.057,7	1.232,8	1.313,1	1.356,6	1.479,2	1.610,1
MAZDA	980,5	978,1	1.085,3	1.126,2	998,6	1.113,5	1.000,9	1.006,7	1.019,0	1.097,0
GEELY					507,1	743,5	817,3	808,9	887,5	854,2
MITSUBISHI	713,0	727,1	805,8	720,0	510,8	634,1	667,8	607,7	664,3	690,1
GREAT WALL						273,7	331,2	462,9	616,5	606,2
CHANGAN								246,1	388,5	521,5
SAIC								276,0	318,7	491,6
FUJI HEAVY	334,4	349,1	345,8	365,3	335,3	372,4	341,1	420,7	464,9	479,5
TATA°			384,9	354,8	325,0	459,8	474,7	530,3	454,6	478,9
CHERY						599,5	543,0	466,5	404,9	442,6
BYD						512,3	438,1	442,3	492,9	432,4
DONGFENG									300,3	357,2
FAW						434,9	406,6	304,9	301,2	276,6
MAHINDRA									228,3	224,5
NISSAN**	2.369,7	2.245,5	2.430,8	2.494,5	2.403,7	2.902,6				
CHRYSLER*			836,2	654,7	385,8	454,9				
PORSCHE	77,0	86,0	90,8	78,1	68,4	89,4				
SSANGYONG	109,5	107,4	118,1	88,3	50,6	69,7				
altre	4.056,6	5.266,0	5.772,0	5.960,2	7.530,8	5.249,2	5.543,1	5.445,4	3.210,1	3.223,0
TOTALE GENERALE	44.755,2	47.495,3	50.325,8	49.481,8	48.996,3	55.118,2	57.242,7	60.432,0	61.511,5	63.802,6

IMMATRICOLAZIONI MONDIALI DI LIGHT TRUCK per gruppi (in migliaia di unità)

gruppi	2005	2006	2007	2008	2009	2010	2011	2012	2013	2014
FORD	3.005,4	2.756,4	2.651,7	2.129,1	1.746,9	1.937,9	2.167,8	2.185,6	2.400,5	2.482,8
GM	3.490,0	3.199,2	3.088,9	2.409,4	1.739,6	1.927,4	2.127,9	2.148,7	2.351,6	2.455,1
TOYOTA	2.309,3	2.417,8	2.523,2	2.260,8	1.932,1	1.874,4	1.749,3	2.153,2	2.354,7	2.466,3
FIAT	419,3	471,0	562,2	544,9	487,4	492,6	1.836,2	1.916,1	2.033,9	2.476,2
SAIC						1.129,2	1.275,2	1.436,4	1.589,2	1.666,0
RENAULT/NISSAN**	385,3	385,0	402,7	357,8	273,4	303,4	1.336,6	1.306,3	1.394,1	1.456,9
HONDA	808,4	825,2	856,7	727,5	588,2	669,1	645,2	770,9	848,4	859,0
BAIC						637,9	585,4	609,0	765,3	672,1
HYUNDAI	691,1	680,0	738,2	601,5	628,5	673,3	734,1	678,9	668,0	700,4
CHANGAN						1.201,5	843,0	754,8	610,8	623,3
VOLKSWAGEN	316,7	369,8	424,4	433,8	359,8	419,1	541,8	580,7	609,5	615,0
DONGFENG						587,3	553,3	497,9	496,6	457,4
TATA°			262,6	263,2	268,6	351,2	402,3	440,4	409,0	292,0
PSA	447,8	454,8	483,6	467,7	374,5	443,2	453,1	402,1	379,3	389,2
DAIMLER	2.334,1	2.233,3	355,8	330,1	256,0	288,7	346,8	354,3	395,7	433,1
FUJI HEAVY	251,9	246,1	222,5	213,6	228,3	272,3	271,9	285,7	374,0	446,3
ISUZU	346,5	350,5	N.D.	N.D.	N.D.	305,4	290,0	366,0	363,0	316,2
MITSUBISHI	415,5	358,2	385,0	368,2	314,6	292,3	346,0	326,9	345,8	343,1
BRILLIANCE-JINBEI						264,9	304,0	292,0	311,4	319,8
MAHINDRA						193,2	316,3	356,0	336,1	295,0
MAZDA	202,3	227,8	241,2	199,7	151,2	204,5	227,9	258,9	283,8	273,6
SUZUKI	319,0	294,1	313,2	312,5	254,3	233,5	227,5	267,0	268,7	291,6
JIANGHUAI							210,2	232,1	265,1	222,0
BMW	83,6	72,7	82,2	73,4	55,2	67,0	118,2	144,3	159,3	168,4
JIANGLING						318,2	127,4	135,3	152,6	198,6
GREAT WALL						122,5	145,4	161,7	147,5	130,7
FAW						195,6	141,9	122,3	124,5	82,1
CHRYSLER*			1.825,0	1.330,0	926,2	1.042,8				
NISSAN**	1.096,8	1.062,1	1.009,2	932,6	708,6	857,3				
altre	2.812,3	3.277,4	3.746,0	3.953,8	5.286,1	1.575,3	1.485,9	1.523,3	1.429,0	1.400,3
TOTALE GENERALE	19.735,3	19.681,4	20.174,3	17.909,6	16.579,5	18.881,0	19.810,6	20.706,8	21.867,4	22.532,5

Fonte: Elaborazioni UNRAE su dati Global Insight e Oica

° Fino al 2006 dato compreso nel gruppo Ford

* Fino al 2006 dato compreso nel gruppo Daimler, dal 2011 nel Gruppo Fiat

** Dal 2011 dato compreso nel gruppo Renault/Nissan



IMMATRICOLAZIONI MONDIALI DI AUTOVETTURE per Paesi (in migliaia di unità)

		2005	2006	2007	2008	2009	2010	2011	2012	2013	2014
EUROPA OCC.	AUSTRIA	307,9	308,6	298,2	293,7	319,4	328,6	356,2	336,0	319,0	303,3
	BELGIO E LUSS.	528,6	577,0	576,1	588,3	523,5	597,1	622,1	537,1	532,7	532,7
	DANIMARCA	148,8	156,9	162,7	150,2	112,4	153,8	170,0	170,8	182,2	189,1
	FINLANDIA	148,2	145,7	125,6	139,7	90,6	112,0	126,1	111,3	103,5	106,2
	FRANCIA	2.067,8	2.000,5	2.064,6	2.050,3	2.302,4	2.251,7	2.204,2	1.898,8	1.790,5	1.795,9
	GERMANIA	3.342,1	3.468,0	3.148,2	3.090,0	3.807,2	2.916,3	3.173,6	3.082,5	2.952,4	3.036,8
	GRAN BRETAGNA	2.439,7	2.344,9	2.404,0	2.131,8	1.995,0	2.030,8	1.941,3	2.044,6	2.264,7	2.476,4
	GRECIA	269,7	267,7	279,8	267,2	220,5	141,5	97,7	58,5	58,7	71,2
	IRLANDA	171,7	178,5	186,6	151,6	57,1	88,4	89,9	79,6	74,4	96,3
	ISLANDA	18,2	17,1	15,9	9,0	2,0	3,1	5,0	7,9	7,3	9,5
	ITALIA	2.237,7	2.326,4	2.493,8	2.162,3	2.159,2	1.961,5	1.749,0	1.402,8	1.304,5	1.360,4
	NORVEGIA	109,9	109,2	129,2	110,6	98,7	127,8	138,3	138,0	142,1	144,2
	OLANDA	465,1	484,1	505,5	499,9	387,2	482,5	555,8	502,5	416,7	387,8
	PORTOGALLO	206,5	194,7	201,8	213,4	161,0	223,5	153,4	95,3	105,9	142,8
	SPAGNA	1.528,9	1.634,6	1.614,8	1.161,2	952,8	982,0	808,1	699,6	722,7	855,3
	SVEZIA	274,3	282,8	306,8	254,0	213,4	289,7	305,0	279,9	269,6	303,9
	SVIZZERA	264,9	269,4	284,7	288,6	266,0	294,2	319,0	328,1	307,9	301,9
TOTALE EUROPA OCC.		14.530,0	14.766,1	14.798,3	13.561,8	13.668,4	12.984,5	12.814,7	11.773,3	11.554,8	12.113,7
EUROPA OR.	BULGARIA		36,5	43,5	45,1	22,9	15,6	19,1	19,4	19,4	20,4
	CIPRO	18,2	18,5	22,9	22,2	37,5	32,7	14,5	11,0	7,1	8,3
	CROAZIA									27,8	34,0
	ESTONIA	19,6	25,5	30,9	24,3	8,2	8,8	15,4	17,3	19,5	20,9
	LETTONIA	16,7	25,6	32,5	19,2	3,7	5,0	11,0	10,7	10,6	12,5
	LITUANIA	10,5	14,2	21,0	21,5	7,0	8,0	13,2	12,2	12,2	14,5
	MALTA	7,0	5,9	5,3	4,5	5,5	3,9	5,3	5,9	5,7	6,5
	POLONIA	235,5	238,7	292,4	319,9	320,3	315,9	277,4	272,7	289,9	327,2
	REP.CECA	127,4	124,0	132,5	143,7	161,7	169,2	173,3	174,0	164,7	192,3
	ROMANIA	215,5	247,5	312,5	285,5	116,0	94,5	81,7	66,4	57,7	70,2
	RUSSIA	1.520,2	1.911,2	2.514,9	2.897,5	1.465,7	1.912,8	2.653,7	2.755,4	2.598,0	2.326,9
	SLOVACCHIA	56,9	59,1	59,7	70,0	74,7	64,0	68,2	69,3	66,0	72,2
	SLOVENIA	59,3	58,5	65,5	68,5	55,7	59,2	58,4	48,6	50,9	53,3
	TURCHIA	438,6	373,2	357,5	306,0	369,8	509,8	593,5	556,3	664,7	587,3
	UNGHERIA	199,0	196,7	171,7	158,3	60,2	43,8	45,1	53,0	56,1	67,5
altri	295,9	437,5	581,4	631,2	196,6	201,9	314,3	347,4	313,0	360,6	
TOTALE EUROPA OR.		3.220,3	3.772,6	4.644,2	5.017,4	2.905,5	3.445,1	4.344,1	4.419,6	4.363,3	4.174,6
NAFTA	CANADA	847,4	858,8	841,6	872,7	729,0	694,3	682,0	748,5	781,7	776,1
	MESSICO	714,0	681,0	641,4	589,1	439,1	503,8	592,1	649,3	686,9	736,9
	USA	7.660,0	7.761,6	7.562,3	6.769,1	5.400,9	5.635,4	6.089,4	7.241,9	7.606,0	7.714,1
TOTALE NAFTA		9.221,4	9.301,4	9.045,3	8.230,9	6.569,0	6.833,5	7.363,5	8.639,7	9.074,6	9.227,1
ASIA	CINA	3.971,1	5.176,0	6.297,5	6.755,6	10.331,3	13.757,8	14.472,4	15.495,2	16.184,9	18.071,3
	COREA DEL SUD	941,5	977,1	1.040,4	1.020,5	1.234,6	1.318,3	1.324,1	1.325,2	1.286,7	1.392,8
	GIAPPONE	4.748,5	4.612,3	4.325,5	4.184,3	3.905,3	4.203,2	3.509,0	4.572,3	4.525,3	4.679,4
	INDIA	1.106,9	1.311,4	1.511,8	1.545,4	1.816,9	2.387,2	2.510,3	2.781,9	2.277,2	2.392,9
	altri	4.200,2	4.093,0	4.411,0	4.690,6	4.472,8	5.344,0	5.582,6	5.738,5	3.446,3	3.266,6
TOTALE ASIA		14.968,2	16.169,8	17.586,2	18.196,4	21.760,9	27.010,5	27.398,4	29.913,1	27.720,4	29.803,0
AMERICA LATINA	ARGENTINA	271,9	314,8	411,8	441,1	385,5	489,3	626,0	600,9	752,2	525,5
	BRASILE	1.369,2	1.556,2	1.975,5	2.193,3	2.474,8	2.644,7	2.647,3	2.851,5	3.050,7	2.800,6
	altri	676,9	786,6	980,1	868,0	701,0	931,9	1.022,8	1.051,5	1.098,5	1.025,0
TOTALE AMERICA LAT.		2.318,0	2.657,6	3.367,4	3.502,4	3.561,3	4.065,9	4.296,1	4.503,9	4.901,4	4.351,1
ALTRI STATI		952,0	1.085,5	1.130,2	1.149,8	879,5	998,0	1.083,1	1.182,4	3.897,0	4.133,1
TOTALE GENERALE		45.209,9	47.753,0	50.571,6	49.658,7	49.344,6	55.337,5	57.299,9	60.432,0	61.511,5	63.802,6

Fonti: OICA e ACEA



IMMATRICOLAZIONI MONDIALI DI LIGHT TRUCK per Paesi (in migliaia di unità)

		2005	2006	2007	2008	2009	2010	2011	2012	2013	2014
EUROPA OCC.	AUSTRIA	28,7	30,4	32,3	32,7	25,6	28,0	32,6	31,6	32,8	33,4
	BELGIO E LUSS.	62,6	61,0	68,9	68,5	54,2	55,6	67,8	61,4	60,0	60,5
	DANIMARCA	55,9	62,9	56,1	33,6	15,3	16,3	23,5	24,1	24,2	28,7
	FINLANDIA	14,1	15,3	16,9	15,5	8,7	11,1	15,2	12,1	11,1	11,3
	FRANCIA	419,0	439,3	460,6	459,0	372,6	415,5	429,8	384,6	367,8	372,2
	GERMANIA	175,2	197,2	221,5	223,2	169,4	196,5	240,7	226,1	219,9	235,5
	GRAN BRETAGNA	322,9	332,0	341,7	291,0	186,8	222,9	267,4	248,3	279,5	326,9
	GRECIA	23,1	23,7	24,0	22,2	14,6	10,6	11,0	7,0	7,1	5,0
	IRLANDA	36,8	41,0	44,1	30,0	9,3	10,4	11,4	10,1	10,1	16,3
	ISLANDA	2,2	2,5	2,8	1,2	0,3	0,2	0,4	0,5	0,6	0,9
	ITALIA	219,3	239,0	243,8	223,5	178,0	181,6	170,8	106,2	92,3	104,8
	NORVEGIA	35,2	42,6	45,6	34,9	23,5	29,0	42,0	33,6	32,4	30,8
	OLANDA	65,9	64,6	80,8	84,7	51,3	49,6	58,6	56,6	50,8	52,0
	PORTOGALLO	66,6	64,5	68,4	55,4	38,9	45,7	35,1	16,0	18,3	26,4
	SPAGNA	386,1	273,8	275,4	166,0	106,7	116,1	105,2	75,6	86,2	114,7
	SVEZIA	34,7	39,4	44,1	39,2	27,4	37,9	46,8	40,3	37,8	42,2
SVIZZERA	22,3	23,5	25,8	24,7	22,1	24,7	36,3	33,9	32,3	32,0	
TOTALE EUROPA OCC.		1.970,6	1.952,7	2.052,8	1.805,3	1.304,7	1.451,7	1.594,6	1.368,0	1.363,2	1.493,6
EUROPA OR.	BULGARIA			8,5	8,7	2,8	3,1	2,4	3,7	3,7	4,1
	ESTONIA		3,7	4,6	2,8	0,9	1,1	2,5	2,8	3,0	3,3
	LETONIA		2,5	3,3	1,9	0,4	0,5	1,6	2,1	2,4	2,7
	LITUANIA		4,3	4,0	2,9	0,7	0,9	1,9	1,7	2,0	2,2
	POLONIA	36,2	40,1	53,4	58,3	41,6	38,7	41,4	36,9	43,9	47,5
	REP.CECA	38,8	49,5	62,0	60,0	19,4	11,6	13,3	12,1	11,9	13,5
	ROMANIA	35,9	32,9	24,5	33,1	15,4	6,9	11,8	12,4	10,1	12,4
	RUSSIA	186,7	194,7	238,8	226,8	111,5	139,5	247,9	201,9	193,0	169,4
	SLOVACCHIA	14,4	19,5	23,6	26,9	15,7	6,9	6,6	5,7	5,3	5,6
	SLOVENIA	6,8	6,2	7,8	8,5	5,2	5,3	6,0	6,0	6,3	6,4
	TURCHIA	276,2	248,8	237,3	188,0	187,3	251,1	270,9	221,5	188,7	180,4
	UNGHERIA	19,1	21,6	21,9	23,7	10,6	9,2	11,5	11,0	11,5	15,5
altri	108,2	115,7	94,7	97,5	48,0	69,2	74,0	61,3	64,3	54,0	
TOTALE EUROPA OR.		722,3	739,5	784,4	739,1	459,5	544,0	691,8	579,1	546,1	517,0
NAFTA	CANADA	742,5	755,3	797,9	744,6	713,9	847,7	898,9	921,8	968,3	1.066,9
	MESSICO	424,6	461,4	457,5	433,7	315,9	318,2	315,0	346,2	376,5	398,6
	USA	9.340,7	8.798,4	8.556,6	6.418,6	4.997,0	5.928,9	6.681,3	7.241,3	7.998,1	8.805,0
TOTALE NAFTA		10.507,8	10.015,1	9.812,0	7.596,9	6.026,8	7.094,8	7.895,2	8.509,3	9.342,9	10.270,5
ASIA	CINA	2.113,0	2.380,7	2.678,7	2.887,1	4.307,4	5.348,1	4.941,5	4.949,6	5.186,1	5.030,4
	COREA DEL SUD	199,4	197,4	193,8	166,0	188,2	218,6	229,8	220,3	226,0	204,1
	GIAPPONE	980,0	970,5	849,6	767,3	633,6	670,3	604,0	655,7	731,0	774,6
	INDIA	300,0	373,6	431,1	444,9	526,3	544,6	714,6	792,4	725,5	557,3
	altri	1.631,8	1.383,4	1.445,7	1.502,4	1.350,8	1.337,3	1.350,3	1.681,5	1.766,3	1.684,2
TOTALE ASIA		5.224,2	5.305,6	5.598,9	5.767,7	7.006,3	8.118,9	7.840,2	8.299,5	8.634,9	8.250,6
AMERICA LATINA	ARGENTINA	91,5	112,8	141,7	155,0	119,4	83,6	140,6	146,8	148,9	125,5
	BRASILE	284,1	330,9	427,1	544,9	596,8	410,4	507,2	510,2	531,3	532,5
TOTALE AMERICA LAT.		614,8	762,8	960,5	1.033,0	965,8	765,5	983,8	991,8	1.039,5	1.009,7
ALTRI STATI		695,6	905,7	965,7	967,6	816,4	906,1	805,0	959,1	940,8	991,1
TOTALE GENERALE		19.735,3	19.681,4	20.174,3	17.909,6	16.579,5	18.881,0	19.810,6	20.706,8	21.867,4	22.532,5

Fonti: Global Insight e varie



PRODUZIONE MONDIALE DI AUTOVETTURE per Paesi (in migliaia di unità)

		2005	2006	2007	2008	2009	2010	2011	2012	2013	2014	
EUROPA OCC.	AUSTRIA	230,5	248,1	200,0	125,8	56,6	86,2	130,3	123,6	146,6	136,0	
	BELGIO E LUSS.	895,1	881,9	789,7	680,1	524,6	529,0	560,8	504,1	465,5	481,6	
	FINLANDIA	21,2	32,4	24,0	17,5	10,9	6,4	2,5	2,9	7,6	45,0	
	FRANCIA	3.113,0	2.723,2	2.550,9	2.145,9	1.819,5	1.924,2	1.931,0	1.682,8	1.458,0	1.495,0	
	GERMANIA	5.350,2	5.398,5	5.709,1	5.532,0	4.964,5	5.552,4	5.871,9	5.388,5	5.439,9	5.604,0	
	GRAN BRETAGNA	1.596,4	1.442,1	1.534,6	1.446,6	999,5	1.270,4	1.343,8	1.464,9	1.509,8	1.528,1	
	ITALIA	725,5	892,5	910,9	659,2	661,1	573,2	485,6	396,8	388,5	401,3	
	NORVEGIA											
	OLANDA	115,1	87,3	61,9	59,2	50,6	48,0	40,8	24,9	0,0	0,0	
	PORTOGALLO	137,6	143,5	134,0	132,2	101,7	114,6	141,8	115,7	109,7	117,7	
	SPAGNA	2.098,2	2.078,6	2.195,8	1.943,0	1.812,7	1.913,5	1.839,1	1.539,7	1.754,7	1.898,3	
	SVEZIA	288,7	288,6	316,9	252,3	128,7	177,1	189,0	162,8	161,1	154,2	
	TOTALE EUROPA OCC.		14.571,5	14.216,7	14.427,8	12.993,8	11.130,4	12.195,0	12.536,6	11.406,7	11.441,4	11.861,2
EUROPA OR.	POLONIA	540,1	632,3	695,0	842,0	818,8	785,0	741,0	539,7	475,0	473,0	
	REP.CECA	596,8	848,8	925,1	934,0	976,4	1.069,5	1.192,0	1.171,8	1.128,5	1.246,5	
	ROMANIA	174,5	201,7	234,1	231,1	279,3	323,6	310,2	326,6	410,9	391,4	
	RUSSIA	1.067,5	1.172,6	1.286,8	1474,5	595,2	1.208,4	1.744,1	1.970,1	1.919,6	1.683,7	
	SLOVACCHIA	218,3	295,4	571,1	575,8	461,3	561,9	639,8	926,6	975,0	993,0	
	SLOVENIA	138,4	119,2	174,2	180,2	202,6	201,0	169,0	126,8	89,4	118,5	
	TURCHIA	454,9	547,1	635,9	644,2	510,9	603,4	639,7	577,3	633,6	733,4	
	UNGHERIA	148,5	187,6	288,0	342,4	131,6	208,6	211,2	215,4	220,0	224,6	
	altri	296,2	405,1	543,6	596,6	263,1	114,7	95,5	224,9	189,6	328,2	
	TOTALE EUROPA OR.		3.635,2	4.409,8	5.353,8	5.820,8	4.239,2	5.076,1	5.742,5	6.079,2	6.041,6	6.192,3
NAFTA	CANADA	1.356,2	1.389,5	1.315,7	1.190,7	821,8	967,1	990,5	1.040,3	965,2	913,5	
	MESSICO	845,2	1.095,9	1.197,8	1.215,7	948,0	1.386,1	1.657,1	1.810,0	1.772,0	1.915,7	
	USA	4.260,9	4.319,4	3.861,9	3.728,4	2.180,3	2.731,1	2.977,0	4.105,9	4.368,8	4.253,1	
TOTALE NAFTA		6.462,3	6.804,8	6.375,4	6.134,8	3.950,1	5.084,3	5.624,6	6.956,2	7.106,0	7.082,3	
ASIA	CINA	3.137,7	4.310,6	5.400,6	5.676,0	8.441,2	13.897,1	14.485,3	15.523,7	18.084,2	19.919,8	
	COREA DEL SUD	3.357,1	3.489,4	3.723,5	3.450,5	3.158,4	3.866,2	4.221,6	4.167,1	4.122,6	4.124,1	
	GIAPPONE	9.016,1	9.756,5	9.944,6	9.917,0	6.862,2	8.310,4	7.158,5	8.554,5	8.189,3	8.277,1	
	INDIA		1.263,6	1.473,1	1.598,3	1.863,8	2.831,5	3.040,1	3.296,2	3.155,7	3.158,2	
	altri	2.643,9	1.401,4	1.374,7	1.492,0	1.233,0	3.503,6	3.575,8	3.618,2	3.692,1	3.759,8	
TOTALE ASIA		18.154,8	20.221,5	21.916,5	22.133,8	21.558,6	32.408,8	32.481,3	35.159,7	37.243,9	39.239,0	
AMERICA LATINA	ARGENTINA	174,2	219,4	289,2	332,4	322,3	508,4	577,2	497,4	506,5	363,7	
	BRASILE	1.853,3	1.905,3	2.259,2	2.422,6	2.483,1	2.584,7	2.519,4	2.589,2	2.723,0	2.314,8	
	altri	153,0	219,3	278,8	185,5	157,8	50,6	40,6	82,1	91,3	73,0	
TOTALE AMERICA LAT.		2.180,5	2.344,0	2.827,2	2.940,5	2.963,2	3.143,7	3.137,2	3.168,7	3.320,8	2.751,5	
ALTRI STATI		524,2	617,0	560,8	632,6	932,2	357,0	375,6	299,5	484,8	399,0	
TOTALE GENERALE		45.528,5	48.613,8	51.461,5	50.656,3	44.773,7	58.264,9	59.897,8	63.070,0	65.638,5	67.525,3	

Fonte: 2005/2009 ACEA - dal 2010 OICA



PRODUZIONE MONDIALE DI LIGHT TRUCK per Paesi (in migliaia di unità)

		2005	2006	2007	2008	2009	2010	2011	2012	2013	2014
EUROPA OCC.	BELGIO E LUSS.										
	FRANCIA	382,2	386,5	393,2	349,1	198,8	262,5	311,9	285,0	282,0	322,0
	GERMANIA	193,0	202,4	251,6	246,3	148,1	212,5	275,0	260,8	278,3	303,5
	GRAN BRETAGNA	186,9	188,3	195,9	175,6	80,2	111,4	103,0	94,0	68,8	55,3
	ITALIA	269,7	272,2	320,9	315,0	158,1	236,0	270,3	241,2	236,0	271,0
	PORTOGALLO	79,1	78,5	36,1	36,2	22,2	39,8	46,4	43,8	38,2	38,0
	SPAGNA	579	619,4	599,6	523,3	331,1	437,2	479,3	392,6	385,0	477,1
TOTALE EUROPA OCC.		1.689,9	1.747,3	1.797,3	1.645,5	938,5	1.299,4	1.485,9	1.317,4	1.288,3	1.466,9
EUROPA OR.	POLONIA	67,7	76,1	86,1	92,9	49,9	74,0	90,3	111,1	111,1	115,9
	REP.CECA	1,2	1,1	6,2	6,3	2,7	2,7	3,0	2,5	0,0	0,0
	ROMANIA	20,1	11,4	7,4	14,0	17,0	27,3	24,9	11,2	0,0	0,0
	RUSSIA	192,3	216,9	232,7	192,9	76,0	121,5	146,3	158,4	168,5	121,6
	SLOVENIA	39,6	33,9	24,2	17,6	10,2	10,3	5,2	4,1	4,3	0,1
	TURCHIA	375,7	391,0	417,1	452,3	342,1	459,4	501,6	456,0	448,3	395,3
	altri	21,0	22,0	28,6	29,4	25,4	25,1	31,4	21,9	1,5	1,1
TOTALE EUROPA OR.		717,6	752,4	802,3	805,4	523,3	720,3	802,7	765,2	733,7	634,0
NAFTA	CANADA	1.267,4	1.107,3	1.226,3	855,5	657,3	1.095,5	1.134,7	1.413,8	1.404,8	1.468,7
	MESSICO	759,0	858,9	805,1	868,8	549,5	864,4	886,3	1.051,9	1.138,9	1.277,3
	USA	7.257,1	6.494,3	6.623,3	4.727,6	3.409,0	4.866,0	5.441,5	5.958,8	6.446,8	7.118,3
TOTALE NAFTA		9.283,5	8.460,5	8.654,7	6.451,9	4.615,8	6.825,9	7.462,5	8.424,5	8.990,5	9.864,3
ASIA	CINA	2.130,5	2.401,4	2.700,6	2.905,7	4.410,8	1.946,8	1.845,4	1.874,7	1.976,7	1.870,7
	COREA DEL SUD	305,0	307,7	310,1	327,7	311,5	367,2	397,7	359,0	295,0	287,9
	GIAPPONE	1.423,5	1.319,2	1.204,3	1.184,3	829,7	787,6	718,4	794,8	851,1	883,4
	INDIA		416,5	491,1	467,1	538,2	395,3	511,2	553,0	515,9	433,3
	INDONESIA					405,5	101,6	151,4	169,7	140,2	157,0
	IRAN							198,7	121,9	105,1	148,5
	TAILANDIA	837,2	882,7	996,8	979,1	676,5	1.073,4	904,9	1.448,6	1.343,9	1.121,8
	altri	1.123,6	560,4	651,0	707,6	231,3	336,1	136,9	158,7	154,7	135,3
TOTALE ASIA		5.819,8	5.887,9	6.353,9	6.571,5	7.403,5	5.008,0	4.864,6	5.480,4	5.382,6	5.037,9
AMERICA LATINA	ARGENTINA	142,3	209,5	252,3	255,8	183,6	187,2	227,2	246,1	257,6	233,1
	BRASILE	361,3	369,3	389,7	443,8	447,7	566,6	615,7	643,7	762,2	658,4
	altri	120,0	140,3	135,0	133,8	95,7	21,8	18,3	20,8	17,9	12,0
TOTALE AMERICA LAT.		623,6	719,1	777,0	833,4	727,0	775,6	861,2	910,6	1.037,7	903,5
ALTRI STATI		170,1	285,9	420,9	426,0	346,1	121,8	148,2	171,8	197,5	202,7
TOTALE GENERALE		18.304,5	17.853,1	18.806,1	16.733,7	14.554,2	14.751,0	15.625,1	17.069,9	17.630,3	18.109,3

Fonte: 2004 Global Insight - 2005/2009 ACEA - dal 2010 OICA



IMMATRICOLAZIONI DI AUTOVETTURE A PRIVATI per sesso

sesso	QUOTE PERCENTUALI									
	2005	2006	2007	2008	2009	2010	2011	2012	2013	2014
donne	37,5	37,8	38,7	39,9	41,5	41,8	40,7	40,4	40,1	39,9
uomini	62,5	62,2	61,3	60,1	58,5	58,2	59,3	59,6	59,9	60,1
TOTALE	100,0	100,0	100,0	100,0	100,0	100,0	100,0	100,0	100,0	100,0

IMMATRICOLAZIONI DI AUTOVETTURE A PRIVATI per fasce di età

età	QUOTE PERCENTUALI									
	2005	2006	2007	2008	2009	2010	2011	2012	2013	2014
18-29 anni	13,4	12,4	12,4	14,6	12,1	11,8	10,7	9,3	8,3	8,0
30-45 anni	39,8	38,4	36,7	36,8	34,8	34,7	34,6	33,6	32,3	31,2
46-55 anni	21,5	21,7	21,5	21,0	21,6	22,8	24,0	24,8	25,3	25,8
56-65 anni	15,3	16,0	16,6	15,8	17,3	17,4	17,9	18,4	19,1	19,2
oltre 65 anni	10,0	11,4	12,8	11,9	14,2	13,4	12,8	13,8	15,0	15,8
TOTALE	100,0	100,0	100,0	100,0	100,0	100,0	100,0	100,0	100,0	100,0

IMMATRICOLAZIONI DI AUTOVETTURE A PRIVATI per nazionalità

Paese	VALORI ASSOLUTI									
	2005	2006	2007	2008	2009	2010	2011	2012	2013	2014
SVIZZERA	6.580	6.734	7.367	5.953	6.650	5.841	4.978	3.821	3.628	3.722
ROMANIA	5.202	5.937	9.809	9.229	7.829	6.387	5.423	3.891	3.260	3.353
GERMANIA	4.479	4.669	4.991	4.298	4.756	3.974	3.130	2.478	2.222	2.385
FRANCIA	3.875	3.987	4.333	3.408	3.887	3.272	2.698	1.994	1.852	1.957
ALBANIA	3.292	3.781	4.976	4.139	4.170	3.437	2.829	2.047	1.644	1.826
CINA REPUBBLICA POPOLARE	1.808	2.078	2.725	2.581	2.306	2.098	2.177	1.532	1.364	1.569
GRAN BRETAGNA E IRLANDA DEL NORD	1.745	1.791	1.917	1.642	1.699	1.459	1.198	1.029	896	957
ARGENTINA	1.972	1.942	2.236	1.830	1.856	1.672	1.275	1.025	949	955
BRASILE	1.172	1.345	1.595	1.524	1.580	1.355	1.187	931	742	827
BELGIO	1.563	1.555	1.680	1.327	1.520	1.236	1.078	845	777	819
VENEZUELA	1.540	1.555	1.635	1.421	1.463	1.278	1.021	877	693	770
MOLDAVIA	541	816	1.255	1.368	1.430	1.345	1.135	899	752	738
UCRAINA	573	796	1.185	1.236	1.411	1.281	1.041	767	679	674
PERÙ	910	1.110	1.346	1.271	1.350	1.248	1.035	738	621	670
LIBIA	1.469	1.515	1.610	1.176	1.468	1.138	873	713	673	627
STATI UNITI D'AMERICA	1.184	1.185	1.232	1.016	1.224	1.033	836	666	675	609
POLONIA	1.071	1.131	1.351	1.299	1.332	1.075	904	646	624	602
IUGOSLAVIA	1.743	1.642	1.963	1.469	1.389	1.087	834	540	450	471
TOTALE IMM. A STRANIERI	58.585	62.258	75.147	65.041	66.854	56.863	47.479	36.041	31.828	33.169
TOT. IMM.NI A PRIVATI	1.634.288	1.668.951	1.815.215	1.482.097	1.669.453	1.407.389	1.163.467	897.992	832.797	852.222

QUOTE SU TOTALE IMMATRICOLATO A STRANIERI

SVIZZERA	11,2	10,8	9,8	9,2	9,9	10,3	10,5	10,6	11,4
ROMANIA	8,9	9,5	13,1	14,2	11,7	11,2	11,4	10,8	10,2
GERMANIA	7,6	7,5	6,6	6,6	7,1	7,0	6,6	6,9	7,0
FRANCIA	6,6	6,4	5,8	5,2	5,8	5,8	5,7	5,5	5,8
ALBANIA	5,6	6,1	6,6	6,4	6,2	6,0	6,0	5,7	5,2
CINA REPUBBLICA POPOLARE	3,1	3,3	3,6	4,0	3,4	3,7	4,6	4,3	4,3
GRAN BRETAGNA E IRLANDA DEL NORD	3,0	2,9	2,6	2,5	2,5	2,6	2,5	2,9	2,8
ARGENTINA	3,4	3,1	3,0	2,8	2,8	2,9	2,7	2,8	3,0
BRASILE	2,0	2,2	2,1	2,3	2,4	2,4	2,5	2,6	2,3
BELGIO	2,7	2,5	2,2	2,0	2,3	2,2	2,3	2,3	2,4
VENEZUELA	2,6	2,5	2,2	2,2	2,2	2,2	2,2	2,4	2,2
MOLDAVIA	0,9	1,3	1,7	2,1	2,1	2,4	2,4	2,5	2,4
UCRAINA	1,0	1,3	1,6	1,9	2,1	2,3	2,2	2,1	2,1
PERÙ	1,6	1,8	1,8	2,0	2,0	2,2	2,2	2,0	2,0
LIBIA	2,5	2,4	2,1	1,8	2,2	2,0	1,8	2,0	2,1
STATI UNITI D'AMERICA	2,0	1,9	1,6	1,6	1,8	1,8	1,8	1,8	2,1
POLONIA	1,8	1,8	1,8	2,0	2,0	1,9	1,9	1,8	2,0
IUGOSLAVIA	3,0	2,6	2,6	2,3	2,1	1,9	1,8	1,5	1,4
TOTALE IMM. A STRANIERI	100,0	100,0	100,0	100,0	100,0	100,0	100,0	100,0	100,0

Elaborazioni UNRAE su dati al 30/04/2015

EVOLUZIONE DEL POSSESSO DI AUTOVETTURE per età

2003			
età possessore	n° famiglie con 1 auto	n° fam. totale	quota %
18-24 anni	74.159	106.528	69,6
25-29 anni	534.259	634.683	84,2
30-34 anni	1.255.374	1.363.223	92,1
35-39 anni	1.994.769	2.124.587	93,9
40-44 anni	1.989.072	2.087.994	95,3
45-49 anni	1.910.602	2.028.787	94,2
50-54 anni	2.013.283	2.148.565	93,7
55-59 anni	1.897.087	2.079.389	91,2
60-64 anni	1.731.315	2.035.187	85,1
65-69 anni	1.533.619	2.035.603	75,3
70-74 anni	1.210.613	1.977.720	61,2
75 anni e più	1.189.817	3.431.591	34,7
TOTALE FAMIGLIE	17.517.951	22.280.140	78,6

2013			
età possessore	n° famiglie con 1 auto	n° fam. totale	quota %
18-24 anni	45.245	78.733	57,5
25-29 anni	370.969	506.697	73,2
30-34 anni	992.758	1.166.908	85,1
35-39 anni	1.791.923	2.040.740	87,8
40-44 anni	2.190.655	2.459.280	89,1
45-49 anni	2.546.002	2.835.754	89,8
50-54 anni	2.496.844	2.743.916	91,0
55-59 anni	2.159.846	2.468.415	87,5
60-64 anni	1.905.504	2.153.662	88,5
65-69 anni	1.827.351	2.169.403	84,2
70-74 anni	1.519.439	2.084.170	72,9
75 anni e più	2.176.421	4.788.616	45,4
TOTALE FAMIGLIE	20.158.124	25.650.382	78,6

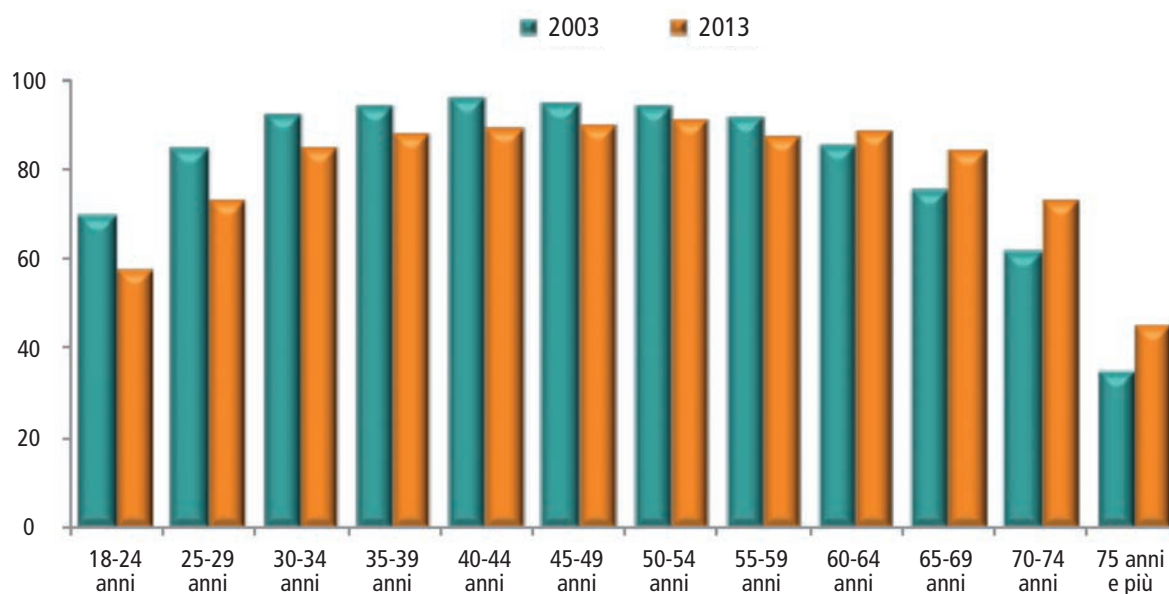

Fonte: dati Istat indagine Bilanci delle Famiglie

RETI AUTORIZZATE DI VENDITA AUTOVETTURE IN ITALIA

	2002	2007	2012	2013	2014	2015
Ragioni sociali	3.450	2.950	2.250	2.011	1.762	1.576
Mandati	4.330	3.850	3.303	3.292	3.007	2.725
Sedi (franchise points)	6.130	5.750	5.215	5.011	4.555	4.139

RETI AUTORIZZATE DI VENDITA IN ITALIA per regione

Regione	mandati di vendita			punti di vendita (franchise points)		
	2013	2014	2015	2013	2014	2015
LOMBARDIA	555	534	478	910	867	786
EMILIA ROMAGNA	306	286	276	460	428	397
TOSCANA	303	281	257	449	425	394
PIEMONTE	291	253	235	463	416	389
VENETO	275	269	229	460	428	376
SICILIA	216	189	170	292	259	242
LAZIO	197	179	152	347	304	266
CAMPANIA	167	168	146	237	222	191
PUGLIA	142	128	119	200	175	169
MARCHE	108	106	95	168	158	144
CALABRIA	111	105	90	145	135	120
ABRUZZO	101	98	85	142	126	118
SARDEGNA	107	90	84	137	108	98
LIGURIA	102	85	76	153	124	110
FRIULI V.G.	89	64	75	134	126	115
TRENTINO A.A.	60	61	55	91	86	75
UMBRIA	62	57	49	93	86	76
BASILICATA	38	28	29	43	38	36
VALLE D'AOSTA	15	10	13	24	19	19
MOLISE	18	16	12	26	25	18
TOTALE	3.263	3.007	2.725	4.974	4.555	4.139

I mandati e punti vendita si intendono come somma di franchise contracts e di franchise points di proprietà dei dealer per le marche considerate (non si parla quindi di sedi fisiche ma del numero complessivo di marchi rappresentati nelle sedi)

I marchi considerati sono 32: Alfa Romeo, Audi, BMW, Citroën, Dacia, Fiat, Ford, Honda, Hyundai, Jaguar, Jeep, Kia, Lancia, Land Rover, Lexus, Mazda, Mercedes, Mini, Mitsubishi, Nissan, Opel, Peugeot, Porsche, Renault, Seat, Skoda, Smart, Subaru, Suzuki, Toyota, Volkswagen, Volvo
Escluse le filiali dirette di proprietà delle Case automobilistiche

Fonte: Elaborazioni Centro Ricerche Quintegia - agg.to 01/2015



RETI AUTORIZZATE DI VENDITA VEICOLI COMMERCIALI LEGGERI IN ITALIA

	2013	2014	2015
Ragioni sociali		904	812
Mandati	1.068	959	887
Sedi (franchise points)	1.586	1.423	1.341

RETI AUTORIZZATE DI VENDITA IN ITALIA per regione

Regione	2015	
	Mandati	Punti vendita (franchise points)
LOMBARDIA	153	255
EMILIA ROMAGNA	91	125
TOSCANA	81	123
PIEMONTE	69	124
VENETO	78	131
SICILIA	55	78
LAZIO	55	90
CAMPANIA	48	58
PUGLIA	43	54
MARCHE	24	42
CALABRIA	33	40
ABRUZZO	30	39
SARDEGNA	36	43
LIGURIA	25	38
FRIULI V.G.	17	29
TRENTINO A.A.	17	29
UMBRIA	16	24
BASILICATA	10	11
VALLE D'AOSTA	4	5
MOLISE	2	3
TOTALE	887	1.341

I mandati e punti vendita si intendono come somma di franchise contracts e di franchise points di proprietà dei dealer per le marche considerate (non si parla quindi di sedi fisiche ma del numero complessivo di marchi rappresentati nelle sedi)

I marchi considerati sono 10: Citroën, Fiat Professional, Ford, Iveco, Mercedes-Benz, Nissan, Opel, Peugeot Professional, Renault, Volkswagen Veicoli Commerciali. Escluse le filiali dirette di proprietà delle Case automobilistiche, inclusi concessionari autoveicoli abilitati alla vendita di LCV ma non strettamente specializzati nella vendita a clienti professionali

Fonte: Elaborazioni Centro Ricerche Quintegia - agg.to 01/2015

GLI INVESTIMENTI PUBBLICITARI DEL SETTORE AUTOMOBILISTICO IN ITALIA

TOTALE INVESTIMENTI PUBBLICITARI PER MEDIA (€)

	Investimenti 2014	Investimenti 2013	Var. %
Televisione	404.360.000	383.647.000	5,40
Radio	84.441.000	91.955.000	-8,17
Quotidiani	22.011.000	27.737.000	-20,64
Periodici	10.083.000	12.244.000	-17,65
Out of home	14.816.000	18.928.000	-21,72
Cinema	3.211.000	7.263.000	-55,79
Internet	42.344.000	44.067.000	-3,91
TOTALE	581.266.000	585.841.000	-0,78

Fonte: varie

**PREZZO MEDIO PONDERATO* IMMATRICOLAZIONI DI AUTOVETTURE E FUORISTRADA
per segmento**

segmento	2009	2010	2011	2012	2013	2014
A - CITY CAR	10.825	10.759	10.873	11.010	11.455	11.654
B - UTILITARIE	13.038	13.299	13.818	13.995	14.462	14.815
C - MEDIE	19.962	20.221	20.710	20.994	21.529	22.154
D - MEDIO GRANDI	30.973	31.084	31.738	32.078	32.108	33.052
E - GRANDI	55.810	56.705	57.221	55.057	54.791	58.042
F - LUSSO	113.362	115.946	116.732	109.883	110.414	103.770
TOTALE MERCATO	17.413	17.895	19.043	18.964	18.877	19.400

* Calcolato sul prezzo reale a cliente (compresa IVA, IPT, sconti e optional)

Elaborazioni UNRAE su dati al 30/04/2015



IMMATRICOLAZIONI IN ITALIA DI MOTOCICLI (CON CILINDRATA > 50 CC.) per marca

marca	2005	2006	2007	2008	2009	2010	2011	2012	2013	2014
APRILIA	32.017	27.421	27.447	23.345	22.629	14.248	11.527	7.688	3.935	2.858
AXY XINGYUE		100	642	639	333	219	106	45	47	27
BENELLI	694	261	394	474	426	268	712	687	537	504
BENZHOU	5	211	260	277	170	125	54	26	13	5
BETA	1.967	2.201	2.243	2.366	2.320	1.984	1.782	1.390	1.515	1.514
BMW	12.827	13.596	14.307	15.139	13.213	14.461	13.635	10.242	10.041	10.826
BUELL	969	908	932	756	534	478	22	10		2
CAGIVA	1.579	1.468	1.166	479	321	266	94	44	22	8
CF MOTO	545	725	349	318	125	19	7	4	1	2
DAELIM	351	161	46	143	62	34	34	50	17	17
DERBI	820	632	764	1.419	1.439	1.276	660	466	287	329
DUCATI	9.646	9.297	10.231	10.801	9.074	8.863	8.420	5.722	4.991	4.286
ENFIELD	24	31	104	168	85	149	180	158	140	161
FANTIC MOTOR	5	6	144	181	166	148	189	182	104	75
FOSHAN			956	2.767	1.477	2.084	981	606	284	110
GARELLI	53	34	999	568	791	2.117	772	547	145	62
GAS GAS	629	606	517	579	543	669	647	473	344	349
GILERA	3.767	4.382	4.733	4.972	3.061	2.195	1.194	386	167	115
HARLEY-DAVIDSON	5.313	6.140	6.999	7.369	6.682	7.070	7.316	4.878	4.526	4.704
HONDA	91.686	88.504	90.881	81.106	72.502	55.125	44.420	41.840	35.863	36.982
HUPPER				15	602	505	518	339	48	24
HUSABERG	168	160	151	230	133	212	260	317	350	90
HUSQVARNA	2.866	3.101	3.093	2.852	2.611	2.416	2.036	1.336	1.049	908
HYOSUNG	438	513	445	592	249	129	111	67	70	32
ITALJET	226	27	13	129	47	15	7	6	3	2
JONWAY	16	17	420	351	204	156	72	27	22	3
KAITONG MOT.		3	19	38	106	58	41	63	55	33
KAWASAKI	18.627	20.259	20.171	18.112	13.648	9.945	7.542	4.256	4.231	4.575
KEEWAY	82	806	633	2.256	1.740	674	599	365	438	350
KTM	4.962	5.632	6.254	6.134	5.071	5.109	5.179	4.886	4.740	5.182
KYMCO	25.614	25.375	27.700	31.043	52.777	33.712	28.101	18.447	15.618	16.671
LAVERDA	223	12	2	5	1	1	4	3	4	6
LINHAI	638	811	683	476	494	239	159	61	102	63
LML	33	2	4	774	4.303	4.134	6.266	5.008	3.160	2.065
MALAGUTI	10.512	9.676	9.555	8.148	8.898	5.818	5.287	567	205	111
MBK	983	53	26	4	1	3		1		1
MONTESA	241	298	460	375	102	79	74	61	41	134
MOTO GUZZI	3.142	3.645	2.855	2.465	1.948	1.769	1.731	1.453	1.262	1.223
MOTO MORINI	49	329	351	329	356	258	170	47	47	26
MOTORBIKE	58	136	172	233	110	149	74	102	113	91
MV AGUSTA	1.879	1.969	1.880	1.250	811	1.018	886	1.276	1.574	1.545
OSSA	1			1	1	1	143	126	119	92
PEUGEOT	2.305	1.891	4.803	4.575	5.341	5.384	5.488	4.429	3.041	2.977
PIAGGIO	77.455	89.253	65.613	59.113	76.154	51.336	41.436	45.277	23.767	22.912
SHERCO	228	291	351	362	214	249	256	202	149	187
SKYTEAM		1	6	48	82	124	94	103	66	44
SUZUKI	31.985	38.030	39.378	28.295	19.593	13.572	10.341	5.065	4.159	4.653
SYM	2.715	3.900	5.858	6.935	14.215	11.012	8.125	5.955	3.659	4.305
TGB	191	70	37	176	547	377	167	81	78	52
TM RACING	221	282	311	386	238	208	203	181	163	152
TRIUMPH	3.005	3.756	5.211	5.932	5.240	4.431	5.430	3.316	3.029	2.768
VALENTI RAC.	245	240	257	405	144	188	137	86	82	51
WT MOTORS				641	894	256	95	113	51	36
YAMAHA	67.957	72.824	68.494	64.448	49.650	39.952	29.768	25.910	18.318	20.649
ZNEN	9	362	372	204	89	46	34	14	9	9
altre	1.305	1.405	2.203	2.472	2.363	1.782	1.539	1.568	1.171	1.241
TOTALE MERCATO	421.276	441.813	431.895	403.670	404.930	307.115	255.125	206.558	153.972	156.199

Elaborazioni UNRAE su dati al 30/04/2015

QUOTE DI MERCATO IN ITALIA DI MOTOCICLI (CON CILINDRATA > 50 CC.) per marca

marca	2005	2006	2007	2008	2009	2010	2011	2012	2013	2014
APRILIA	7,60	6,21	6,36	5,78	5,59	4,64	4,52	3,72	2,56	1,83
AXY XINGYUE	0,00	0,02	0,15	0,16	0,08	0,07	0,04	0,02	0,03	0,02
BENELLI	0,16	0,06	0,09	0,12	0,11	0,09	0,28	0,33	0,35	0,32
BENZHOU	0,00	0,05	0,06	0,07	0,04	0,04	0,02	0,01	0,01	0,00
BETA	0,47	0,50	0,52	0,59	0,57	0,65	0,70	0,67	0,98	0,97
BMW	3,04	3,08	3,31	3,75	3,26	4,71	5,34	4,96	6,52	6,93
BUELL	0,23	0,21	0,22	0,19	0,13	0,16	0,01	0,00	0,00	0,00
CAGIVA	0,37	0,33	0,27	0,12	0,08	0,09	0,04	0,02	0,01	0,01
CF MOTO	0,13	0,16	0,08	0,08	0,03	0,01	0,00	0,00	0,00	0,00
DAELIM	0,08	0,04	0,01	0,04	0,02	0,01	0,01	0,02	0,01	0,01
DERBI	0,19	0,14	0,18	0,35	0,36	0,42	0,26	0,23	0,19	0,21
DUCATI	2,29	2,10	2,37	2,68	2,24	2,89	3,30	2,77	3,24	2,74
ENFIELD	0,01	0,01	0,02	0,04	0,02	0,05	0,07	0,08	0,09	0,10
FANTIC MOTOR	0,00	0,00	0,03	0,04	0,04	0,05	0,07	0,09	0,07	0,05
FOSHAN	0,00	0,00	0,22	0,69	0,36	0,68	0,38	0,29	0,18	0,07
GARELLI	0,01	0,01	0,23	0,14	0,20	0,69	0,30	0,26	0,09	0,04
GAS GAS	0,15	0,14	0,12	0,14	0,13	0,22	0,25	0,23	0,22	0,22
GILERA	0,89	0,99	1,10	1,23	0,76	0,71	0,47	0,19	0,11	0,07
HARLEY-DAVIDSON	1,26	1,39	1,62	1,83	1,65	2,30	2,87	2,36	2,94	3,01
HONDA	21,76	20,03	21,04	20,09	17,90	17,95	17,41	20,26	23,29	23,68
HUPPER	0,00	0,00	0,00	0,00	0,15	0,16	0,20	0,16	0,03	0,02
HUSABERG	0,04	0,04	0,03	0,06	0,03	0,07	0,10	0,15	0,23	0,06
HUSQVARNA	0,68	0,70	0,72	0,71	0,64	0,79	0,80	0,65	0,68	0,58
HYOSUNG	0,10	0,12	0,10	0,15	0,06	0,04	0,04	0,03	0,05	0,02
ITALJET	0,05	0,01	0,00	0,03	0,01	0,00	0,00	0,00	0,00	0,00
JONWAY	0,00	0,00	0,10	0,09	0,05	0,05	0,03	0,01	0,01	0,00
KAITONG MOT.	0,00	0,00	0,00	0,01	0,03	0,02	0,02	0,03	0,04	0,02
KAWASAKI	4,42	4,59	4,67	4,49	3,37	3,24	2,96	2,06	2,75	2,93
KEEWAY	0,02	0,18	0,15	0,56	0,43	0,22	0,23	0,18	0,28	0,22
KTM	1,18	1,27	1,45	1,52	1,25	1,66	2,03	2,37	3,08	3,32
KYMCO	6,08	5,74	6,41	7,69	13,03	10,98	11,01	8,93	10,14	10,67
LAVERDA	0,05	0,00	0,00	0,00	0,00	0,00	0,00	0,00	0,00	0,00
LINHAI	0,15	0,18	0,16	0,12	0,12	0,08	0,06	0,03	0,07	0,04
LML	0,01	0,00	0,00	0,19	1,06	1,35	2,46	2,42	2,05	1,32
MALAGUTI	2,50	2,19	2,21	2,02	2,20	1,89	2,07	0,27	0,13	0,07
MBK	0,23	0,01	0,01	0,00	0,00	0,00	0,00	0,00	0,00	0,00
MONTESA	0,06	0,07	0,11	0,09	0,03	0,03	0,03	0,03	0,03	0,09
MOTO GUZZI	0,75	0,83	0,66	0,61	0,48	0,58	0,68	0,70	0,82	0,78
MOTO MORINI	0,01	0,07	0,08	0,08	0,09	0,08	0,07	0,02	0,03	0,02
MOTORBIKE	0,01	0,03	0,04	0,06	0,03	0,05	0,03	0,05	0,07	0,06
MV AGUSTA	0,45	0,45	0,44	0,31	0,20	0,33	0,35	0,62	1,02	0,99
OSSA	0,00	0,00	0,00	0,00	0,00	0,00	0,06	0,06	0,08	0,06
PEUGEOT	0,55	0,43	1,11	1,13	1,32	1,75	2,15	2,14	1,98	1,91
PIAGGIO	18,39	20,20	15,19	14,64	18,81	16,72	16,24	21,92	15,44	14,67
SHERCO	0,05	0,07	0,08	0,09	0,05	0,08	0,10	0,10	0,10	0,12
SKYTEAM	0,00	0,00	0,00	0,01	0,02	0,04	0,04	0,05	0,04	0,03
SUZUKI	7,59	8,61	9,12	7,01	4,84	4,42	4,05	2,45	2,70	2,98
SYM	0,64	0,88	1,36	1,72	3,51	3,59	3,18	2,88	2,38	2,76
TGB	0,05	0,02	0,01	0,04	0,14	0,12	0,07	0,04	0,05	0,03
TM RACING	0,05	0,06	0,07	0,10	0,06	0,07	0,08	0,09	0,11	0,10
TRIUMPH	0,71	0,85	1,21	1,47	1,29	1,44	2,13	1,61	1,97	1,77
VALENTI RAC.	0,06	0,05	0,06	0,10	0,04	0,06	0,05	0,04	0,05	0,03
WT MOTORS	0,00	0,00	0,00	0,16	0,22	0,08	0,04	0,05	0,03	0,02
YAMAHA	16,13	16,48	15,86	15,97	12,26	13,01	11,67	12,54	11,90	13,22
ZNEN	0,00	0,08	0,09	0,05	0,02	0,01	0,01	0,01	0,01	0,01
altre	0,31	0,32	0,51	0,61	0,58	0,58	0,60	0,76	0,76	0,79
TOTALE MERCATO	100,00	100,00	100,00	100,00	100,00	100,00	100,00	100,00	100,00	100,00

Elaborazioni UNRAE su dati al 30/04/2015

IMMATRICOLAZIONI IN ITALIA DI MOTOCICLI (CON CILINDRATA > 50 CC.) per provincia e regione

provincia e regione	2005	2006	2007	2008	2009	2010	2011	2012	2013	2014
ALESSANDRIA	2.258	2.417	2.726	2.439	2.243	1.853	1.791	1.266	942	996
ASTI	1.042	1.102	1.159	1.012	925	830	744	555	437	437
BIELLA	892	899	1.026	953	894	738	642	439	389	371
CUNEO	2.586	2.762	3.299	2.997	2.928	2.410	2.489	1.878	1.653	1.553
NOVARA	1.888	1.978	2.069	1.728	1.969	1.567	1.522	1.189	847	840
TORINO	11.759	12.417	13.123	11.401	10.418	8.686	8.263	5.955	4.817	4.807
VERBANO-CUSIO-OSSOLA	900	894	955	821	872	734	694	531	435	464
VERCELLI	777	761	869	832	806	643	572	391	329	324
PIEMONTE	22.102	23.230	25.226	22.183	21.055	17.461	16.717	12.204	9.849	9.792
AOSTA	708	721	698	653	712	559	523	306	253	259
VALLE D'AOSTA	708	721	698	653	712	559	523	306	253	259
BERGAMO	7.762	7.705	8.883	8.146	8.349	6.337	5.704	4.731	3.654	3.608
BRESCIA	5.519	5.850	6.359	6.260	6.520	5.175	4.758	3.787	2.795	2.885
COMO	3.966	4.082	4.295	3.696	3.552	3.032	2.941	2.320	1.788	1.866
CREMONA	1.695	1.770	1.867	1.759	1.898	1.542	1.523	1.171	820	843
LECCO	2.176	2.224	2.482	2.136	1.983	1.708	1.615	1.168	916	918
LODI	1.120	1.122	1.193	1.154	1.143	894	899	789	588	570
MANTOVA	2.215	2.108	2.308	2.353	2.312	1.896	1.655	1.208	1.094	1.135
MILANO	25.563	25.904	28.288	25.152	24.687	19.844	17.914	14.689	11.826	12.208
MONZA E DELLA BRIANZA	5.867	6.197	7.017	5.960	5.433	4.491	4.043	3.062	2.419	2.448
PAVIA	2.908	2.992	3.191	2.975	3.018	2.459	2.325	1.652	1.323	1.313
SONDRIO	1.030	982	1.082	874	892	774	694	535	432	416
VARESE	5.227	5.489	5.478	4.979	4.597	3.925	3.888	3.079	2.580	2.676
LOMBARDIA	65.048	66.425	72.443	65.444	64.384	52.077	47.959	38.191	30.235	30.886
BOLZANO	2.398	2.184	2.392	2.361	2.577	2.192	2.007	1.915	1.519	1.545
TRENTO	2.629	2.659	2.990	2.623	2.859	2.377	2.099	2.164	1.756	1.660
TRENTINO ALTO ADIGE	5.027	4.843	5.382	4.984	5.436	4.569	4.106	4.079	3.275	3.205
BELLUNO	621	652	588	492	519	463	432	348	283	314
PADOVA	6.076	5.886	6.286	5.869	5.615	4.542	4.147	3.036	2.407	2.460
ROVIGO	1.143	1.115	1.127	1.009	936	843	750	519	414	423
TREVISO	3.598	3.608	3.725	3.476	3.266	2.806	2.402	2.478	1.728	1.704
VENEZIA	4.545	4.384	4.355	4.341	4.529	3.308	2.790	2.027	1.623	1.692
VERONA	5.815	5.412	5.721	5.916	6.499	5.298	4.727	3.679	3.071	2.974
VICENZA	3.610	3.727	4.029	3.559	3.551	3.065	2.909	2.254	1.805	1.905
VENETO	25.408	24.784	25.831	24.662	24.915	20.325	18.157	14.341	11.331	11.472
GORIZIA	900	879	839	841	863	702	509	371	312	336
PORDENONE	976	1.094	1.019	1.046	963	833	638	467	464	458
TRIESTE	3.305	2.933	3.368	3.285	4.058	2.604	2.013	1.494	1.199	1.244
UDINE	1.785	1.905	1.973	1.919	2.017	1.527	1.364	1.036	822	884
FRIULI VENEZIA GIULIA	6.966	6.811	7.199	7.091	7.901	5.666	4.524	3.368	2.797	2.922
GENOVA	15.406	15.960	17.204	15.851	17.758	13.408	11.494	8.924	7.703	8.014
IMPERIA	3.779	3.816	4.016	3.859	4.618	3.534	2.967	2.239	1.849	2.139
LA SPEZIA	2.765	2.597	2.671	2.478	2.758	2.039	1.836	1.500	1.271	1.296
SAVONA	4.166	4.509	4.568	4.058	5.358	3.736	3.348	2.317	1.933	1.899
LIGURIA	26.116	26.882	28.459	26.246	30.492	22.717	19.645	14.980	12.756	13.348

provincia e regione	2005	2006	2007	2008	2009	2010	2011	2012	2013	2014
BOLOGNA	7.933	8.107	8.778	7.622	7.369	6.105	5.213	4.267	3.888	3.950
FERRARA	1.959	1.887	1.913	1.647	1.613	1.359	1.103	894	707	724
FORLI - CESENA	2.724	2.496	2.897	2.747	3.021	2.318	1.904	1.454	1.062	1.038
MODENA	3.116	3.119	3.150	2.766	2.402	2.019	1.893	1.411	1.169	1.276
PARMA	3.042	2.794	2.876	2.649	2.653	2.214	1.975	1.538	1.200	1.361
PIACENZA	1.474	1.424	1.489	1.484	1.443	1.219	1.146	997	839	891
RAVENNA	2.591	2.600	2.723	2.576	2.658	2.174	1.857	1.476	1.160	1.155
REGGIO NELL'EMILIA	2.625	2.782	2.877	2.676	2.257	1.953	1.765	1.364	1.129	1.200
RIMINI	4.315	4.468	4.748	4.476	4.923	3.750	3.066	2.279	1.686	1.655
EMILIA ROMAGNA	29.779	29.677	31.451	28.643	28.339	23.111	19.922	15.680	12.840	13.250
AREZZO	1.927	1.969	1.956	1.828	1.960	1.477	1.190	854	691	748
FIRENZE	12.208	12.299	12.326	11.828	12.073	8.890	7.193	5.759	4.974	5.414
GROSSETO	2.059	1.841	1.955	1.998	2.349	1.635	1.411	959	735	684
LIVORNO	5.886	5.954	5.542	5.700	6.623	4.726	3.912	2.931	2.522	2.490
LUCCA	3.801	4.101	4.409	4.236	4.682	3.363	2.669	1.762	1.431	1.423
MASSA - CARRARA	1.978	2.038	2.001	1.903	1.942	1.439	1.259	918	703	718
PISA	3.999	4.317	4.092	3.837	4.114	3.151	2.748	2.082	1.686	1.730
PISTOIA	1.665	1.635	1.582	1.461	1.374	1.136	929	627	544	541
PRATO	1.664	1.723	1.741	1.505	1.458	1.223	1.033	709	593	632
SIENA	2.098	2.210	2.337	2.262	2.334	1.819	1.429	1.072	880	935
TOSCANA	37.285	38.087	37.941	36.558	38.909	28.859	23.773	17.673	14.759	15.315
PERUGIA	3.181	3.036	3.079	2.942	2.962	2.312	2.076	1.499	1.235	1.212
TERNI	1.323	1.394	1.488	1.348	1.413	1.039	912	696	552	521
UMBRIA	4.504	4.430	4.567	4.290	4.375	3.351	2.988	2.195	1.787	1.733
ANCONA	3.519	3.424	3.543	3.484	3.470	2.887	2.408	1.787	1.482	1.430
ASCOLI PICENO	1.402	1.269	1.454	1.414	1.522	1.195	1.052	713	540	542
FERMO	856	811	797	872	784	617	559	431	296	247
MACERATA	1.656	1.641	1.658	1.558	1.617	1.344	1.121	755	586	588
PESARO E URBINO	3.246	3.173	3.500	3.582	3.690	3.037	2.775	2.103	1.326	1.512
MARCHE	10.679	10.318	10.952	10.910	11.083	9.080	7.915	5.789	4.230	4.319
FROSINONE	1.916	1.834	1.862	1.847	1.629	1.168	998	703	547	527
LATINA	3.754	3.908	3.970	3.727	4.034	2.923	2.232	1.667	1.121	1.251
RIETI	796	818	905	790	769	598	482	345	258	262
ROMA	50.646	69.263	48.122	38.381	35.178	28.135	22.401	32.532	15.081	14.968
VITERBO	2.121	2.039	2.054	1.706	1.803	1.420	1.237	884	697	762
LAZIO	59.233	77.862	56.913	46.451	43.413	34.244	27.350	36.131	17.704	17.770
CHIETI	2.313	2.346	2.607	2.625	2.447	1.786	1.612	1.114	815	756
L'AQUILA	1.235	1.142	1.278	1.074	1.121	1.122	812	509	417	411
PESCARA	2.583	2.638	2.930	2.939	2.727	2.163	1.765	1.172	951	970
TERAMO	1.868	1.807	1.933	2.088	1.996	1.628	1.360	917	637	569
ABRUZZO	7.999	7.933	8.748	8.726	8.291	6.699	5.549	3.712	2.820	2.706
CAMPOBASSO	888	891	951	1.020	1.002	654	528	349	299	250
ISERNIA	414	486	455	411	444	277	334	183	134	148
MOLISE	1.302	1.377	1.406	1.431	1.446	931	862	532	433	398

provincia e regione	2005	2006	2007	2008	2009	2010	2011	2012	2013	2014
AVELLINO	1.597	1.670	1.680	1.765	1.962	1.163	755	507	388	395
BENEVENTO	1.182	1.155	1.035	1.108	1.140	778	517	338	241	266
CASERTA	6.828	6.553	5.712	5.414	4.632	3.216	2.023	1.329	1.017	888
NAPOLI	28.453	27.761	26.800	27.051	25.250	15.729	11.053	7.732	6.055	6.690
SALERNO	7.778	7.727	7.349	7.109	7.600	5.127	3.485	2.618	2.043	1.950
CAMPANIA	45.838	44.866	42.576	42.447	40.584	26.013	17.833	12.524	9.744	10.189
BARI	4.994	5.091	5.209	5.402	6.138	4.033	2.706	1.698	1.273	1.342
BARLETTA-ANDRIA-TRANI	1.253	1.290	1.371	1.529	1.746	968	576	355	262	246
BRINDISI	1.135	1.217	1.225	1.210	1.218	830	636	427	285	277
FOGGIA	1.643	1.736	1.758	1.928	1.945	1.304	873	579	387	413
LECCE	2.569	2.595	2.680	2.629	3.047	2.069	1.676	1.191	843	797
TARANTO	2.524	2.562	2.506	2.639	2.360	1.586	1.046	705	477	454
PUGLIA	14.118	14.491	14.749	15.337	16.454	10.790	7.513	4.955	3.527	3.529
MATERA	623	739	705	796	833	602	390	304	211	192
POTENZA	965	937	967	930	1.046	821	614	379	321	279
BASILICATA	1.588	1.676	1.672	1.726	1.879	1.423	1.004	683	532	471
CATANZARO	1.781	1.637	1.636	1.517	1.358	968	726	447	328	269
COSENZA	2.466	2.445	2.256	2.367	2.569	1.845	1.293	963	656	664
CROTONE	481	553	423	444	419	339	208	141	90	75
REGGIO DI CALABRIA	2.958	3.080	2.966	2.851	2.635	1.842	1.281	918	703	642
VIBO VALENTIA	602	516	478	509	469	332	237	156	137	122
CALABRIA	8.288	8.231	7.759	7.688	7.450	5.326	3.745	2.625	1.914	1.772
AGRIGENTO	2.255	2.392	2.366	2.340	3.004	1.884	1.425	905	713	717
CALTANISSETTA	1.026	1.171	1.131	1.209	1.266	809	644	379	316	245
CATANIA	13.162	12.205	12.144	12.141	10.799	7.301	5.440	3.581	3.051	2.623
ENNA	505	514	589	582	658	468	281	173	165	156
MESSINA	5.441	5.168	5.243	5.338	5.807	4.636	3.288	2.475	2.210	1.985
PALERMO	13.737	14.067	13.162	13.090	12.156	9.004	6.447	3.977	3.034	3.149
RAGUSA	1.539	1.554	1.587	1.891	2.125	1.539	1.083	720	576	593
SIRACUSA	3.279	3.256	3.491	3.790	3.820	2.440	1.858	1.196	870	899
TRAPANI	1.845	2.086	1.974	2.108	2.577	1.760	1.285	796	556	659
SICILIA	42.789	42.413	41.687	42.489	42.212	29.841	21.751	14.202	11.491	11.026
CAGLIARI	2.650	2.744	2.534	2.337	2.240	1.645	1.409	1.094	704	721
CARBONIA IGLESIAS	316	349	344	348	395	258	214	153	133	138
MEDIO CAMPIDANO	120	154	115	114	98	69	64	46	35	31
NUORO	314	347	258	213	224	192	111	79	48	77
OGLIASTRA	103	89	114	105	94	62	43	44	28	21
OLBIA-TEMPIO	920	858	853	783	769	531	357	267	253	292
ORISTANO	356	379	349	329	337	263	217	152	108	101
SASSARI	1.720	1.836	1.669	1.482	1.443	1.053	874	553	386	456
SARDEGNA	6.499	6.756	6.236	5.711	5.600	4.073	3.289	2.388	1.695	1.837
ITALIA	421.276	441.813	431.895	403.670	404.930	307.115	255.125	206.558	153.972	156.199
Italia settentrionale	181.154	183.373	196.689	179.906	183.234	146.485	131.553	103.149	83.336	85.134
Italia centrale	111.701	130.697	110.373	98.209	97.780	75.534	62.026	61.788	38.480	39.137
Italia meridionale	79.133	78.574	76.910	77.355	76.104	51.182	36.506	25.031	18.970	19.065
Italia insulare	49.288	49.169	47.923	48.200	47.812	33.914	25.040	16.590	13.186	12.863

Elaborazioni UNRAE su dati al 30/04/2015

IMMATRICOLAZIONI IN ITALIA DI MOTOVEICOLI (CON CILINDRATA > 50 CC.) per categoria

categoria	2005	2006	2007	2008	2009	2010	2011	2012	2013	2014
ATV SIDE BY SIDE	196	347	371	550	433	529	615	326	320	354
ATV SPORT	4.288	4.782	5.401	4.531	3.015	2.020	1.412	711	488	462
ATV UTILITY	3.616	4.122	4.587	4.160	3.565	2.843	2.121	1.371	1.046	946
CUSTOM	10.770	10.889	11.734	10.732	9.371	10.007	9.647	6.318	5.864	5.869
ENDURO	26.879	27.803	26.235	31.490	24.124	23.915	23.121	18.141	17.511	18.825
EPOCA	190	173	175	134	92	64	181	172	133	137
GRANTURISMO	2.232	2.526	2.589	1.874	1.363	1.731	1.720	1.186	763	1.051
NAKED	49.835	61.403	58.289	47.789	41.201	29.048	25.397	17.469	14.536	17.348
QUADRICICLI PESANTI TRASP. MERCI	3.037	3.249	2.835	2.004	1.247	1.058	888	623	561	500
QUADRICICLI PESANTI TRASP. PERSONE	344	305	384	304	242	168	203	1.516	568	473
SCOOTER	143.056	139.108	127.348	109.327	112.142	89.380	73.833	55.969	39.448	40.592
SCOOTER RUOTA ALTA	130.492	142.915	146.951	155.197	181.600	122.090	95.720	89.536	60.658	58.781
SCOOTER TRE RUOTE		1.918	4.737	2.065	1.752	2.024	2.545	1.673	1.033	2.158
SIDECAR	57	63	50	3	20	14	15	29	31	24
SPORT TOURING	15.359	13.433	13.571	9.351	7.846	8.102	7.323	5.590	4.989	4.201
SPORTIVE	32.719	30.936	27.935	23.333	15.107	11.042	7.970	5.601	4.459	3.390
SPORTIVE TRE RUOTE				28	40	35	19	18	18	14
SUPERMOTARD	7.850	8.715	10.157	9.974	8.499	8.184	5.958	3.396	3.322	2.591
TRIAL	1.741	1.833	2.047	2.340	1.795	1.476	1.602	1.362	1.091	1.089
TRICARRI	2.574	2.536	2.540	2.201	1.943	1.717	1.489	1.017	836	816
TRIKE	8	8	18	12	8	9	10	6	10	39
altri	96	97	75	60	18	38	90	112	127	104
TOTALE MERCATO	435.339	457.161	448.029	417.459	415.423	315.494	261.879	212.142	157.812	159.764

QUOTE DI MERCATO IN ITALIA DI MOTOVEICOLI (CON CILINDRATA > 50 CC.) per categoria

categoria	2005	2006	2007	2008	2009	2010	2011	2012	2013	2014
ATV SIDE BY SIDE	0,05	0,08	0,08	0,13	0,10	0,17	0,23	0,15	0,20	0,22
ATV SPORT	0,98	1,05	1,21	1,09	0,73	0,64	0,54	0,34	0,31	0,29
ATV UTILITY	0,83	0,90	1,02	1,00	0,86	0,90	0,81	0,65	0,66	0,59
CUSTOM	2,47	2,38	2,62	2,57	2,26	3,17	3,68	2,98	3,72	3,67
ENDURO	6,17	6,08	5,86	7,54	5,81	7,58	8,83	8,55	11,10	11,78
EPOCA	0,04	0,04	0,04	0,03	0,02	0,02	0,07	0,08	0,08	0,09
GRANTURISMO	0,51	0,55	0,58	0,45	0,33	0,55	0,66	0,56	0,48	0,66
NAKED	11,45	13,43	13,01	11,45	9,92	9,21	9,70	8,23	9,21	10,86
QUADRICICLI PESANTI TRASP. MERCI	0,70	0,71	0,63	0,48	0,30	0,34	0,34	0,29	0,36	0,31
QUADRICICLI PESANTI TRASP. PERSONE	0,08	0,07	0,09	0,07	0,06	0,05	0,08	0,71	0,36	0,30
SCOOTER	32,86	30,43	28,42	26,19	26,99	28,33	28,19	26,38	25,00	25,41
SCOOTER RUOTA ALTA	29,97	31,26	32,80	37,18	43,71	38,70	36,55	42,21	38,44	36,79
SCOOTER TRE RUOTE	0,00	0,42	1,06	0,49	0,42	0,64	0,97	0,79	0,65	1,35
SIDECAR	0,01	0,01	0,01	0,00	0,00	0,00	0,01	0,01	0,02	0,02
SPORT TOURING	3,53	2,94	3,03	2,24	1,89	2,57	2,80	2,64	3,16	2,63
SPORTIVE	7,52	6,77	6,24	5,59	3,64	3,50	3,04	2,64	2,83	2,12
SPORTIVE TRE RUOTE	0,00	0,00	0,00	0,01	0,01	0,01	0,01	0,01	0,01	0,01
SUPERMOTARD	1,80	1,91	2,27	2,39	2,05	2,59	2,28	1,60	2,11	1,62
TRIAL	0,40	0,40	0,46	0,56	0,43	0,47	0,61	0,64	0,69	0,68
TRICARRI	0,59	0,55	0,57	0,53	0,47	0,54	0,57	0,48	0,53	0,51
TRIKE	0,00	0,00	0,00	0,00	0,00	0,00	0,00	0,00	0,01	0,02
altri	0,02	0,02	0,02	0,01	0,00	0,01	0,03	0,05	0,08	0,07
TOTALE MERCATO	100,00	100,00	100,00	100,00	100,00	100,00	100,00	100,00	100,00	100,00

Elaborazioni UNRAE su dati al 30/04/2015

IMMATRICOLAZIONI IN ITALIA DI MOTOCICLI (CON CILINDRATA > 50 CC.) - TOP TEN

anno 2005

HONDA SH 150	28.771
PIAGGIO BEVERLY 250	20.121
HONDA SH 125	12.116
YAMAHA TMAX 500	10.289
PIAGGIO BEVERLY 500	9.335
APRILIA SPORT CITY 200	8.832
HONDA CB 600 F HORNET	8.366
SUZUKI AN 400 BURGMAN	7.952
YAMAHA MAJESTY 400	7.934
YAMAHA VERSITY 300	7.478

anno 2006

HONDA SH 150	28.817
PIAGGIO LIBERTY 125 PPTT	21.916
HONDA SH 125	14.189
PIAGGIO BEVERLY 250	13.583
YAMAHA XMAX 250	11.772
YAMAHA TMAX 500	11.451
SUZUKI AN 400 BURGMAN	8.394
SUZUKI GSR 600	7.746
HONDA CB 600 F HORNET	7.667
YAMAHA MAJESTY 400	7.050

anno 2007

HONDA SH 150	21.867
HONDA SH 300	18.650
HONDA SH 125	16.041
YAMAHA XMAX 250	11.458
YAMAHA TMAX 500	10.540
SUZUKI AN 400 BURGMAN	9.359
HONDA CB 600 F HORNET	8.982
YAMAHA X-CITY 250	8.198
SUZUKI GSR 600	6.640
KYMCO PEOPLE S 200	6.450

anno 2008

HONDA SH 150	18.363
HONDA SH 300	16.974
YAMAHA TMAX 500	16.939
HONDA SH 125	16.303
PIAGGIO BEVERLY 250 TOURER	10.119
YAMAHA XMAX 250	10.071
YAMAHA X-CITY 250	9.730
KYMCO AGILITY 125 R16	7.806
SUZUKI AN 400 BURGMAN	7.372
KAWASAKI Z 750	6.754

anno 2009

HONDA SH 150	16.454
HONDA SH 300	16.143
HONDA SH 125	14.943
PIAGGIO BEVERLY 300 TOURER	14.501
KYMCO AGILITY 125 R16	13.262
PIAGGIO LIBERTY 125 RST	12.712
YAMAHA TMAX 500	10.960
PIAGGIO VESPA GTS 300 SUPER	10.032
KYMCO AGILITY 150 R16	9.906
YAMAHA XMAX 250	7.974

anno 2010

HONDA SH 300	13.957
HONDA SH 150	10.661
HONDA SH 125	10.088
PIAGGIO BEVERLY 300 TOURER	9.932
YAMAHA XMAX 250	9.691
YAMAHA TMAX 500	8.664
PIAGGIO LIBERTY 125 RST	7.362
PIAGGIO VESPA GTS 300 SUPER	7.047
KYMCO AGILITY 125 R16	6.533
PIAGGIO BEVERLY 300	6.240

anno 2011

HONDA SH 300	12.688
PIAGGIO BEVERLY 300	10.510
PIAGGIO LIBERTY 125 RST	8.574
YAMAHA TMAX 500	6.850
HONDA SH 150	6.711
YAMAHA XMAX 250	6.316
HONDA SH 125	5.724
KYMCO AGILITY 125 R16	5.382
KYMCO DOWNTOWN 300	5.340
PIAGGIO VESPA GTS 300 SUPER	4.916

anno 2012

PIAGGIO LIBERTY 125 RST (*)	21.174
YAMAHA TMAX 500	9.305
HONDA SH 150	8.579
HONDA SH 300	7.587
HONDA SH 125	6.053
PIAGGIO BEVERLY 350	4.999
PIAGGIO BEVERLY 300	4.590
KYMCO AGILITY 125 R16	4.105
YAMAHA XMAX 250	3.582
KYMCO DOWNTOWN 300	3.309

anno 2013

HONDA SH 150	9.332
HONDA SH 300	6.543
HONDA SH 125	5.432
YAMAHA TMAX 500	4.264
PIAGGIO BEVERLY 300	4.206
BMW R 1200 GS	4.129
PIAGGIO LIBERTY 125 RST	3.500
KYMCO AGILITY 125 R16	3.049
PIAGGIO BEVERLY 350	2.871
YAMAHA XENTER 150	2.546

anno 2014

HONDA SH 150	8.457
HONDA SH 300	6.498
HONDA SH 125	5.633
PIAGGIO BEVERLY 300	4.876
KYMCO AGILITY 125 R16	3.669
YAMAHA TMAX 500	3.585
BMW R 1200 GS	3.521
PIAGGIO LIBERTY 125 3V	3.299
YAMAHA XMAX 400	2.798
HONDA NC 700/750 X 125	2.616

10 anni dal 2005 al 2014

HONDA SH 150	158.012
PIAGGIO LIBERTY 125 RST (**)	107.724
HONDA SH 125	106.522
HONDA SH 300	99.240
YAMAHA TMAX 500	92.847
YAMAHA XMAX 250	69.558
KYMCO AGILITY 125 R16	43.806
SUZUKI AN 400 BURGMAN	43.363
PIAGGIO BEVERLY 250	40.827
HONDA CB 600 F HORNET	39.494

(*) 15.611 sono da imputare alla versione PPTT

(**) 44.415 sono da imputare alla versione PPTT

Elaborazioni UNRAE su dati al 30/04/2015

IMMATRICOLAZIONI IN ITALIA DI CICLOMOTORI (CON CILINDRATA FINO A 50 CC. ESCLUSI QUAD E TRICARRI) per marca

marca	2008	2009	2010	2011	2012	2013	2014
APRILIA	21.640	15.808	13.065	10.818	6.772	4.246	3.932
AXY XINGYUE	366	180	85	21	16	15	16
BENELLI	1.148	1.049	764	1.039	672	563	608
BETA	1.502	1.670	1.511	1.436	1.239	1.049	1.107
CPI	1.224	278	87	40	31	16	8
DERBI	1.469	1.094	1.046	903	597	325	260
FANTIC MOTOR	370	475	458	446	281	244	224
FOSHAN	3.242	1.681	592	471	143	71	52
GARELLI	2.843	3.968	3.201	1.360	811	200	129
GENERIC	63	112	54	159	326	251	190
GILERA	2.690	2.041	1.709	1.295	723	318	213
HONDA	2.454	1.752	1.770	1.811	3.950	2.432	1.667
HUPPER	650	764	893	852	435	113	45
JONWAY	156	154	85	33	21	15	6
KEEWAY	1.286	983	1.049	921	614	419	385
KYMCO	13.983	10.814	9.032	7.558	5.874	3.625	2.792
LINHAI	256	192	103	84	37	11	12
LONGJIA	4	111	404	886	744	389	394
MALAGUTI	9.446	8.257	7.383	5.507	1.268	420	231
MTL			17	147	262	170	113
PEDA MOTOR	32	122	175	145	191	125	113
PEUGEOT	5.473	3.507	3.109	3.154	2.313	1.378	1.225
PIAGGIO	32.923	28.161	25.906	21.768	14.061	10.395	8.619
QIANJIANG	506	453	446	225	161	67	16
RIEJU	90	74	102	107	87	142	143
SHENKE	258	641	157	41	25	29	4
SYM	3.378	3.204	3.252	2.412	1.817	913	1.112
TGB	219	305	178	116	81	36	32
WT MOTORS		198	124	73	33	18	8
YAMAHA	12.664	9.755	7.649	6.218	3.913	2.646	2.136
ZNEN	403	168	126	57	23	21	11
altre	2.367	1.814	1.496	1.404	1.381	1.080	962

Elaborazioni UNRAE su dati al 30/04/2015



Progetto realizzato dal Centro Studi UNRAE:
Cristiana Petrucci, Federica Lops, Marta Valentini, con la collaborazione di Daniele Brini.
Il contributo in materia di legislazione *automotive* è stato fornito
da Antonio Cernicchiaro, Vice Direttore Generale e Direttore Relazioni Istituzionali di UNRAE.

Consultabile anche su:

- sito istituzionale Unrae: www.unrae.it
- sito dedicato: www.sintesistatistica2014-unrae.it (per smartphone e tablet)

Realizzazione grafica a cura di Retemedia - www.retemedia.it





Unione Nazionale Rappresentanti Autoveicoli Esteri

www.unrae.it
