



Unione Nazionale Rappresentanti Autoveicoli Esteri

# L'AUTO 2017

## Sintesi Statistica

Il Mercato Italiano negli ultimi 10 anni

Nuove forme di mobilità: dalla proprietà all'uso



Unione Nazionale Rappresentanti Autoveicoli Esteri

# L'AUTO 2017

## Sintesi Statistica

Progetto realizzato dal Centro Studi e Statistiche UNRAE:  
Cristiana Petrucci, Pierangelo Grosso, Federica Lops, Marta Valentini, con la collaborazione di Daniele Brini.  
Il contributo in materia di legislazione *automotive* è stato fornito  
da Antonio Cernicchiaro, Vice Direttore Generale UNRAE.

**Consultabile anche su:**

- sito istituzionale Unrae: [www.unrae.it](http://www.unrae.it)
  - sito dedicato: [www.sintesisstatistica2017-unrae.it](http://www.sintesisstatistica2017-unrae.it) (per smartphone e tablet)
- Per approfondimenti: [centro.studi@unrae.it](mailto:centro.studi@unrae.it)

## CHI SIAMO

L'**UNRAE**, Unione Nazionale Rappresentanti Auto-veicoli Esteri, è l'**Associazione delle Case automobilistiche estere che operano in Italia nella distribuzione e commercializzazione di autovetture**, veicoli commerciali e industriali, rimorchi e semirimorchi, bus, con le relative reti di assistenza tecnica e di ricambi originali.

L'**UNRAE è divenuta oggi uno dei più validi interlocutori delle Istituzioni**, contribuendo a fornire elementi, statistiche, valutazioni e scenari che siano di supporto al lavoro dei Ministeri e degli Enti competenti nella gestione della mobilità stradale. L'**UNRAE** è la principale fonte di informazioni ed analisi del mercato, costituendo - non solo per i propri Associati - un punto di riferimento per tutti gli operatori del settore. L'**UNRAE** dal 2013 fa parte del SISTAN, il Sistema Statistico Nazionale dell'ISTAT. Per l'erogazione dei Servizi alle proprie Aziende Associate, l'**UNRAE** si avvale della propria Società di Servizi: RAE '88.

L'**UNRAE** è attualmente presieduta da Michele Crisci e la Direzione Generale dell'Associazione è affidata a Romano Valente.

**Le origini.** L'**UNRAE** venne costituita il **24 novembre 1950** da 10 soci imprenditori che appartengono alla storia dell'automobile in Italia: Guglielmo Bolla, Paolo Borghese, Renato Bornigia, Frederick L. Cole, Alfredo Fattori, Fernando Martorelli, Andrea A.C. Maxwell, Ernesto Nussbaum, Giorgio Pieroni, Salazar Sarsfield. In quell'anno, le vetture di produzione estera vendute sul mercato italiano furono solo 124, pari ad una quota di mercato dello 0,16%. Dodici anni dopo i soci erano diventati 19 e le auto di marca estera immatricolate in Italia furono 96.854, con una quota di mercato del 15,26%.



**Le dimensioni del business.** Oggi sono **43 le Aziende associate all'UNRAE**, che fanno parte di una realtà economica che, direttamente o indirettamente, nella distribuzione e nell'assistenza, registra un fatturato di **53 miliardi di euro** e 160.000 occupati nelle circa 2.600 Concessionarie, 11.100 officine autorizzate e nelle Case Madri presenti in Italia. Nel nostro Paese le Case automobilistiche estere investono circa 10 miliardi di euro per acquisti di componentistica e, attraverso le sedi italiane di Ricerca, Sviluppo e Design, 10,5 miliardi di euro per beni e servizi.

## LE AZIENDE ASSOCIATE E LA GOVERNANCE

BMW ITALIA Spa: BMW, Mini  
CARRIER TRANSICOLD ITALIA Srl: Gruppi Frigoriferi Carrier  
DAF VEICOLI INDUSTRIALI Spa: Daf  
DAIHATSU ITALIA Srl: Assistenza e Ricambi Daihatsu  
DENSO THERMAL SYSTEMS Spa: Denso  
DHOLLANDIA-ITALIA Srl: Dhollandia  
EURASIA MOTOR COMPANY Spa: Great Wall, Post-vendita Tata  
EVOBUS ITALIA Spa: Mercedes, Setra  
FORD ITALIA Spa: Ford  
GRUPPO PSA: Citroën, DS, Peugeot  
HIDROSYSTEM Srl: Palfinger  
HONDA MOTOR EUROPE Ltd.-Italia: Honda  
HYUNDAI MOTOR COMPANY ITALY Srl: Hyundai  
INGERSOLL RAND ITALIA Srl: Thermo King  
ITALSCANIA Spa: Scania  
JAGUAR LAND ROVER ITALIA Spa: Jaguar, Land Rover  
KIA MOTORS COMPANY ITALY Srl: Kia  
LAMBERET Spa: Lamberet  
M.M. AUTOMOBILI ITALIA Spa: Mitsubishi  
MAHINDRA EUROPE Srl: Mahindra  
MAN Truck & Bus Italia S.p.A.: Man, Neoplan  
MANTOVA DIESEL Srl: Schwarzmüller  
MAZDA MOTOR ITALIA Srl: Mazda  
MERCEDES-BENZ ITALIA Spa: Mercedes, Smart, Maybach  
MIDI EUROPE Srl: Isuzu  
NISSAN ITALIA Srl: Nissan  
OPEL ITALIA Srl: Opel, Post-Vendita Chevrolet  
PORSCHE ITALIA Spa: Porsche  
REAL TRAILER Srl: Krone, Stas  
RENAULT ITALIA Spa: Renault, Dacia  
SAF HOLLAND ITALIA Srl: SAF Holland  
SOLARIS ITALIA Srl: Solaris  
SUBARU ITALIA Spa: Subaru  
SUZUKI ITALIA Spa: Suzuki  
SYMI Spa: Ssangyong  
TOYOTA MOTOR ITALIA Spa: Toyota, Lexus  
VDL BUS & COACH ITALIA Srl: Bova  
VOLKSWAGEN GROUP ITALIA Spa: Audi, Seat, Skoda, Volkswagen, VIC  
VOLVO GROUP ITALIA – VOLVO BUSES: Volvo (bus)  
VOLVO CAR ITALIA Spa: Volvo (auto)

VOLVO GROUP ITALIA: Volvo (trucks), Renault Trucks  
ZANOTTI TRANSBLOCK ITALIA Srl: Gruppi frigoriferi Zanotti

### **Assemblea Generale**

Tutte le Aziende associate

### **Presidente**

Michele Crisci - *Volvo Car Italia*

### **Consiglio Direttivo**

Giuseppe Bitti - *Kia Motors Company Italy*

Mauro Caruccio - *Toyota Motor Italia*

Bernard Chrétien - *Renault Italia*

Andrea Crespi - *Hyundai Motor Company Italy*

Fabrizio Faltoni - *Ford Italia*

Franco Fenoglio - *ItalSCANIA*

Marcel Guerry - *Mercedes-Benz Italia*

Pietro Innocenti - *Porsche Italia*

Roberto Matteucci - *Opel Italia*

Bruno Mattucci - *Nissan Italia*

Daniele Maver - *Jaguar Land Rover Italia*

Massimo Nalli - *Suzuki Italia*

Massimo Nordio - *Volkswagen Group Italia*

Massimo Roserba - *Gruppo PSA*

Sergio Solero - *BMW Italia*

### **Direttore Generale**

Romano Valente

### **Vice Direttore Generale**

Antonio Cernicchiaro

### **Collegio dei Revisori dei Conti**

*Membri effettivi:* Angelo Comotti - *Daihatsu Italia*

Paolo Starace - *DAF Veicoli Industriali*

Giorgio Vicenzi - *Subaru Italia*

### **Collegio dei Probiviri**

*Presidente:* Giorgio Binarelli - *Zanotti Transblock Italia*

*Membri effettivi:* Galdino Colombo - *Symi*

Giovanni Lo Bianco - *Volvo Group Italia*



CHI SIAMO	3	IMMATRICOLAZIONI IN ITALIA DI AUTOVETTURE E FUORISTRADA - TOP TEN SOCIETÀ ED ENTI	27
LE AZIENDE ASSOCIATE E LA GOVERNANCE	4	IMMATRICOLAZIONI IN ITALIA DI AUTOVETTURE E FUORISTRADA - TOP TEN SOCIETÀ DI NOLEGGIO	28
L'AUTO 2017 - SINTESI STATISTICA	8	IMMATRICOLAZIONI IN ITALIA DI AUTOVETTURE E FUORISTRADA - TOP TEN SOCIETÀ DI NOLEGGIO A BREVE TERMINE	29
<b>DATI GENERALI</b>		IMMATRICOLAZIONI IN ITALIA DI AUTOVETTURE E FUORISTRADA - TOP TEN SOCIETÀ DI NOLEGGIO A LUNGO TERMINE	30
NOTA METODOLOGICA	9	IMMATRICOLAZIONI IN ITALIA DI AUTOVETTURE per mese	31
IMMATRICOLAZIONI DI AUTOVETTURE NEI PAESI DELL'UNIONE EUROPEA E DELL'EFETA NEL 2017 RISPETTO AL 2016	10	QUOTE DI MERCATO IN ITALIA DI AUTOVETTURE per mese	31
LO SCENARIO MACROECONOMICO	11	IMMATRICOLAZIONI IN ITALIA DI AUTOVETTURE per alimentazione	31
EMISSIONI GASSOSE AUTOVETTURE	12	QUOTE DI MERCATO IN ITALIA DI AUTOVETTURE per alimentazione	31
LA MAPPA DEGLI ECO-INTERVENTI	12	IMMATRICOLAZIONI IN ITALIA DI AUTOVETTURE E FUORISTRADA - TOP TEN BENZINA	32
<b>MERCATO ITALIANO</b>		IMMATRICOLAZIONI IN ITALIA DI AUTOVETTURE E FUORISTRADA - TOP TEN DIESEL	33
IL MERCATO IN ITALIA DEGLI AUTOVEICOLI DAL 1928 AL 2017	13	IMMATRICOLAZIONI IN ITALIA DI AUTOVETTURE E FUORISTRADA - TOP TEN METANO	34
IMMATRICOLAZIONI IN ITALIA DI AUTOMOTOVEICOLI	14	IMMATRICOLAZIONI IN ITALIA DI AUTOVETTURE E FUORISTRADA - TOP TEN GPL	35
<b>AUTOVETTURE</b>		IMMATRICOLAZIONI IN ITALIA DI AUTOVETTURE E FUORISTRADA - TOP TEN IBRIDE	36
IMMATRICOLAZIONI IN ITALIA DI AUTOVETTURE per marca	15	IMMATRICOLAZIONI IN ITALIA DI AUTOVETTURE E FUORISTRADA - TOP TEN IBRIDE PLUG-IN	36
QUOTE DI MERCATO IN ITALIA DI AUTOVETTURE per marca	16	IMMATRICOLAZIONI IN ITALIA DI AUTOVETTURE E FUORISTRADA - TOP TEN ELETTRICHE	37
IMMATRICOLAZIONI IN ITALIA DI AUTOVETTURE E FUORISTRADA - TOP TEN	17	IMMATRICOLAZIONI IN ITALIA DI AUTOVETTURE E FUORISTRADA per tipo di carrozzeria	38
IMMATRICOLAZIONI IN ITALIA DI AUTOVETTURE per provincia e regione	18-19-20	QUOTE DI MERCATO IN ITALIA DI AUTOVETTURE E FUORISTRADA per tipo di carrozzeria	38
IMMATRICOLAZIONI IN ITALIA DI AUTOVETTURE per canali di vendita	21	IMMATRICOLAZIONI IN ITALIA DI BERLINE - TOP TEN	39
QUOTE DI MERCATO IN ITALIA DI AUTOVETTURE per canali di vendita	21	IMMATRICOLAZIONI IN ITALIA DI CROSSOVER - TOP TEN	40
IMMATRICOLAZIONI IN ITALIA DI AUTOVETTURE per marca a privati (proprietari e locatari)	22	IMMATRICOLAZIONI IN ITALIA DI FUORISTRADA - TOP TEN	41
IMMATRICOLAZIONI IN ITALIA DI AUTOVETTURE per marca a società proprietarie	23	IMMATRICOLAZIONI IN ITALIA DI CABRIO E SPIDER - TOP TEN	42
IMMATRICOLAZIONI IN ITALIA DI AUTOVETTURE per marca a società usufruttuarie	23	IMMATRICOLAZIONI IN ITALIA DI COUPÉ - TOP TEN	43
IMMATRICOLAZIONI IN ITALIA DI AUTOVETTURE per marca a società di noleggio	24	IMMATRICOLAZIONI IN ITALIA DI MONOVOLUME PICCOLO - TOP TEN	44
IMMATRICOLAZIONI IN ITALIA DI AUTOVETTURE per marca e uso taxi	25	IMMATRICOLAZIONI IN ITALIA DI MONOVOLUME COMPATTO - TOP TEN	45
IMMATRICOLAZIONI IN ITALIA DI AUTOVETTURE per marca vendute ad enti	25	IMMATRICOLAZIONI IN ITALIA DI MONOVOLUME GRANDE - TOP TEN	46
IMMATRICOLAZIONI IN ITALIA DI AUTOVETTURE E FUORISTRADA - TOP TEN PRIVATI	26	IMMATRICOLAZIONI IN ITALIA DI MULTISPAZIO - TOP TEN	47
		IMMATRICOLAZIONI IN ITALIA DI STATION WAGON - TOP TEN	48

# SOMMARIO

IMMATRICOLAZIONI IN ITALIA DI AUTOVETTURE E FUORISTRADA per segmento	49	IMMATRICOLAZIONI IN ITALIA DI VEICOLI INDUSTRIALI (CON PTT > 3,5 T) per provincia e regione	68-69-70
QUOTE DI MERCATO IN ITALIA DI AUTOVETTURE E FUORISTRADA per segmento	49	IMMATRICOLAZIONI IN ITALIA DI VEICOLI INDUSTRIALI (CON PTT > 3,5 T) per carrozzeria	71
IMMATRICOLAZIONI IN ITALIA DI AUTOVETTURE E FUORISTRADA per segmento e alimentazione	50	IMMATRICOLAZIONI IN ITALIA DI VEICOLI INDUSTRIALI (CON PTT > 3,5 T) per classi di peso	71
IMMATRICOLAZIONI IN ITALIA DI AUTOVETTURE E FUORISTRADA - SEGMENTO "A" (CITY CAR) - TOP TEN	51	IMMATRICOLAZIONI IN ITALIA DI VEICOLI INDUSTRIALI (CON PTT > 3,5 T) per mese	71
IMMATRICOLAZIONI IN ITALIA DI AUTOVETTURE E FUORISTRADA - SEGMENTO "B" (UTILITARIE) - TOP TEN	52	QUOTE DI MERCATO IN ITALIA DI VEICOLI INDUSTRIALI (CON PTT > 3,5 T) per mese	71
IMMATRICOLAZIONI IN ITALIA DI AUTOVETTURE E FUORISTRADA - SEGMENTO "C" (MEDIE) - TOP TEN	53	IMMATRICOLAZIONI IN ITALIA DI VEICOLI INDUSTRIALI (CON PTT > 3,5 T) per marca e uso esente licenza e conto proprio	72
IMMATRICOLAZIONI IN ITALIA DI AUTOVETTURE E FUORISTRADA - SEGMENTO "D" (MEDIO GRANDI) - TOP TEN	54	IMMATRICOLAZIONI IN ITALIA DI VEICOLI INDUSTRIALI (CON PTT > 3,5 T) per marca e uso conto terzi vincolato e libero	73
IMMATRICOLAZIONI IN ITALIA DI AUTOVETTURE E FUORISTRADA - SEGMENTO "E" (GRANDI) - TOP TEN	55	<b>RIMORCHI E SEMIRIMORCHI</b>	
IMMATRICOLAZIONI IN ITALIA DI AUTOVETTURE E FUORISTRADA - SEGMENTO "F" (LUSSO) - TOP TEN	56	IMMATRICOLAZIONI IN ITALIA DI RIMORCHI (CON PTT > 3,5 T) per mese	74
MEDIA PONDERATA DI EMISSIONI CO <sub>2</sub> SULLE IMMATRICOLAZIONI DI AUTOVETTURE E FUORISTRADA per regione	57	IMMATRICOLAZIONI IN ITALIA DI RIMORCHI (CON PTT > 3,5 T) per marca	74
MEDIA PONDERATA DI EMISSIONI CO <sub>2</sub> SULLE IMMATRICOLAZIONI DI AUTOVETTURE E FUORISTRADA per segmento	57	IMMATRICOLAZIONI IN ITALIA DI RIMORCHI (CON PTT > 3,5 T) per provincia e regione	75-76-77
IMMATRICOLAZIONI IN ITALIA DI AUTOVETTURE per direttiva di emissione e alimentazione	58	IMMATRICOLAZIONI IN ITALIA DI SEMIRIMORCHI (CON PTT > 3,5 T) per mese	78
<b>AUTOCARRI E VEICOLI COMMERCIALI</b>		IMMATRICOLAZIONI IN ITALIA DI SEMIRIMORCHI (CON PTT > 3,5 T) per marca	79
IMMATRICOLAZIONI IN ITALIA DI AUTOCARRI (CON PTT FINO A 3,5 T) per marca	59	IMMATRICOLAZIONI IN ITALIA DI SEMIRIMORCHI (CON PTT > 3,5 T) per provincia e regione	80-81-82
QUOTE DI MERCATO IN ITALIA DI AUTOCARRI (CON PTT FINO A 3,5 T) per marca	60	<b>MINIBUS E AUTOBUS</b>	
IMMATRICOLAZIONI IN ITALIA DI AUTOCARRI (CON PTT FINO A 3,5 T) per provincia e regione	61-62-63	IMMATRICOLAZIONI IN ITALIA DI MINIBUS (CON PTT FINO A 8 T) per marca	83
IMMATRICOLAZIONI IN ITALIA DI VEICOLI COMMERCIALI (CON PTT FINO A 3,5 T) - TOP TEN	64	QUOTE DI MERCATO IN ITALIA DI MINIBUS (CON PTT FINO A 8 T) per marca	83
IMMATRICOLAZIONI IN ITALIA DI VEICOLI COMMERCIALI (CON PTT FINO A 3,5 T) per carrozzeria	65	IMMATRICOLAZIONI IN ITALIA DI MINIBUS per provincia e regione	84-85-86
IMMATRICOLAZIONI IN ITALIA DI AUTOCARRI (CON PTT FINO A 3,5 T) per uso	65	IMMATRICOLAZIONI IN ITALIA DI AUTOBUS per marca	87
IMMATRICOLAZIONI IN ITALIA DI AUTOCARRI (CON PTT FINO A 3,5 T) per mese	65	QUOTE DI MERCATO IN ITALIA DI AUTOBUS per marca	87
QUOTE DI MERCATO IN ITALIA DI AUTOCARRI (CON PTT FINO A 3,5 T) per mese	65	IMMATRICOLAZIONI IN ITALIA DI AUTOBUS per provincia e regione	88-89-90
IMMATRICOLAZIONI IN ITALIA DI AUTOCARRI (CON PTT FINO A 3,5 T) per marca e uso privato	66	IMMATRICOLAZIONI IN ITALIA DI AUTOBUS per marca e classi di lunghezza - corti, medi, normali, lunghi	91
IMMATRICOLAZIONI IN ITALIA DI AUTOCARRI (CON PTT FINO A 3,5 T) per marca e uso noleggio	66	IMMATRICOLAZIONI IN ITALIA DI AUTOBUS per marca e classi di lunghezza - extralunghi e autosnodati	92
<b>VEICOLI INDUSTRIALI</b>		IMMATRICOLAZIONI IN ITALIA DI AUTOBUS per carrozzeria	92
IMMATRICOLAZIONI DI VEICOLI INDUSTRIALI (CON PTT > 3,5 T) per marca	67	<b>AUTOCARAVAN E CARAVAN</b>	
QUOTE DI MERCATO IN ITALIA DI VEICOLI INDUSTRIALI (CON PTT > 3,5 T) per marca	67	IMMATRICOLAZIONI IN ITALIA DI AUTOCARAVAN per marca	93
		IMMATRICOLAZIONI IN ITALIA DI AUTOCARAVAN per provincia e regione	94-95-96

IMMATRICOLAZIONI IN ITALIA DI CARAVAN per marca	97	RETI AUTORIZZATE DI VENDITA AUTOVETTURE IN ITALIA per regione	110
IMMATRICOLAZIONI IN ITALIA DI CARAVAN per provincia e regione	98-99-100	RETI AUTORIZZATE DI VENDITA VEICOLI COMMERCIALI LEGGERI IN ITALIA	111
<b>AUTOVETTURE USATE E VEICOLI CIRCOLANTI</b>			
TRASFERIMENTI DI PROPRIETÀ IN ITALIA DI AUTOVETTURE E FUORISTRADA per marca	101	RETI AUTORIZZATE DI VENDITA VEICOLI COMMERCIALI LEGGERI IN ITALIA per regione	111
TRASFERIMENTI DI PROPRIETÀ IN ITALIA DI AUTOVETTURE E FUORISTRADA per anzianità	102	PREZZO MEDIO PONDERATO IMMATRICOLAZIONI DI AUTOVETTURE E FUORISTRADA per segmento	112
TRASFERIMENTI DI PROPRIETÀ IN ITALIA DI AUTOVETTURE E FUORISTRADA per regione	102	CREDITO AL CONSUMO FLUSSI FINANZIATI PER ACQUISTO AUTO - ANNO 2017	112
TRASFERIMENTI DI PROPRIETÀ IN ITALIA DI AUTOVETTURE E FUORISTRADA per tipologia di contraente	103	<b>MOTOVEICOLI</b>	
TRASFERIMENTI DI PROPRIETÀ IN ITALIA DI AUTOVETTURE E FUORISTRADA riepilogo	103	IMMATRICOLAZIONI IN ITALIA DI MOTOCICLI (CON CILINDRATA > 50 CC.) per marca	113
AUTOVETTURE E FUORISTRADA ENTRATI NEL MERCATO DELL'USATO PROVENIENTI DAL NOLEGGIO per anzianità	103	QUOTE DI MERCATO IN ITALIA DI MOTOCICLI (CON CILINDRATA > 50 CC.) per marca	114
TOTALE RADIAZIONI DI AUTOVETTURE E FUORISTRADA per anzianità	104	IMMATRICOLAZIONI IN ITALIA DI MOTOCICLI (CON CILINDRATA > 50 CC.) per provincia e regione	115-116-117
RADIAZIONI PER DEMOLIZIONE DI AUTOVETTURE E FUORISTRADA per anzianità	104	IMMATRICOLAZIONI IN ITALIA DI MOTOVEICOLI (CON CILINDRATA > 50 CC.) per categoria	118
RADIAZIONI PER ESPORTAZIONE DI AUTOVETTURE E FUORISTRADA per anzianità	104	QUOTE DI MERCATO IN ITALIA DI MOTOVEICOLI (CON CILINDRATA > 50 CC.) per categoria	118
ALTRE RADIAZIONI DI AUTOVETTURE E FUORISTRADA per anzianità	104	IMMATRICOLAZIONI IN ITALIA DI MOTOCICLI (CON CILINDRATA > 50 CC.) - TOP TEN	119
RADIAZIONI PER DEMOLIZIONE DI AUTOVETTURE E FUORISTRADA per Direttiva di emissione	105	IMMATRICOLAZIONI IN ITALIA DI CICLOMOTORI (CON CILINDRATA FINO A 50 CC. ESCLUSI QUAD E TRICARRI) per marca	120
RADIAZIONI PER ESPORTAZIONE DI AUTOVETTURE E FUORISTRADA per Direttiva di emissione	105	<b>MERCATO EUROPEO</b>	
IMPORTAZIONI DI AUTOVETTURE E FUORISTRADA per Direttiva di emissione	105	IMMATRICOLAZIONI IN EUROPA DI AUTOVETTURE per Paesi	121
PARCO CIRCOLANTE AUTOVETTURE al 31/12/2017	106	EMISSIONI MEDIE DI CO <sub>2</sub> (G/KM) AUTOVETTURE IN EUROPA	122
PARCO CIRCOLANTE VEICOLI COMMERCIALI al 31/12/2017	106	IMMATRICOLAZIONI IN EUROPA DI AUTOVETTURE per gruppi	123
PARCO CIRCOLANTE VEICOLI INDUSTRIALI al 31/12/2017	106	IMMATRICOLAZIONI IN EUROPA DI AUTOVETTURE - TOP TEN PER MODELLO	124
PARCO CIRCOLANTE AUTOBUS al 31/12/2017	106	<b>MERCATO MONDIALE</b>	
<b>VARIE MERCATO ITALIANO</b>			
REPUBBLICA DI SAN MARINO immatricolazioni di autovetture	107	IMMATRICOLAZIONI MONDIALI DI AUTOVETTURE per Paesi	125
IMMATRICOLAZIONI DI AUTOVETTURE A PRIVATI per sesso	108	IMMATRICOLAZIONI MONDIALI DI COMMERCIAL VEHICLE per Paesi	126
IMMATRICOLAZIONI DI AUTOVETTURE A PRIVATI per fasce di età	108	PRODUZIONE MONDIALE DI AUTOVETTURE per Paesi	127
IMMATRICOLAZIONI DI AUTOVETTURE A PRIVATI per nazionalità	108	PRODUZIONE MONDIALE DI LIGHT TRUCK per Paesi	128
QUOTE SU TOTALE IMMATRICOLATO A STRANIERI	108		
IMMATRICOLAZIONI IN ITALIA DI AUTOVETTURE per colore - anno 2017	109		
RETI AUTORIZZATE DI VENDITA AUTOVETTURE IN ITALIA	110		



# L'AUTO 2017 - SINTESI STATISTICA

Una delle prerogative dell'UNRAE è la capacità di analisi delle dinamiche del mercato degli autoveicoli.

Da circa 60 anni, quando l'Associazione pubblicava "L'Auto Estera in Italia", i temi della mobilità e dei trasporti sono stati al centro delle nostre ricerche ritagliando uno spazio autorevole nel panorama informativo del mercato *automotive*.

Nel 1997 la pubblicazione "L'Auto Estera in Italia" evolveva nella "Sintesi Statistica": siamo così giunti alla 21ª edizione di un compendio che è diventato un punto di riferimento per tutti gli operatori del settore *automotive*. L'edizione 2017 racconta la storia degli ultimi 10 anni - a partire quindi dal 2008 - del mercato delle autovetture, dei veicoli commerciali, dei veicoli industriali, dei rimorchi e dei semirimorchi, degli autobus, dei caravan

e autocaravan oltre a un focus sui mercati europei e mondiali e sul mercato dei motoveicoli.

Questa edizione aggiunge alcune novità statistiche legate all'evoluzione del mercato:

- i dettagli sulle vendite di vetture ibride plug-in
- le esportazioni e importazioni per direttiva Euro
- l'analisi delle vendite per colore

La veste grafica introdotta tre anni fa soddisfa il desiderio di collezionismo, per conservare e tramandare la storia evolutiva dell'auto.

Auguro a tutti una interessante e piacevole consultazione.

*Romano Valente*

Direttore Generale dell'UNRAE

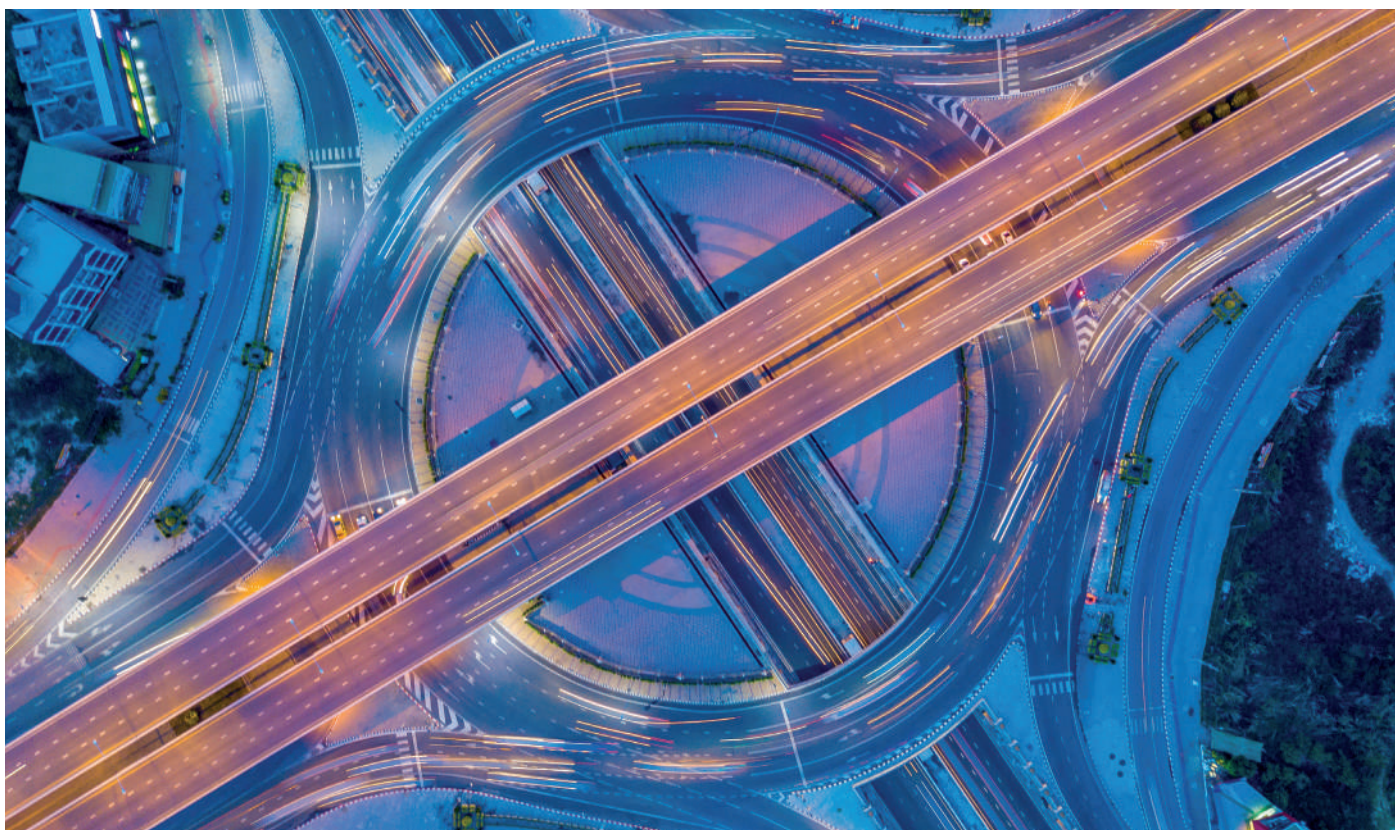

## NOTA METODOLOGICA

Tutti i dati del mercato italiano, elaborati per la realizzazione della Sintesi Statistica, derivano dalle banche dati UNRAE, alimentate con informazioni del Ministero delle Infrastrutture e dei Trasporti e dell'ACI.

La **metodologia** di elaborazione dei dati contenuti nel rapporto è quella **Ministeriale**, pertanto, segue le modalità utilizzate nella comunicazione ufficiale dal Ministero delle Infrastrutture e dei Trasporti, basate sulla categoria Ministeriale.

Per le elaborazioni che dettagliano, invece, i modelli, i segmenti, le carrozzerie, l'emissione di CO<sub>2</sub> e l'analisi del mercato dell'usato è stata utilizzata la **metodologia UNRAE**. Tale metodologia si basa sulla tipologia commerciale del veicolo e, pertanto, considera nel comparto delle autovetture anche quei veicoli immatricolati come "autocarro" (con più di tre posti a sedere) ma assimilabili commercialmente alle autovetture o ai

fuoristrada. Parallelamente, alcuni autocarri immatricolati come "autovetture" e – pertanto inseriti nella comunicazione ufficiale del Ministero - sempre per la stessa motivazione commerciale, sono esclusi dal conteggio delle autovetture nella metodologia UNRAE.

La Sintesi Statistica 2017 può essere consultata anche sul sito UNRAE [www.unrae.it](http://www.unrae.it) o tramite tablet e smartphone all'indirizzo [www.sintesistatistica2017-unrae.it](http://www.sintesistatistica2017-unrae.it)

Il presente lavoro è stato realizzato dal **Centro Studi e Statistiche UNRAE**: Cristiana Petrucci, Pierangelo Grosso, Federica Lops e Marta Valentini, con la partecipazione di Daniele Brini.

Il contributo in materia di legislazione *automotive* è stato fornito da Antonio Cernicchiaro, Vice Direttore Generale e Direttore Relazioni Istituzionali di UNRAE.



## IMMATRICOLAZIONI DI AUTOVETTURE NEI PAESI DELL'UNIONE EUROPEA E DELL'EFTA NEL 2017 RISPETTO AL 2016 (variazione percentuale)



VARIAZIONE UNIONE EUROPEA (UE28)\* **3,4%**

VARIAZIONE TOTALE EUROPA (UE28\*+EFTA) **3,3%**

(PAESI EFTA: SVIZZERA -1,0%, NORVEGIA +2,6%, ISLANDA +15,4%)

\* Dati per Malta non compresi.

## LO SCENARIO MACROECONOMICO

VARIAZIONI % REALI

	PIL	CONSUMI FINALI INTERNI	DISOCCUPAZIONE (LIVELLO %)	INFLAZIONE
2008	-1,0	-1,2	6,7	3,3
2009	-5,5	-1,8	7,7	0,8
2010	1,6	1,3	8,3	1,5
2011	0,7	0,1	8,4	2,8
2012	-2,9	-3,8	10,7	3,0
2013	-1,7	-2,4	12,1	1,2
2014	0,2	0,3	12,6	0,2
2015	0,8	2,1	11,9	0,0
2016	1,0	1,4	11,7	-0,1
2017	1,5	1,4	11,2	1,2

### PIL\*

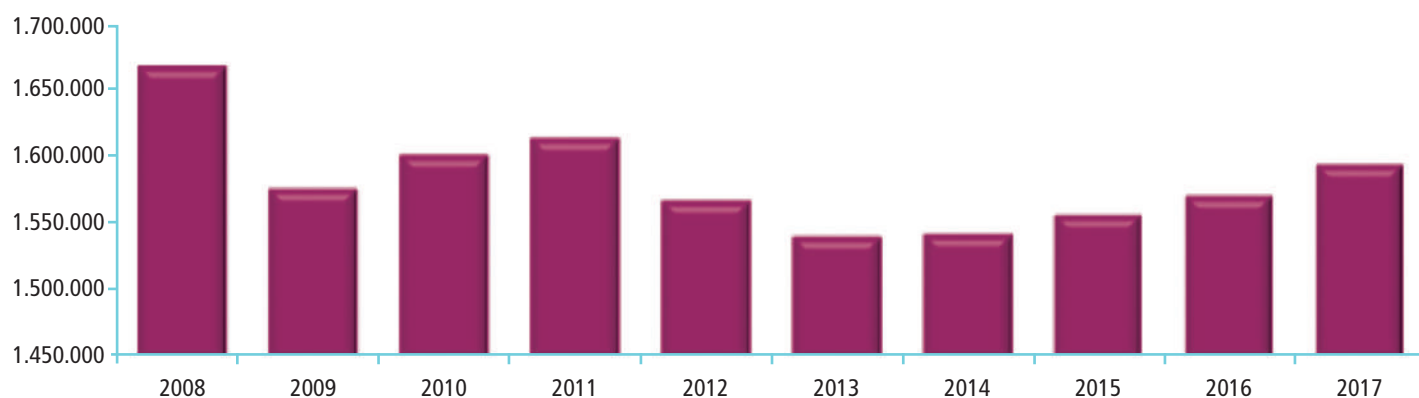

### CONSUMI FINALI INTERNI\*

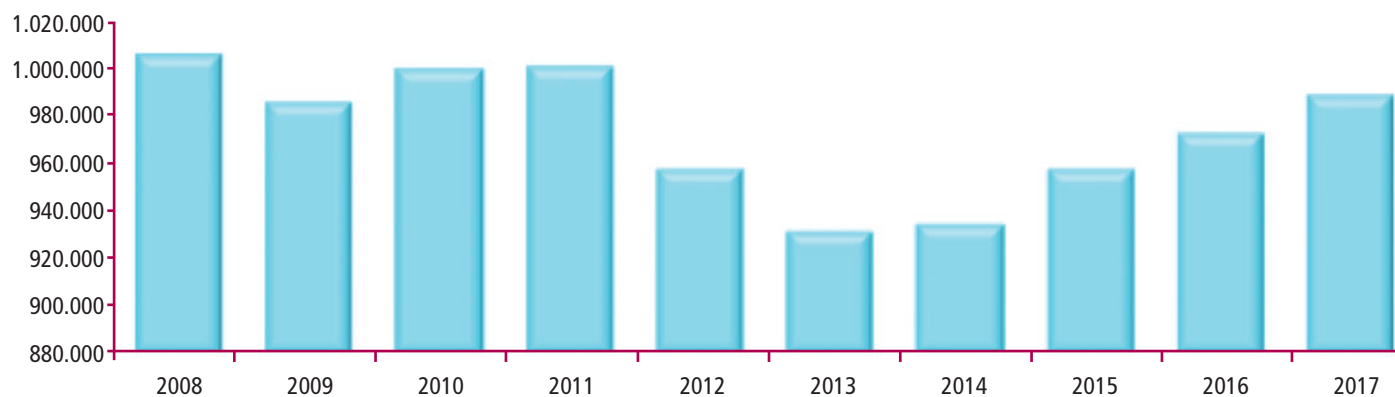

\* Valori concatenati (milioni di euro - anno di riferimento 2010).

Fonte: elaborazioni Prometeia su dati Istat



# DATI GENERALI

## EMISSIONI GASOSE AUTOVETTURE (valori in g/km)

Normative	massa di ossido di carbonio (CO)		massa di idrocarburi (HC)		massa di ossido di azoto (NOX)		massa combinata di HC e NOX		massa di particolato (PM)	Data	
	benzina	diesel	benzina	diesel	benzina	diesel	benzina	diesel	diesel	Omolog.	Immatr.
<b>Euro 1</b> Direttive 91/441-93/59	2,72	2,72	---	---	---	---	0,97	0,97	0,140	01/07/1992	01/01/1993
<b>Euro 2</b> Direttive 94/12-96/69-98/77	2,20	1,00	---	---	---	---	0,50	0,70	0,080	01/01/1996	01/01/1997
<b>Euro 3</b> Direttive 98/69A-2003/76A	2,30	0,64	0,2	---	0,15	0,50	---	0,56	0,050	01/01/2000	01/01/2001
<b>Euro 4</b> Direttive 98/69B-2003/76B	1,00	0,50	0,1	---	0,08	0,25	---	0,30	0,025	01/01/2005	01/01/2006
<b>Euro 5</b> Regolamento 715/2007	1,00	0,50	0,1	---	0,06	0,18	---	0,23	0,005	01/09/2009	01/01/2011
<b>Euro 6</b> Regolamento 715/2007	1,00	0,50	0,1	---	0,06	0,08	---	0,17	0,005	01/09/2014	01/09/2015
<b>Euro 6 b</b> Regolamento 715/2007 - 136/2014	1,00	0,50	0,1	---	0,06	0,08	---	0,17	0,005	01/09/2014	31/08/2018
<b>Euro 6 c (OBD 6-2)</b> Regolamento 715/2007 - 2017/1151	1,00	0,50	0,1	---	0,06	0,08	---	0,17	0,005	01/09/2017	31/08/2018
<b>Euro 6 d (OBD 6-2)</b> Regolamento 715/2007 - 2017/1347	1,00	0,50	0,1	---	0,06	0,08	---	0,17	0,005	01/09/2019	31/08/2020

### NOTE:

- Dal 01.09.2017 obbligatorio protocollo WLTP per nuovi tipi
- Dal 01.09.2017 obbligatorio prove RDE su strada per nuovi tipi con i seguenti step:  
RDE Monitoring (solo monitoraggio)  
RDE Temp. (moltiplicatore 2,1 sui valori misurati in laboratorio) dal 01.09.2017  
RDE Definitivo (moltiplicatore 1,5 sui valori misurati in laboratorio) dal 01.01.2020

## LA MAPPA DEGLI ECO-INTERVENTI (esenzione bollo auto)





## IL MERCATO IN ITALIA DEGLI AUTOVEICOLI DAL 1928 AL 2017

ANNI	AUTOVETTURE	AUTOCARRI, INDUSTRIALI E AUTOBUS
1928	16.085	1.805
1929	33.436	5.700
1930	24.869	6.274
1931	14.760	3.697
1932	19.314	3.453
1933	27.855	4.114
1934	30.150	4.035
1935	25.243	4.364
1936	21.154	3.465
1937	34.208	5.525
1938	38.675	6.336
1939	30.032	5.969
1940	10.255	5.380
1941	2.664	3.594
1942	4.826	1.733
1943, 1944, 1945	-	-
1946	7.391	14.640
1947	12.785	14.917
1948	32.915	10.972
1949	48.883	15.634
1950	79.826	19.883
1951	88.754	18.613
1952	89.086	21.414
1953	112.110	27.503
1954	137.311	30.247
1955	161.903	31.243
1956	202.373	28.621
1957	195.540	27.040
1958	209.215	28.262
1959	253.321	31.421
1960	381.385	46.366
1961	491.755	62.089
1962	634.706	69.768
1963	951.704	86.731
1964	830.175	63.854
1965	886.297	53.283
1966	1.014.975	59.715
1967	1.162.246	78.457
1968	1.167.614	86.350
1969	1.217.929	91.093
1970	1.363.594	84.654
1971	1.434.529	79.101
1972	1.470.394	82.139
1973	1.449.100	83.911

ANNI	AUTOVETTURE	AUTOCARRI, INDUSTRIALI E AUTOBUS
1974	1.280.710	101.163
1975	1.050.947	73.243
1976	1.187.620	94.953
1977	1.219.172	110.083
1978	1.194.424	93.118
1979	1.397.039	112.840
1980	1.530.488	122.311
1981	1.808.476	139.987
1982	1.851.174	144.808
1983	1.451.512	111.603
1984	1.572.402	108.080
1985	1.653.217	110.920
1986	1.795.524	131.309
1987	1.969.075	167.238
1988	2.131.197	186.243
1989	2.303.404	198.824
1990	2.302.855	196.692
1991	2.254.639	182.017
1992	2.380.297	173.549
1993	1.694.197	129.659
1994	1.680.750	131.095
1995	1.741.010	159.602
1996	1.731.339	166.326
1997	2.402.343	158.550
1998	2.374.679	194.447
1999	2.331.881	220.683
2000	2.425.497	266.774
2001	2.417.115	280.025
2002	2.288.713	340.714
2003	2.247.747	248.452
2004	2.264.889	264.412
2005	2.237.702	260.171
2006	2.326.404	279.567
2007	2.493.817	283.729
2008	2.162.230	261.106
2009	2.159.312	198.657
2010	1.961.561	203.745
2011	1.749.091	193.087
2012	1.402.979	132.594
2013	1.304.557	117.664
2014	1.360.494	133.222
2015	1.575.624	151.446
2016	1.825.606	227.229
2017	1.971.193	222.048

Elaborazioni UNRAE su dati ACI e Ministero delle Infrastrutture e dei Trasporti





## IMMATRICOLAZIONI IN ITALIA DI AUTOMOTOVEICOLI

categoria	2008	2009	2010	2011	2012	2013	2014	2015	2016	2017
autovetture	2.162.230	2.159.312	1.961.561	1.749.091	1.402.979	1.304.557	1.360.494	1.575.624	1.825.606	1.971.193
autocarri (< = 3,5 t di ptt)	223.497	177.985	181.646	170.770	116.719	101.363	119.001	133.778	200.445	194.262
industriali (> 3,5 t di ptt)	33.491	17.562	18.194	19.264	13.575	13.581	12.148	15.223	23.795	24.349
rimorchi (> 3,5 t di ptt)	2.324	1.219	1.284	1.322	898	718	743	918	1.399	1.536
semirimorchi (> 3,5 t di ptt)	13.973	6.561	7.650	8.062	5.380	6.289	5.907	9.675	13.350	14.577
minibus (< = 8 t di ptt)	1.361	1.243	1.289	997	900	779	631	781	1.166	1.122
autobus (> 8 t di ptt)	2.757	1.867	2.616	2.056	1.400	1.941	1.442	1.664	1.823	2.315
caravan	1.877	1.516	1.523	1.566	1.357	881	801	866	695	693
motocicli (cilind. > 50 cc.)	403.670	404.932	307.122	255.125	206.557	153.973	156.184	171.176	193.976	204.487
quadricicli pesanti trasp. persone	304	242	168	203	1.516	568	467	1.052	1.316	622
quadricicli leggeri trasp. Persone	6.604	6.412	5.635	4.075	3.913	2.660	2.672	3.190	3.893	4.566
ATV pesanti	9.241	7.013	5.392	4.148	2.408	1.854	1.763	1.685	1.943	1.266
ATV leggeri	1.056	632	482	344	218	138	132	123	132	111
ciclomotori (cilind. = < 50cc.)	123.105	99.783	86.027	71.506	48.899	31.740	26.764	23.440	23.286	23.913
<b>TOTALE</b>	<b>2.985.490</b>	<b>2.886.279</b>	<b>2.580.589</b>	<b>2.288.529</b>	<b>1.806.719</b>	<b>1.621.042</b>	<b>1.689.149</b>	<b>1.939.195</b>	<b>2.292.825</b>	<b>2.445.012</b>

Elaborazioni UNRAE su dati al 30/04/2018

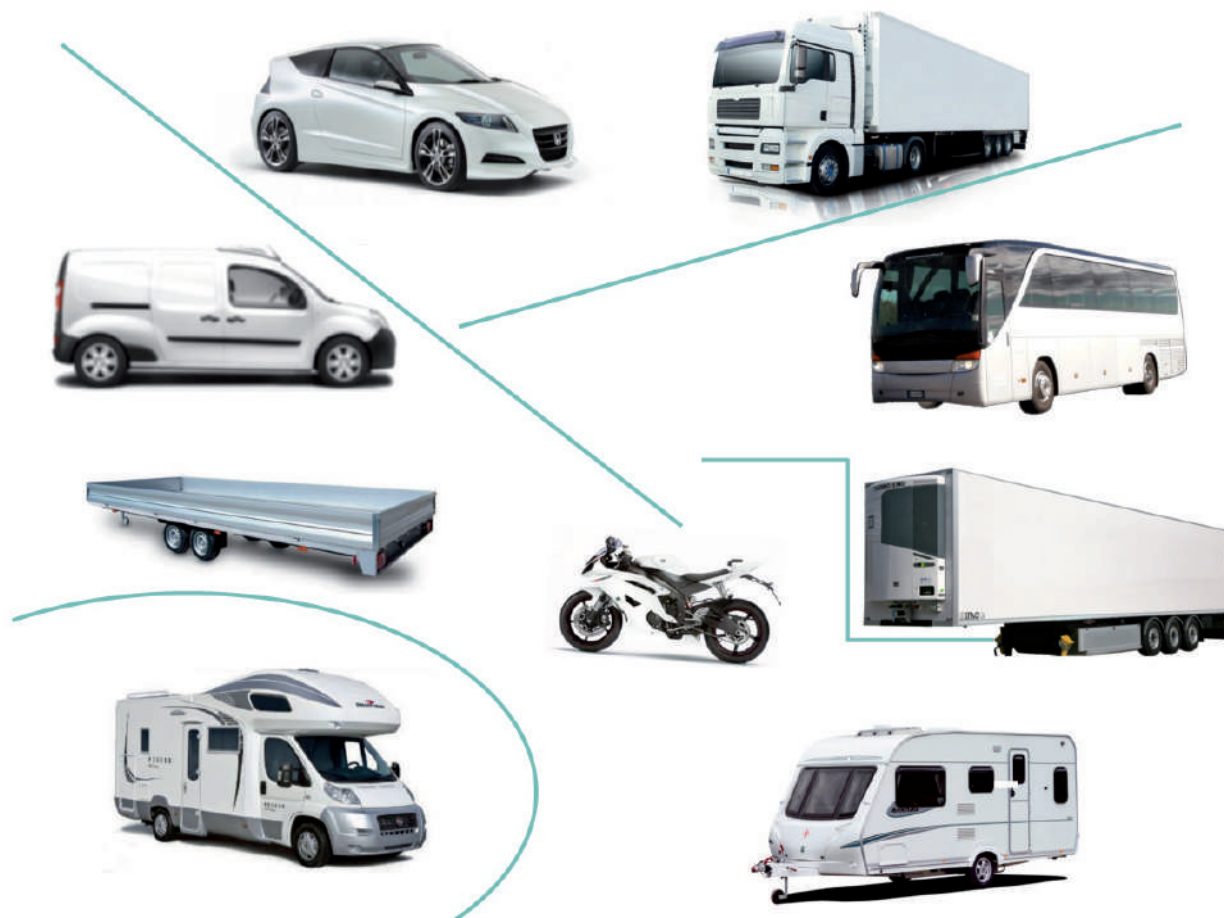



## IMMATRICOLAZIONI IN ITALIA DI AUTOVETTURE per marca

marca	2008	2009	2010	2011	2012	2013	2014	2015	2016	2017
ABARTH	4.845	4.660	3.794	3.603	2.049	1.991	2.092	3.323	4.163	5.097
ALFA ROMEO	52.868	55.259	51.903	58.166	42.190	31.655	28.327	30.517	36.343	45.328
ASTON MARTIN	204	84	82	96	57	57	26	33	17	41
AUDI	61.403	60.288	60.013	60.612	51.093	47.766	49.971	54.815	63.980	67.108
BENTLEY	155	48	31	22	11	22	15	22	30	29
BMW	68.325	55.348	53.881	50.689	42.483	42.553	43.601	49.761	59.859	60.901
CADILLAC	179	46	45	24	17	12	7	10	16	21
CHEVROLET	45.254	52.833	36.872	32.661	31.173	26.358	7.096	338	37	54
CHRYSLER	4.581	1.288	1.493	696	1	4	2	1	2	5
CITROEN	116.152	111.053	100.414	73.938	60.218	50.692	48.633	53.987	60.506	78.219
DACIA	8.357	20.871	22.435	25.892	26.056	27.023	38.110	43.979	47.977	58.012
DAIHATSU	15.460	9.145	5.743	3.178	1.415	318	3	1	1	2
DODGE	5.225	3.941	2.527	42	4	2	2	6	1	0
DR	1.908	2.326	4.936	2.942	711	465	360	446	478	416
DS	0	6	5.255	7.693	9.246	7.127	4.500	4.635	3.702	2.654
FERRARI	643	618	685	572	249	189	227	249	371	342
FIAT	537.736	545.137	447.015	359.584	292.856	277.430	279.612	325.990	381.641	397.298
FORD	169.933	210.782	182.421	146.833	99.032	87.473	91.600	109.295	124.296	134.124
GREAT WALL	0	0	297	1.675	10	235	421	76	114	1
HONDA	18.898	18.675	12.324	8.935	5.315	4.378	4.392	4.842	9.594	9.874
HYUNDAI	20.358	38.876	36.152	43.466	43.548	38.330	41.772	47.362	56.377	58.930
INFINITI	47	264	390	547	241	108	156	358	1.764	1.853
ISUZU	0	0	0	0	0	7	64	52	4	0
IVECO	81	127	163	57	25	23	6	10	22	11
JAGUAR	2.561	1.786	1.599	1.264	1.202	991	998	1.655	4.914	5.312
JEEP	8.367	4.151	3.620	7.880	6.551	5.825	11.342	29.945	40.456	49.504
KIA	20.669	20.855	19.049	19.455	27.063	29.912	32.737	39.069	45.154	47.957
LADA	205	150	143	67	70	33	25	12	7	36
LAMBORGHINI	171	152	97	72	62	52	47	58	94	133
LANCIA	93.371	102.572	86.942	84.858	71.441	57.052	55.484	56.365	65.702	60.330
LAND ROVER	11.850	9.375	9.508	9.058	12.545	12.559	12.867	15.858	18.798	18.678
LEXUS	1.432	1.097	894	1.493	1.147	1.102	1.999	3.289	4.151	4.003
LOTUS	101	85	102	72	29	38	39	56	62	77
MAHINDRA	10	19	48	10	61	210	173	299	263	283
MASERATI	817	592	502	417	115	258	1.235	1.357	2.053	2.919
MAZDA	18.346	14.399	10.921	6.598	4.305	4.732	5.460	7.425	10.959	10.530
MERCEDES	70.763	55.545	54.393	51.067	42.386	45.639	46.409	53.671	64.457	65.985
MINI	18.467	17.545	18.046	21.602	17.829	17.317	19.148	22.011	24.433	24.725
MITSUBISHI	10.559	4.821	5.844	7.518	3.552	2.788	3.496	4.588	4.216	3.756
NISSAN	47.465	53.098	53.606	63.203	49.065	46.584	48.452	57.501	55.215	62.725
OPEL	142.546	126.881	127.509	116.700	78.933	70.663	75.675	88.988	95.056	98.977
PEUGEOT	94.381	113.506	105.454	78.276	69.120	62.842	71.358	84.392	94.132	104.270
PORSCHE	4.395	4.166	3.893	4.314	3.371	2.722	4.110	5.009	5.126	5.493
RENAULT	94.943	92.050	105.980	83.292	59.870	65.762	81.482	94.812	118.277	133.713
SAAB	4.384	1.891	635	881	42	33	2	0	0	0
SEAT	25.854	19.560	15.620	16.105	10.575	9.843	12.562	14.945	15.473	17.529
SKODA	17.701	13.972	14.796	14.351	10.441	10.595	13.190	15.322	19.636	23.129
SMART	33.839	29.122	26.043	24.124	21.479	20.445	15.868	24.128	28.321	26.666
SSANGYONG	2.292	1.980	962	1.916	1.170	1.124	1.097	1.763	2.809	2.244
SUBARU	5.262	5.210	5.535	4.817	3.694	3.236	2.651	3.088	3.513	3.085
SUZUKI	33.305	33.480	28.340	21.636	14.738	13.942	15.944	18.695	22.624	31.084
TATA	2.106	2.220	1.701	1.105	257	260	99	232	5	0
TESLA	0	0	4	4	7	21	55	134	241	533
TOYOTA	108.349	94.877	76.708	67.435	55.265	54.726	60.910	65.647	71.937	85.248
VOLKSWAGEN	137.890	126.004	136.533	138.860	113.617	105.409	110.310	119.063	139.119	144.892
VOLVO	16.642	16.198	17.466	18.456	14.826	13.507	14.170	16.068	16.985	16.970
altre	575	278	197	262	151	117	105	71	123	87

TOTALE MERCATO	2.162.230	2.159.312	1.961.561	1.749.091	1.402.979	1.304.557	1.360.494	1.575.624	1.825.606	1.971.193
----------------	-----------	-----------	-----------	-----------	-----------	-----------	-----------	-----------	-----------	-----------

Elaborazioni UNRAE su dati al 30/04/2018

## QUOTE DI MERCATO IN ITALIA DI AUTOVETTURE per marca

marca	2008	2009	2010	2011	2012	2013	2014	2015	2016	2017
ABARTH	0,22	0,22	0,19	0,21	0,15	0,15	0,15	0,21	0,23	0,26
ALFA ROMEO	2,45	2,56	2,65	3,33	3,01	2,43	2,08	1,94	1,99	2,30
ASTON MARTIN	0,01	0,00	0,00	0,01	0,00	0,00	0,00	0,00	0,00	0,00
AUDI	2,84	2,79	3,06	3,47	3,64	3,66	3,67	3,48	3,50	3,40
BENTLEY	0,01	0,00	0,00	0,00	0,00	0,00	0,00	0,00	0,00	0,00
BMW	3,16	2,56	2,75	2,90	3,03	3,26	3,20	3,16	3,28	3,09
CADILLAC	0,01	0,00	0,00	0,00	0,00	0,00	0,00	0,00	0,00	0,00
CHEVROLET	2,09	2,45	1,88	1,87	2,22	2,02	0,52	0,02	0,00	0,00
CHRYSLER	0,21	0,06	0,08	0,04	0,00	0,00	0,00	0,00	0,00	0,00
CITROEN	5,37	5,14	5,12	4,23	4,29	3,89	3,57	3,43	3,31	3,97
DACIA	0,39	0,97	1,14	1,48	1,86	2,07	2,80	2,79	2,63	2,94
DAIHATSU	0,72	0,42	0,29	0,18	0,10	0,02	0,00	0,00	0,00	0,00
DODGE	0,24	0,18	0,13	0,00	0,00	0,00	0,00	0,00	0,00	0,00
DR	0,09	0,11	0,25	0,17	0,05	0,04	0,03	0,03	0,03	0,02
DS	0,00	0,00	0,27	0,44	0,66	0,55	0,33	0,29	0,20	0,13
FERRARI	0,03	0,03	0,03	0,03	0,02	0,01	0,02	0,02	0,02	0,02
FIAT	24,87	25,25	22,79	20,56	20,87	21,27	20,55	20,69	20,90	20,16
FORD	7,86	9,76	9,30	8,39	7,06	6,71	6,73	6,94	6,81	6,80
GREAT WALL	0,00	0,00	0,02	0,10	0,00	0,02	0,03	0,00	0,01	0,00
HONDA	0,87	0,86	0,63	0,51	0,38	0,34	0,32	0,31	0,53	0,50
HYUNDAI	0,94	1,80	1,84	2,49	3,10	2,94	3,07	3,01	3,09	2,99
INFINITI	0,00	0,01	0,02	0,03	0,02	0,01	0,01	0,02	0,10	0,09
ISUZU	0,00	0,00	0,00	0,00	0,00	0,00	0,00	0,00	0,00	0,00
IVECO	0,00	0,01	0,01	0,00	0,00	0,00	0,00	0,00	0,00	0,00
JAGUAR	0,12	0,08	0,08	0,07	0,09	0,08	0,07	0,11	0,27	0,27
JEEP	0,39	0,19	0,18	0,45	0,47	0,45	0,83	1,90	2,22	2,51
KIA	0,96	0,97	0,97	1,11	1,93	2,29	2,41	2,48	2,47	2,43
LADA	0,01	0,01	0,01	0,00	0,00	0,00	0,00	0,00	0,00	0,00
LAMBORGHINI	0,01	0,01	0,00	0,00	0,00	0,00	0,00	0,00	0,01	0,01
LANCIA	4,32	4,75	4,43	4,85	5,09	4,37	4,08	3,58	3,60	3,06
LAND ROVER	0,55	0,43	0,48	0,52	0,89	0,96	0,95	1,01	1,03	0,95
LEXUS	0,07	0,05	0,05	0,09	0,08	0,08	0,15	0,21	0,23	0,20
LOTUS	0,00	0,00	0,01	0,00	0,00	0,00	0,00	0,00	0,00	0,00
MAHINDRA	0,00	0,00	0,00	0,00	0,00	0,02	0,01	0,02	0,01	0,01
MASERATI	0,04	0,03	0,03	0,02	0,01	0,02	0,09	0,09	0,11	0,15
MAZDA	0,85	0,67	0,56	0,38	0,31	0,36	0,40	0,47	0,60	0,53
MERCEDES	3,27	2,57	2,77	2,92	3,02	3,50	3,41	3,41	3,53	3,35
MINI	0,85	0,81	0,92	1,24	1,27	1,33	1,41	1,40	1,34	1,25
MITSUBISHI	0,49	0,22	0,30	0,43	0,25	0,21	0,26	0,29	0,23	0,19
NISSAN	2,20	2,46	2,73	3,61	3,50	3,57	3,56	3,65	3,02	3,18
OPEL	6,59	5,88	6,50	6,67	5,63	5,42	5,56	5,65	5,21	5,02
PEUGEOT	4,36	5,26	5,38	4,48	4,93	4,82	5,25	5,36	5,16	5,29
PORSCHE	0,20	0,19	0,20	0,25	0,24	0,21	0,30	0,32	0,28	0,28
RENAULT	4,39	4,26	5,40	4,76	4,27	5,04	5,99	6,02	6,48	6,78
SAAB	0,20	0,09	0,03	0,05	0,00	0,00	0,00	0,00	0,00	0,00
SEAT	1,20	0,91	0,80	0,92	0,75	0,75	0,92	0,95	0,85	0,89
SKODA	0,82	0,65	0,75	0,82	0,74	0,81	0,97	0,97	1,08	1,17
SMART	1,57	1,35	1,33	1,38	1,53	1,57	1,17	1,53	1,55	1,35
SSANGYONG	0,11	0,09	0,05	0,11	0,08	0,09	0,08	0,11	0,15	0,11
SUBARU	0,24	0,24	0,28	0,28	0,26	0,25	0,19	0,20	0,19	0,16
SUZUKI	1,54	1,55	1,44	1,24	1,05	1,07	1,17	1,19	1,24	1,58
TATA	0,10	0,10	0,09	0,06	0,02	0,02	0,01	0,01	0,00	0,00
TESLA	0,00	0,00	0,00	0,00	0,00	0,00	0,00	0,01	0,01	0,03
TOYOTA	5,01	4,39	3,91	3,86	3,94	4,19	4,48	4,17	3,94	4,32
VOLKSWAGEN	6,38	5,84	6,96	7,94	8,10	8,08	8,11	7,56	7,62	7,35
VOLVO	0,77	0,75	0,89	1,06	1,06	1,04	1,04	1,02	0,93	0,86
altre	0,03	0,01	0,01	0,01	0,01	0,01	0,01	0,00	0,01	0,00
<b>TOTALE MERCATO</b>	<b>100,00</b>	<b>100,00</b>	<b>100,00</b>	<b>100,00</b>	<b>100,00</b>	<b>100,00</b>	<b>100,00</b>	<b>100,00</b>	<b>100,00</b>	<b>100,00</b>

Elaborazioni UNRAE su dati al 30/04/2018



## IMMATRICOLAZIONI IN ITALIA DI AUTOVETTURE E FUORISTRADA - TOP TEN

## anno 2008

FIAT PUNTO	161.292
FIAT PANDA	153.762
FIAT 500	90.920
FORD FIESTA	80.193
TOYOTA YARIS	55.798
LANCIA YPSILON	54.904
OPEL CORSA	51.910
VOLKSWAGEN GOLF	49.639
CITROEN C3	48.567
FIAT BRAVO	42.969

## anno 2009

FIAT PUNTO	185.019
FIAT PANDA	174.657
FORD FIESTA	106.291
FIAT 500	76.748
CITROEN C3	57.663
VOLKSWAGEN GOLF	56.412
OPEL CORSA	52.431
LANCIA YPSILON	50.856
PEUGEOT 207	46.177
TOYOTA YARIS	42.730

## anno 2010

FIAT PUNTO	157.680
FIAT PANDA	141.225
FORD FIESTA	97.754
FIAT 500	65.537
CITROEN C3	59.419
VOLKSWAGEN GOLF	51.808
OPEL CORSA	51.397
VOLKSWAGEN POLO	48.320
LANCIA YPSILON	46.521
RENAULT CLIO	40.772

## anno 2011

FIAT PUNTO	126.047
FIAT PANDA	121.028
FORD FIESTA	65.372
FIAT 500	57.129
LANCIA YPSILON	54.817
VOLKSWAGEN GOLF	49.174
VOLKSWAGEN POLO	45.273
CITROEN C3	41.146
OPEL CORSA	40.780
ALFA ROMEO GIULIETTA	34.967

## anno 2012

FIAT PANDA	119.130
FIAT PUNTO	82.363
LANCIA YPSILON	44.415
FORD FIESTA	42.054
FIAT 500	41.463
CITROEN C3	36.451
VOLKSWAGEN GOLF	34.436
VOLKSWAGEN POLO	31.843
ALFA ROMEO GIULIETTA	29.888
TOYOTA YARIS	28.110

## anno 2013

FIAT PANDA	103.150
FIAT PUNTO	66.088
LANCIA YPSILON	46.531
FIAT 500	40.564
FIAT 500L	38.498
VOLKSWAGEN GOLF	33.727
RENAULT CLIO	33.309
FORD FIESTA	33.171
CITROEN C3	32.462
VOLKSWAGEN POLO	31.359

## anno 2014

FIAT PANDA	105.650
FIAT PUNTO	59.273
FIAT 500L	52.728
LANCIA YPSILON	51.147
FIAT 500	43.599
RENAULT CLIO	40.961
VOLKSWAGEN GOLF	39.251
FORD FIESTA	36.876
VOLKSWAGEN POLO	31.156
CITROEN C3	29.325

## anno 2015

FIAT PANDA	127.530
FIAT PUNTO	58.295
LANCIA YPSILON	55.829
FIAT 500L	51.838
VOLKSWAGEN GOLF	44.465
RENAULT CLIO	43.672
FIAT 500	40.858
FORD FIESTA	40.285
VOLKSWAGEN POLO	36.366
FIAT 500X	32.587

## anno 2016

FIAT PANDA	147.363
LANCIA YPSILON	65.656
FIAT 500L	54.748
RENAULT CLIO	49.785
VOLKSWAGEN GOLF	47.241
FIAT 500X	46.240
FIAT 500	45.409
FIAT PUNTO	45.239
FORD FIESTA	43.533
VOLKSWAGEN POLO	43.118

## anno 2017

FIAT PANDA	146.059
LANCIA YPSILON	60.320
FIAT TIPO	56.049
FIAT 500	53.966
RENAULT CLIO	52.641
CITROEN C3	48.671
FIAT 500L	46.461
FIAT 500X	45.795
VOLKSWAGEN GOLF	41.833
FORD FIESTA	41.292

## 10 anni dal 2008 al 2017

FIAT PANDA	1.339.554
FIAT PUNTO	978.561
FORD FIESTA	586.821
FIAT 500	556.193
LANCIA YPSILON	530.996
VOLKSWAGEN GOLF	447.986
CITROEN C3	414.197
RENAULT CLIO	379.251
VOLKSWAGEN POLO	370.848
OPEL CORSA	353.302

Elaborazioni UNRAE su dati al 30/04/2018

## IMMATRICOLAZIONI IN ITALIA DI AUTOVETTURE per provincia e regione

provincia e regione	2008	2009	2010	2011	2012	2013	2014	2015	2016	2017
ALESSANDRIA	17.655	17.438	15.678	13.736	10.500	9.181	9.661	11.115	12.398	12.636
ASTI	7.064	7.576	6.635	5.712	4.305	3.913	4.104	4.794	5.352	5.631
BIELLA	6.771	7.052	6.420	5.507	4.355	4.073	4.031	4.882	5.408	5.374
CUNEO	20.199	21.308	18.836	17.086	13.215	12.398	13.093	15.242	16.296	17.624
NOVARA	15.951	14.128	12.860	11.159	8.954	8.153	8.578	9.446	10.554	11.384
TORINO	117.257	118.157	116.083	110.422	98.930	117.025	90.739	96.164	119.217	158.225
VERBANO-CUSIO-OSSOLA	6.001	6.387	5.550	4.977	3.916	3.635	3.630	4.274	4.481	4.459
VERCELLI	6.751	6.868	6.426	5.587	4.204	3.677	3.638	4.251	4.751	4.571
<b>PIEMONTE</b>	<b>197.649</b>	<b>198.914</b>	<b>188.488</b>	<b>174.186</b>	<b>148.379</b>	<b>162.055</b>	<b>137.474</b>	<b>150.168</b>	<b>178.457</b>	<b>219.904</b>
AOSTA	27.590	28.961	14.310	31.010	36.680	8.239	36.281	41.165	49.799	59.948
<b>VALLE D'AOSTA</b>	<b>27.590</b>	<b>28.961</b>	<b>14.310</b>	<b>31.010</b>	<b>36.680</b>	<b>8.239</b>	<b>36.281</b>	<b>41.165</b>	<b>49.799</b>	<b>59.948</b>
BERGAMO	38.111	40.082	36.327	30.947	23.921	22.224	23.067	26.563	32.107	33.353
BRESCIA	54.041	44.479	42.320	38.127	29.437	27.116	27.440	31.640	36.897	39.639
COMO	23.656	24.004	21.980	21.192	16.741	16.273	16.805	18.900	20.997	21.540
CREMONA	12.842	13.928	11.934	10.924	8.318	8.161	8.234	9.252	10.821	11.034
LECCO	12.182	12.328	11.586	10.434	7.842	7.651	7.877	9.047	10.503	10.615
LODI	8.427	8.558	7.731	6.826	5.583	5.211	5.589	6.514	7.055	7.645
MANTOVA	14.044	13.802	12.614	10.775	9.063	8.575	8.046	9.645	11.240	11.458
MILANO	145.464	147.633	136.050	120.285	86.854	80.397	79.870	87.420	101.635	107.909
MONZA E DELLA BRIANZA	33.803	34.760	30.576	27.537	20.903	19.668	21.377	24.143	28.056	28.481
PAVIA	22.009	22.477	20.081	17.782	14.379	12.926	13.280	14.385	16.400	17.340
SONDRIO	6.418	5.527	4.950	4.369	3.770	3.051	2.934	3.297	3.919	4.963
VARESE	35.001	33.952	31.417	29.159	22.948	20.928	21.907	24.976	29.035	29.596
<b>LOMBARDIA</b>	<b>405.998</b>	<b>401.530</b>	<b>367.566</b>	<b>328.357</b>	<b>249.759</b>	<b>232.181</b>	<b>236.426</b>	<b>265.782</b>	<b>308.665</b>	<b>323.573</b>
BOLZANO	13.662	13.667	11.263	10.885	87.150	99.119	118.945	142.530	163.719	182.413
TRENTO	16.930	18.290	18.637	21.907	84.576	52.410	60.698	81.310	95.759	117.538
<b>TRENTINO ALTO ADIGE</b>	<b>30.592</b>	<b>31.957</b>	<b>29.900</b>	<b>32.792</b>	<b>171.726</b>	<b>151.529</b>	<b>179.643</b>	<b>223.840</b>	<b>259.478</b>	<b>299.951</b>
BELLUNO	7.365	7.766	7.083	6.142	4.566	4.495	4.505	5.557	6.627	6.472
PADOVA	31.648	32.532	30.410	26.482	21.423	20.632	21.512	24.766	28.717	29.671
ROVIGO	8.150	9.085	7.769	6.173	5.124	4.829	4.660	5.302	6.188	6.255
TREVISO	29.347	28.096	26.149	24.030	19.067	17.732	18.086	20.471	23.387	23.847
VENEZIA	24.956	25.140	22.399	19.403	15.614	14.755	16.273	18.565	21.310	21.006
VERONA	36.150	34.930	32.105	29.195	23.329	20.912	21.277	24.530	29.667	29.174
VICENZA	28.034	28.111	25.419	23.059	18.098	17.077	18.296	21.645	25.738	29.421
<b>VENETO</b>	<b>165.650</b>	<b>165.660</b>	<b>151.334</b>	<b>134.484</b>	<b>107.221</b>	<b>100.432</b>	<b>104.609</b>	<b>120.836</b>	<b>141.634</b>	<b>145.846</b>
GORIZIA	5.430	6.162	4.271	3.796	2.377	2.240	2.620	3.471	3.322	3.348
PORDENONE	11.518	11.191	9.915	9.448	7.084	6.550	7.335	8.652	9.645	10.489
TRIESTE	7.421	7.770	6.464	5.676	4.126	3.956	4.231	4.416	5.139	6.008
UDINE	18.318	19.106	16.668	15.539	11.819	11.025	11.777	14.039	15.903	16.874
<b>FRIULI VENEZIA GIULIA</b>	<b>42.687</b>	<b>44.229</b>	<b>37.318</b>	<b>34.459</b>	<b>25.406</b>	<b>23.771</b>	<b>25.963</b>	<b>30.578</b>	<b>34.009</b>	<b>36.719</b>
GENOVA	25.909	26.457	23.190	20.366	15.209	14.432	15.123	17.056	18.330	18.678
IMPERIA	6.262	6.324	5.750	4.832	3.671	3.370	3.038	3.576	3.921	3.954
LA SPEZIA	7.860	7.955	7.360	6.789	5.211	4.888	5.155	5.618	6.285	6.165
SAVONA	9.060	9.578	8.451	7.437	5.436	4.802	4.851	5.809	6.552	6.876
<b>LIGURIA</b>	<b>49.091</b>	<b>50.314</b>	<b>44.751</b>	<b>39.424</b>	<b>29.527</b>	<b>27.492</b>	<b>28.167</b>	<b>32.059</b>	<b>35.088</b>	<b>35.673</b>



provincia e regione	2008	2009	2010	2011	2012	2013	2014	2015	2016	2017
BOLOGNA	41.438	41.138	37.896	33.467	28.029	27.449	29.857	34.163	37.726	39.343
FERRARA	13.065	13.845	11.923	11.168	9.001	8.585	8.695	9.726	11.029	11.306
FORLI - CESENA	14.090	15.357	13.219	11.282	9.093	8.316	8.730	10.107	11.843	11.668
MODENA	27.050	25.597	23.748	22.082	17.911	18.126	18.695	21.409	24.789	26.555
PARMA	17.456	18.022	15.874	14.247	11.616	11.044	10.979	13.436	14.589	14.780
PIACENZA	10.033	10.867	9.092	8.722	7.267	7.148	7.588	8.186	9.360	9.722
RAVENNA	15.634	16.374	13.721	12.430	9.969	9.503	9.291	10.941	12.210	12.991
REGGIO NELL'EMILIA	22.550	21.463	21.466	20.770	14.699	17.202	16.428	15.998	17.738	19.424
RIMINI	12.141	12.183	10.544	8.866	6.853	5.916	5.730	7.382	8.524	8.935
<b>EMILIA ROMAGNA</b>	<b>173.457</b>	<b>174.846</b>	<b>157.483</b>	<b>143.034</b>	<b>114.438</b>	<b>113.289</b>	<b>115.993</b>	<b>131.348</b>	<b>147.808</b>	<b>154.724</b>
AREZZO	12.439	13.548	10.967	9.781	7.814	7.365	8.094	9.271	10.584	10.768
FIRENZE	57.527	73.112	81.052	77.206	33.271	51.196	59.621	66.976	79.080	79.578
GROSSETO	7.152	7.886	6.335	5.479	4.346	3.812	3.883	4.421	4.854	4.974
LIVORNO	14.334	14.193	11.689	11.074	8.173	7.497	7.704	9.251	10.238	10.794
LUCCA	17.527	17.740	15.180	14.228	11.239	10.808	11.317	12.946	14.350	14.773
MASSA - CARRARA	7.976	8.110	7.085	6.649	5.245	4.912	5.046	5.738	6.286	6.142
PISA	17.881	18.862	16.448	15.497	12.437	11.833	12.514	14.321	16.046	15.823
PISTOIA	12.933	12.818	11.000	10.363	8.044	7.490	7.501	9.206	10.001	10.648
PRATO	11.273	11.023	10.050	10.049	7.991	7.165	7.400	8.980	10.558	10.984
SIENA	10.653	11.278	9.664	9.054	6.836	6.419	6.778	7.992	8.888	8.866
<b>TOSCANA</b>	<b>169.695</b>	<b>188.570</b>	<b>179.470</b>	<b>169.380</b>	<b>105.396</b>	<b>118.497</b>	<b>129.858</b>	<b>149.102</b>	<b>170.885</b>	<b>173.350</b>
PERUGIA	23.884	25.419	21.707	18.399	14.484	13.722	14.411	16.906	19.957	20.603
TERNI	7.983	8.409	6.982	5.565	4.287	3.379	3.130	4.279	4.999	5.042
<b>UMBRIA</b>	<b>31.867</b>	<b>33.828</b>	<b>28.689</b>	<b>23.964</b>	<b>18.771</b>	<b>17.101</b>	<b>17.541</b>	<b>21.185</b>	<b>24.956</b>	<b>25.645</b>
ANCONA	16.734	18.514	16.009	14.226	11.163	10.519	11.134	12.392	14.144	14.963
ASCOLI PICENO	5.833	6.560	6.009	5.208	4.002	3.493	3.791	4.453	5.031	5.517
FERMO	4.948	5.182	4.704	3.760	3.107	2.948	2.929	3.092	3.464	3.512
MACERATA	9.548	10.064	8.903	7.428	5.781	5.501	5.754	6.496	7.702	8.024
PESARO E URBINO	13.094	13.100	11.354	10.683	8.164	7.707	8.657	9.643	10.787	10.702
<b>MARCHE</b>	<b>50.157</b>	<b>53.420</b>	<b>46.979</b>	<b>41.305</b>	<b>32.217</b>	<b>30.168</b>	<b>32.265</b>	<b>36.076</b>	<b>41.128</b>	<b>42.718</b>
FROSINONE	11.876	13.361	11.608	9.149	6.568	5.728	6.416	7.201	8.479	9.068
LATINA	13.818	15.405	13.499	10.916	8.298	7.347	7.474	8.831	10.297	10.444
RIETI	4.397	4.546	3.890	2.913	2.181	1.991	1.965	2.280	2.673	2.958
ROMA	341.345	276.936	273.345	258.623	113.471	94.574	86.254	100.191	116.903	126.951
VITERBO	9.198	9.957	8.680	6.785	4.992	4.458	4.580	5.374	6.249	6.394
<b>LAZIO</b>	<b>380.634</b>	<b>320.205</b>	<b>311.022</b>	<b>288.386</b>	<b>135.510</b>	<b>114.098</b>	<b>106.689</b>	<b>123.877</b>	<b>144.601</b>	<b>155.815</b>
CHIETI	10.819	11.371	9.731	8.218	6.207	5.854	6.049	7.278	8.533	8.469
L'AQUILA	8.384	9.317	10.525	7.217	4.923	4.270	4.256	5.223	5.948	5.820
PESCARA	10.067	10.451	10.017	8.294	6.212	5.549	5.575	6.490	7.253	7.639
TERAMO	9.688	9.883	8.897	7.285	6.025	5.340	5.563	6.246	7.060	7.639
<b>ABRUZZO</b>	<b>38.958</b>	<b>41.022</b>	<b>39.170</b>	<b>31.014</b>	<b>23.367</b>	<b>21.013</b>	<b>21.443</b>	<b>25.237</b>	<b>28.794</b>	<b>29.567</b>
CAMPOBASSO	4.739	5.301	4.112	2.945	2.276	2.095	2.254	2.574	3.108	3.208
ISERNIA	2.051	1.809	1.745	1.349	731	603	645	840	924	922
<b>MOLISE</b>	<b>6.790</b>	<b>7.110</b>	<b>5.857</b>	<b>4.294</b>	<b>3.007</b>	<b>2.698</b>	<b>2.899</b>	<b>3.414</b>	<b>4.032</b>	<b>4.130</b>



provincia e regione	2008	2009	2010	2011	2012	2013	2014	2015	2016	2017
AVELLINO	8.168	9.626	8.021	5.849	4.619	4.131	4.489	5.212	5.896	5.677
BENEVENTO	5.553	6.415	5.026	3.768	2.906	2.852	2.837	3.154	3.670	3.794
CASERTA	17.459	18.651	16.655	12.238	9.420	8.310	8.266	9.350	10.825	10.757
NAPOLI	53.945	59.876	51.960	37.955	26.840	23.452	24.466	28.325	32.160	31.481
SALERNO	20.221	21.894	18.868	13.805	10.437	9.462	10.532	12.111	14.055	14.578
<b>CAMPANIA</b>	<b>105.346</b>	<b>116.462</b>	<b>100.530</b>	<b>73.615</b>	<b>54.222</b>	<b>48.207</b>	<b>50.590</b>	<b>58.152</b>	<b>66.606</b>	<b>66.287</b>
BARI	28.150	30.054	25.799	19.914	15.888	15.321	15.368	18.238	21.459	22.925
BARLETTA-ANDRIA-TRANI	5.318	5.681	4.851	3.621	2.826	2.412	2.374	2.912	3.409	3.439
BRINDISI	6.602	7.653	5.937	4.643	3.744	3.501	3.460	4.073	4.707	4.998
FOGGIA	9.450	10.367	8.449	5.980	4.179	4.196	4.334	5.332	6.022	5.557
LECCE	16.470	18.842	15.988	11.730	9.671	9.789	10.026	11.129	12.804	13.301
TARANTO	10.459	12.331	9.253	7.260	5.377	4.792	4.832	5.987	7.378	7.453
<b>PUGLIA</b>	<b>76.449</b>	<b>84.928</b>	<b>70.277</b>	<b>53.148</b>	<b>41.685</b>	<b>40.011</b>	<b>40.394</b>	<b>47.671</b>	<b>55.779</b>	<b>57.673</b>
MATERA	3.830	4.225	3.418	2.645	1.889	2.007	2.361	2.810	3.102	3.273
POTENZA	7.397	7.832	6.407	4.615	3.459	3.168	3.505	5.341	5.705	5.485
<b>BASILICATA</b>	<b>11.227</b>	<b>12.057</b>	<b>9.825</b>	<b>7.260</b>	<b>5.348</b>	<b>5.175</b>	<b>5.866</b>	<b>8.151</b>	<b>8.807</b>	<b>8.758</b>
CATANZARO	9.930	9.705	8.450	6.814	5.075	4.704	4.534	5.531	6.827	7.383
COSENZA	15.150	16.013	13.252	10.256	8.054	7.508	7.544	9.118	11.442	12.292
CROTONE	3.033	2.815	2.548	1.813	1.492	1.217	1.228	1.465	1.736	1.748
REGGIO DI CALABRIA	11.977	12.422	10.392	7.624	5.647	5.313	5.344	6.424	7.099	7.383
VIBO VALENTIA	3.401	3.553	3.099	2.242	1.663	1.516	1.508	1.790	2.149	2.204
<b>CALABRIA</b>	<b>43.491</b>	<b>44.508</b>	<b>37.741</b>	<b>28.749</b>	<b>21.931</b>	<b>20.258</b>	<b>20.158</b>	<b>24.328</b>	<b>29.253</b>	<b>31.010</b>
AGRIGENTO	7.712	8.430	7.084	5.143	3.887	3.479	3.430	3.917	4.698	4.778
CALTANISSETTA	4.750	5.204	4.378	3.245	2.339	2.000	1.940	2.604	2.922	2.813
CATANIA	22.072	23.330	20.031	15.615	11.759	10.148	10.015	12.437	14.336	15.026
ENNA	2.506	2.555	2.259	1.451	989	940	907	1.166	1.494	1.384
MESSINA	14.648	14.819	13.391	10.120	7.306	6.577	6.365	7.613	9.567	9.768
PALERMO	33.890	32.119	30.829	26.105	16.262	13.869	13.628	15.829	18.125	18.058
RAGUSA	7.353	7.762	6.545	5.302	3.882	3.177	3.106	4.306	5.138	5.572
SIRACUSA	8.894	9.194	7.960	6.313	4.469	3.890	3.828	4.943	5.468	5.836
TRAPANI	8.331	9.405	8.045	6.006	4.521	3.573	3.652	4.549	4.984	4.751
<b>SICILIA</b>	<b>110.156</b>	<b>112.818</b>	<b>100.522</b>	<b>79.300</b>	<b>55.414</b>	<b>47.653</b>	<b>46.871</b>	<b>57.364</b>	<b>66.732</b>	<b>67.986</b>
CAGLIARI	13.749	14.306	12.723	9.972	8.158	7.131	7.164	8.207	9.448	10.693
NUORO	4.856	4.997	4.204	2.989	2.076	1.803	1.876	2.230	2.630	2.708
ORISTANO	3.533	4.252	3.429	2.407	1.746	1.537	1.590	1.834	2.118	2.071
SASSARI	14.777	15.389	12.795	10.212	7.247	6.725	7.197	8.355	9.521	10.130
SUD SARDEGNA	7.831	9.029	7.178	5.350	3.748	3.494	3.537	4.665	5.378	6.314
<b>SARDEGNA</b>	<b>44.746</b>	<b>47.973</b>	<b>40.329</b>	<b>30.930</b>	<b>22.975</b>	<b>20.690</b>	<b>21.364</b>	<b>25.291</b>	<b>29.095</b>	<b>31.916</b>
<b>ITALIA</b>	<b>2.162.230</b>	<b>2.159.312</b>	<b>1.961.561</b>	<b>1.749.091</b>	<b>1.402.979</b>	<b>1.304.557</b>	<b>1.360.494</b>	<b>1.575.624</b>	<b>1.825.606</b>	<b>1.971.193</b>
Italia settentrionale	1.092.714	1.096.411	991.150	917.746	883.136	818.988	864.556	995.776	1.154.938	1.276.338
Italia centrale	632.353	596.023	566.160	523.035	291.894	279.864	286.353	330.240	381.570	397.528
Italia meridionale	282.261	306.087	263.400	198.080	149.560	137.362	141.350	166.953	193.271	197.425
Italia insulare	154.902	160.791	140.851	110.230	78.389	68.343	68.235	82.655	95.827	99.902

Elaborazioni UNRAE su dati al 30/04/2018



## IMMATRICOLAZIONI IN ITALIA DI AUTOVETTURE per canali di vendita

canali di vendita	2008	2009	2010	2011	2012	2013	2014	2015	2016	2017
privati proprietari	1.444.979	1.645.044	1.383.575	1.136.887	874.295	807.999	828.391	980.652	1.104.285	1.083.685
privati locatari	33.174	21.064	20.795	23.401	21.125	21.953	21.043	24.256	29.720	32.343
privati uso taxi	3.946	3.346	3.020	3.178	2.574	2.940	2.865	2.682	3.172	2.732
<b>totale privati*</b>	<b>1.482.099</b>	<b>1.669.454</b>	<b>1.407.390</b>	<b>1.163.466</b>	<b>897.994</b>	<b>832.892</b>	<b>852.299</b>	<b>1.007.590</b>	<b>1.137.177</b>	<b>1.118.760</b>
società proprietaria	311.689	217.701	258.172	266.440	222.707	214.351	217.861	226.375	289.054	385.000
società usufruttuaria	40.760	29.018	30.280	34.090	24.771	20.796	23.544	26.254	31.403	32.291
società uso taxi	140	107	106	92	76	105	109	95	169	208
ente pubblico	2.779	2.562	2.103	1.455	913	536	437	599	634	755
ente privato riconosciuto e non	2.209	2.315	2.975	3.097	3.686	2.315	1.839	2.232	2.399	2.698
<b>totale società ed enti</b>	<b>357.577</b>	<b>251.703</b>	<b>293.636</b>	<b>305.174</b>	<b>252.153</b>	<b>238.103</b>	<b>243.790</b>	<b>255.555</b>	<b>323.659</b>	<b>420.952</b>
società di noleggio a breve termine**	157.161	113.312	142.626	135.746	112.269	103.986	106.115	125.337	146.155	176.911
società di noleggio a lungo termine	165.393	124.843	117.909	144.705	140.563	129.576	158.290	187.142	218.615	254.570
<b>società di noleggio</b>	<b>322.554</b>	<b>238.155</b>	<b>260.535</b>	<b>280.451</b>	<b>252.832</b>	<b>233.562</b>	<b>264.405</b>	<b>312.479</b>	<b>364.770</b>	<b>431.481</b>
<b>TOTALE MERCATO</b>	<b>2.162.230</b>	<b>2.159.312</b>	<b>1.961.561</b>	<b>1.749.091</b>	<b>1.402.979</b>	<b>1.304.557</b>	<b>1.360.494</b>	<b>1.575.624</b>	<b>1.825.606</b>	<b>1.971.193</b>

## QUOTE DI MERCATO IN ITALIA DI AUTOVETTURE per canali di vendita

canali di vendita	2008	2009	2010	2011	2012	2013	2014	2015	2016	2017
privati proprietari	66,8	76,2	70,5	65,0	62,3	61,9	60,9	62,2	60,5	55,0
privati locatari	1,5	1,0	1,1	1,3	1,5	1,7	1,6	1,5	1,6	1,6
privati uso taxi	0,2	0,2	0,2	0,2	0,2	0,2	0,2	0,2	0,2	0,1
<b>totale privati*</b>	<b>68,5</b>	<b>77,3</b>	<b>71,8</b>	<b>66,5</b>	<b>64,0</b>	<b>63,8</b>	<b>62,7</b>	<b>64,0</b>	<b>62,3</b>	<b>56,8</b>
società proprietaria	14,4	10,1	13,2	15,2	15,9	16,4	16,0	14,4	15,8	19,5
società usufruttuaria	1,9	1,3	1,5	2,0	1,8	1,6	1,7	1,7	1,7	1,6
società uso taxi	0,0	0,0	0,0	0,0	0,0	0,0	0,0	0,0	0,0	0,0
ente pubblico	0,1	0,1	0,1	0,1	0,1	0,0	0,0	0,0	0,0	0,0
ente privato riconosciuto e non	0,1	0,1	0,2	0,2	0,3	0,2	0,1	0,1	0,1	0,1
<b>totale società ed enti</b>	<b>16,5</b>	<b>11,7</b>	<b>15,0</b>	<b>17,5</b>	<b>18,0</b>	<b>18,3</b>	<b>17,9</b>	<b>16,2</b>	<b>17,7</b>	<b>21,4</b>
società di noleggio a breve termine**	7,3	5,2	7,3	7,8	8,0	8,0	7,8	8,0	8,0	9,0
società di noleggio a lungo termine	7,6	5,8	6,0	8,3	10,0	9,9	11,6	11,9	12,0	12,9
<b>società di noleggio</b>	<b>14,9</b>	<b>11,0</b>	<b>13,3</b>	<b>16,0</b>	<b>18,0</b>	<b>17,9</b>	<b>19,4</b>	<b>19,8</b>	<b>20,0</b>	<b>21,9</b>
<b>TOTALE MERCATO</b>	<b>100,0</b>	<b>100,0</b>	<b>100,0</b>	<b>100,0</b>	<b>100,0</b>	<b>100,0</b>	<b>100,0</b>	<b>100,0</b>	<b>100,0</b>	<b>100,0</b>

\* Per "privati" si intendono i soggetti dotati di codice fiscale alfanumerico: i privati consumatori, gli esercenti arti e professioni, i titolari di ditte individuali e imprese familiari.

\*\* Comprendono le immatricolazioni uso noleggio effettuate dai concessionari.

Elaborazioni UNRAE su dati al 30/04/2018

## IMMATRICOLAZIONI IN ITALIA DI AUTOVETTURE per marca a privati (proprietari e locatari)

marca	2008	2009	2010	2011	2012	2013	2014	2015	2016	2017
ABARTH	3.603	3.541	2.314	1.849	1.268	1.153	1.493	2.221	2.600	2.874
ALFA ROMEO	21.504	31.291	32.813	38.633	25.900	17.526	16.321	16.075	16.066	14.128
ASTON MARTIN	109	40	44	36	28	34	14	18	6	19
AUDI	29.807	31.081	29.131	28.134	24.147	23.413	23.482	25.301	26.826	28.789
BENTLEY	54	20	8	9	3	7	3	10	11	12
BMW	33.117	21.043	23.960	21.579	15.883	17.562	17.355	21.347	26.351	23.917
CADILLAC	58	30	9	8	13	6	3	4	7	8
CHEVROLET	39.618	49.452	32.831	29.163	27.184	23.799	6.600	312	25	40
CHRYSLER	1.535	630	572	179	1	3	1	1	2	4
CITROEN	98.107	90.203	79.271	54.032	45.308	39.358	33.134	31.682	32.421	43.383
DACIA	7.204	19.824	21.432	24.700	24.045	25.091	36.475	41.458	44.867	53.054
DAIHATSU	13.389	8.303	4.819	2.610	1.269	202	1	0	0	1
DODGE	3.518	2.396	1.177	17	3	1	2	2	1	0
DR	1.781	2.063	4.407	2.745	667	440	327	427	457	385
DS	0	0	3.536	5.288	4.945	3.020	1.722	1.147	1.140	434
FERRARI	370	341	355	294	120	108	120	133	179	175
FIAT	343.841	417.166	287.135	199.668	154.378	133.819	125.668	174.700	206.701	168.443
FORD	122.602	183.669	150.033	109.020	70.717	67.263	70.582	83.650	92.326	92.554
GREAT WALL	0	0	187	616	1	198	289	56	58	1
HONDA	12.456	14.404	6.365	4.383	3.597	3.522	3.615	3.806	8.170	7.708
HYUNDAI	16.723	36.290	29.394	35.312	33.637	28.387	36.699	43.118	48.983	44.563
INFINITI	16	129	161	227	106	37	46	43	330	324
ISUZU	0	0	0	0	0	7	50	48	4	0
IVECO	9	44	42	10	1	3	4	5	14	7
JAGUAR	1.173	715	561	382	413	199	266	415	1.712	1.996
JEEP	5.180	2.962	2.457	4.925	4.044	3.756	6.039	18.275	25.056	27.124
KIA	17.972	19.455	16.503	17.073	24.994	26.646	29.214	35.012	39.101	40.583
LADA	196	145	133	65	65	33	23	10	7	36
LAMBORGHINI	56	54	27	13	16	8	9	19	34	39
LANCIA	48.691	73.110	60.572	58.604	44.587	33.884	32.282	35.862	40.249	31.783
LAND ROVER	7.093	5.574	5.591	4.846	6.898	7.676	7.412	8.577	10.116	8.704
LEXUS	676	530	394	787	630	561	1.188	1.940	2.110	2.142
LOTUS	74	39	70	42	21	28	29	36	47	56
MAHINDRA	9	17	25	9	29	150	150	247	216	232
MASERATI	326	243	187	116	55	75	503	536	688	906
MAZDA	13.501	11.271	7.672	3.582	2.650	2.902	3.236	5.053	8.038	7.307
MERCEDES	34.659	25.844	29.551	22.777	19.172	24.402	25.414	28.047	32.945	33.232
MINI	13.117	11.865	10.163	14.280	11.032	11.268	11.627	13.486	13.990	12.140
MITSUBISHI	8.062	3.735	4.119	5.632	2.765	1.895	2.909	3.779	3.132	2.743
NISSAN	36.526	45.833	42.707	50.834	36.835	34.070	34.816	37.338	35.266	33.070
OPEL	114.726	111.531	109.199	88.204	57.693	49.007	52.948	64.894	66.540	67.796
PEUGEOT	74.812	94.160	76.067	49.747	40.480	39.675	45.697	51.328	57.346	57.158
PORSCHE	2.310	2.162	1.771	1.882	1.542	1.291	1.943	2.352	2.478	2.740
RENAULT	59.375	75.747	79.360	56.658	36.972	45.789	57.322	66.292	78.510	83.285
SAAB	2.441	1.361	425	555	28	11	2	0	0	0
SEAT	21.192	16.822	12.150	11.677	6.984	6.879	8.004	10.600	10.317	11.220
SKODA	12.869	10.519	10.213	9.413	6.260	6.371	7.511	8.922	10.741	13.226
SMART	19.210	15.175	12.060	8.707	10.337	7.626	4.821	10.583	12.943	10.785
SSANGYONG	1.734	1.678	793	1.524	695	787	753	1.235	1.926	1.320
SUBARU	3.862	3.941	3.651	2.615	2.351	1.999	1.892	2.227	2.547	2.189
SUZUKI	30.398	31.499	26.579	19.705	13.659	12.560	14.407	17.039	20.577	28.848
TATA	1.877	2.092	1.388	674	207	233	63	71	3	0
TESLA	0	0	2	1	1	11	17	43	69	182
TOYOTA	95.382	83.814	67.501	58.002	47.080	44.833	45.020	47.848	50.682	62.941
VOLKSWAGEN	94.914	94.122	101.781	98.499	77.287	76.261	76.517	80.770	92.934	87.050
VOLVO	5.969	7.943	10.592	9.834	6.342	4.044	3.334	6.461	6.096	4.332
altre	350	190	110	112	75	63	60	47	44	40
<b>TOTALE PRIVATI</b>	<b>1.478.153</b>	<b>1.666.108</b>	<b>1.404.370</b>	<b>1.160.288</b>	<b>895.420</b>	<b>829.952</b>	<b>849.434</b>	<b>1.004.908</b>	<b>1.134.005</b>	<b>1.116.028</b>

Elaborazioni UNRAE su dati al 30/04/2018



## IMMATRICOLAZIONI IN ITALIA DI AUTOVETTURE per marca a società proprietarie

marca	2008	2009	2010	2011	2012	2013	2014	2015	2016	2017
ABARTH	1.095	946	1.346	1.636	712	760	498	701	997	1.335
ALFA ROMEO	10.992	9.203	9.894	6.786	4.668	4.784	5.929	6.902	11.559	16.952
AUDI	11.645	8.874	9.963	10.361	8.001	6.929	6.673	7.904	10.628	9.299
BMW	14.718	16.231	16.320	12.905	9.772	9.346	9.422	9.059	10.448	13.156
CHEVROLET	3.038	2.031	2.533	1.878	1.602	1.540	273	11	5	7
CITROEN	9.318	11.865	10.266	7.422	4.745	5.132	4.876	8.102	12.471	14.084
DACIA	764	582	724	834	1.296	1.503	1.102	1.407	1.810	2.183
DAIHATSU	1.773	657	665	469	77	104	0	0	0	1
DS	0	6	1.526	1.626	2.044	1.335	1.163	1.565	1.002	1.064
FERRARI	88	112	145	122	67	46	60	63	110	70
FIAT	82.030	52.698	75.637	80.630	70.426	72.352	70.747	67.932	81.650	116.538
FORD	19.527	9.020	12.042	16.096	10.150	5.658	5.663	6.552	8.458	14.122
HONDA	5.063	3.595	5.344	3.618	1.475	711	628	839	1.166	1.762
HYUNDAI	2.680	1.599	5.703	3.707	6.449	6.282	2.903	2.821	5.393	11.144
INFINITI	23	78	124	133	60	36	40	195	979	916
JAGUAR	870	639	578	543	533	562	462	609	1.122	1.114
JEEP	1.779	689	691	1.807	1.391	1.158	2.119	3.634	5.524	11.868
KIA	1.907	1.031	1.280	1.918	1.674	2.104	2.450	2.504	3.216	4.041
LANCIA	21.690	11.031	9.652	10.785	10.098	9.773	13.663	13.014	16.674	19.016
LAND ROVER	2.862	2.425	2.280	2.192	2.889	2.629	2.586	3.409	3.170	4.012
LEXUS	407	309	249	354	259	308	457	552	963	820
MASERATI	219	143	150	179	32	110	326	331	623	801
MAZDA	3.581	2.279	2.450	2.223	1.279	1.143	1.335	1.273	1.609	1.847
MERCEDES	16.756	13.771	10.477	13.345	7.003	5.042	4.842	6.281	8.902	8.313
MINI	3.573	3.702	5.262	4.865	4.502	3.608	4.704	5.123	5.508	7.556
MINI	1.663	557	1.334	1.455	569	737	477	655	953	837
NISSAN	6.560	3.353	6.005	7.122	6.966	7.255	8.344	9.069	6.723	9.667
OPEL	11.933	7.381	8.106	8.685	8.018	10.399	9.506	9.590	12.897	13.548
PEUGEOT	11.289	10.198	14.125	10.146	10.113	10.778	9.657	9.948	15.122	23.653
PORSCHE	711	688	784	806	610	457	754	837	889	820
RENAULT	16.300	6.391	7.584	8.390	8.119	7.524	8.119	9.016	15.043	22.641
SEAT	2.603	1.354	1.739	2.157	2.190	1.621	1.511	1.286	1.843	2.691
SKODA	1.940	1.289	2.241	2.118	2.029	1.354	1.334	1.699	2.915	2.569
SMART	5.940	4.233	3.633	11.021	7.673	7.776	5.867	4.057	3.139	3.684
SSANGYONG	362	215	123	340	350	294	307	443	791	817
SUBARU	893	725	788	926	573	677	480	604	685	682
SUZUKI	2.374	1.608	1.374	1.538	801	989	1.005	1.164	1.315	1.349
TESLA	0	0	2	2	1	8	23	56	92	139
TOYOTA	8.646	8.369	6.055	6.134	5.637	6.728	10.277	10.921	10.073	8.944
VOLKSWAGEN	14.932	11.809	13.487	14.242	13.371	9.164	10.758	12.344	17.353	24.395
VOLVO	5.770	4.274	3.249	3.551	4.234	5.368	6.252	3.704	5.015	6.327
altre	3.375	1.741	2.242	1.373	249	267	269	199	219	216
<b>TOTALE SOCIETÀ</b>	<b>311.689</b>	<b>217.701</b>	<b>258.172</b>	<b>266.440</b>	<b>222.707</b>	<b>214.351</b>	<b>217.861</b>	<b>226.375</b>	<b>289.054</b>	<b>385.000</b>

## IMMATRICOLAZIONI IN ITALIA DI AUTOVETTURE per marca a società usufruttuarie

marca	2008	2009	2010	2011	2012	2013	2014	2015	2016	2017
ALFA ROMEO	578	336	366	480	252	79	86	102	242	628
AUDI	5.213	4.838	4.684	4.645	3.405	2.928	2.816	3.025	4.011	3.652
BMW	6.122	3.618	3.709	4.363	3.017	3.063	4.008	4.815	4.957	4.511
CITROEN	727	783	1.347	1.372	711	420	471	461	422	524
DACIA	67	68	112	135	193	114	140	149	149	172
FIAT	3.090	1.690	1.652	1.680	1.359	782	710	937	984	1.080
FORD	1.492	1.049	977	1.136	615	478	522	536	646	543
HYUNDAI	150	70	136	281	306	238	222	249	401	241
JAGUAR	237	177	195	138	73	45	52	65	427	521
JEEP	640	295	254	606	444	346	548	830	1.082	760
KIA	184	127	152	195	208	190	204	268	297	210
LANCIA	477	345	283	259	315	125	100	51	28	31
LAND ROVER	1.271	866	1.084	1.226	1.283	1.116	1.430	1.587	1.611	1.528
LEXUS	230	195	176	243	130	129	153	217	372	284
MASERATI	251	183	139	116	23	57	251	253	392	573
MAZDA	201	106	206	136	85	101	89	129	142	101
MERCEDES	5.966	3.698	3.169	3.440	2.990	3.060	3.561	3.626	4.641	5.231
MINI	565	309	383	876	760	794	1.199	1.230	1.294	1.564
NISSAN	483	390	466	682	427	297	382	378	308	273
OPEL	905	855	1.030	1.215	735	512	565	557	584	498
PEUGEOT	793	643	841	983	873	573	675	770	695	1.024
PORSCHE	1.019	1.010	1.002	1.354	957	763	1.060	1.273	1.246	1.317
RENAULT	799	510	603	844	714	638	702	711	867	1.402
SKODA	139	136	182	234	162	162	221	247	329	277
SMART	1.255	565	546	495	404	536	279	713	849	979
TOYOTA	1.497	1.215	1.225	1.108	684	729	674	504	695	888
VOLKSWAGEN	3.135	2.638	2.796	3.343	2.121	1.581	1.610	1.623	2.582	2.330
VOLVO	553	565	730	889	568	310	296	381	488	443
altre	2.721	1.738	1.835	1.616	957	630	516	567	662	706
<b>TOTALE SOCIETÀ</b>	<b>40.760</b>	<b>29.018</b>	<b>30.280</b>	<b>34.090</b>	<b>24.771</b>	<b>20.796</b>	<b>23.544</b>	<b>26.254</b>	<b>31.403</b>	<b>32.291</b>

Elaborazioni UNRAE su dati al 30/04/2018

## IMMATRICOLAZIONI IN ITALIA DI AUTOVETTURE per marca a società di noleggio

marca	2008	2009	2010	2011	2012	2013	2014	2015	2016	2017
ABARTH	72	67	55	48	38	47	69	353	509	817
ALFA ROMEO	19.623	14.277	8.768	12.143	11.252	9.231	5.958	7.418	8.345	13.270
AUDI	14.671	15.419	16.123	17.335	15.437	14.379	16.918	18.470	22.360	25.174
BMW	14.296	14.333	9.717	11.676	13.708	12.497	12.748	14.450	18.009	19.246
CHEVROLET	2.205	1.108	1.122	1.099	1.952	707	149	1	2	0
CHRYSLER	1.474	168	396	330	0	0	0	0	0	0
CITROEN	7.629	7.850	9.241	10.875	9.251	5.617	9.932	13.515	14.973	20.083
DACIA	238	280	74	90	328	143	143	682	834	2.235
DS	0	0	97	602	2.004	2.692	1.558	1.866	1.497	1.129
FIAT	104.307	69.687	78.735	74.770	63.940	68.908	81.404	81.241	91.066	109.763
FORD	25.679	16.517	18.831	20.078	17.206	13.710	14.490	18.301	22.496	26.572
HONDA	1.165	474	504	832	182	112	100	140	181	355
HYUNDAI	789	878	894	4.065	3.009	3.338	1.856	1.102	1.493	2.884
INFINITI	0	14	17	82	47	17	53	108	429	607
JAGUAR	279	251	260	195	182	182	215	563	1.640	1.676
JEEP	753	200	209	524	650	557	2.617	7.167	8.742	9.659
KIA	549	111	1.050	231	153	918	797	1.207	2.418	2.894
LANCIA	22.393	18.025	16.368	15.129	16.198	13.199	9.377	7.392	8.725	9.483
LAND ROVER	570	449	509	759	1.424	1.109	1.410	2.250	3.853	4.397
LEXUS	117	58	73	98	122	94	194	564	688	746
MASERATI	19	18	16	4	5	16	152	232	345	633
MAZDA	1.054	722	583	599	279	577	793	955	1.160	1.262
MERCEDES	13.199	12.060	11.018	11.290	13.026	12.956	12.437	15.546	17.760	18.999
MINI	1.210	1.661	2.221	1.547	1.510	1.618	1.593	2.142	3.620	3.437
NISSAN	3.835	3.461	4.379	4.491	4.711	4.842	4.812	10.599	12.815	19.522
OPEL	14.619	6.733	8.838	18.298	12.208	10.495	12.420	13.760	14.842	16.936
PEUGEOT	7.271	8.271	14.084	17.025	17.389	11.554	15.085	22.051	20.688	22.249
PORSCHE	349	301	328	254	251	199	335	519	496	591
RENAULT	18.063	9.097	18.043	16.919	13.656	11.500	15.110	18.304	23.397	26.094
SEAT	1.795	1.139	1.477	1.903	1.187	1.152	2.915	2.910	3.140	3.455
SKODA	2.523	1.792	1.932	2.417	1.858	2.569	3.994	4.284	5.477	6.859
SMART	7.414	9.133	9.786	3.878	3.031	4.460	4.874	8.740	11.354	11.188
SUBARU	308	264	837	1.047	577	461	193	139	174	145
SUZUKI	319	185	214	247	188	332	474	415	630	782
TOYOTA	2.335	1.109	1.490	1.901	1.479	1.405	3.745	5.420	9.545	11.701
VOLKSWAGEN	24.349	17.006	18.182	22.187	20.371	18.028	21.088	23.885	25.480	30.487
VOLVO	4.336	3.392	2.859	4.134	3.655	3.765	4.273	5.494	5.358	5.847
altre	2.747	1.645	1.205	1.349	368	176	124	294	229	304
<b>TOTALE NOLEGGIO</b>	<b>322.554</b>	<b>238.155</b>	<b>260.535</b>	<b>280.451</b>	<b>252.832</b>	<b>233.562</b>	<b>264.405</b>	<b>312.479</b>	<b>364.770</b>	<b>431.481</b>

Elaborazioni UNRAE su dati al 30/04/2018



## IMMATRICOLAZIONI IN ITALIA DI AUTOVETTURE per marca e uso taxi

marca	2008	2009	2010	2011	2012	2013	2014	2015	2016	2017
CHEVROLET	6	15	63	210	187	122	23	0	0	0
CITROEN	297	271	194	120	106	74	151	171	140	101
DACIA	58	72	56	80	145	128	179	211	213	271
FIAT	1.136	798	602	347	238	260	300	304	483	303
FORD	510	413	420	389	228	291	239	171	245	225
HONDA	6	66	12	12	3	2	3	3	19	12
HYUNDAI	5	5	6	65	117	59	56	49	72	66
KIA	35	46	26	28	17	35	53	63	91	209
LANCIA	44	23	27	10	21	6	9	1	0	0
MERCEDES	111	95	84	100	123	93	66	79	96	93
NISSAN	15	23	16	29	64	83	60	59	60	123
OPEL	197	263	186	193	145	126	125	81	84	65
PEUGEOT	145	154	248	265	180	190	144	152	170	111
RENAULT	245	170	212	312	246	171	113	143	182	173
SEAT	138	137	154	271	133	102	65	63	67	60
SKODA	205	212	203	148	104	126	105	133	145	161
TOYOTA	439	321	403	243	319	965	1.115	884	829	673
VOLKSWAGEN	424	308	149	364	243	184	157	174	408	260
altre	70	61	65	84	31	28	11	36	37	34
<b>TOTALE TAXI</b>	<b>4.086</b>	<b>3.453</b>	<b>3.126</b>	<b>3.270</b>	<b>2.650</b>	<b>3.045</b>	<b>2.974</b>	<b>2.777</b>	<b>3.341</b>	<b>2.940</b>

## IMMATRICOLAZIONI IN ITALIA DI AUTOVETTURE per marca vendute ad enti

marca	2008	2009	2010	2011	2012	2013	2014	2015	2016	2017
ALFA ROMEO	167	145	56	123	117	34	32	20	129	348
AUDI	56	63	104	136	102	116	81	111	154	189
BMW	63	119	172	162	101	79	65	81	88	64
CITROEN	74	81	95	117	97	91	69	56	79	44
DACIA	26	45	37	53	49	44	71	72	104	97
FIAT	3.332	3.098	3.254	2.489	2.515	1.309	783	876	757	1.171
FORD	123	114	118	114	116	73	104	85	125	108
HYUNDAI	11	34	19	36	30	26	36	23	35	32
JAGUAR	2	4	5	5	1	2	3	2	11	5
JEEP	14	5	9	18	22	7	19	37	50	90
KIA	22	85	38	10	17	19	19	15	31	20
LANCIA	76	38	40	71	222	65	53	45	26	17
LAND ROVER	54	61	44	35	51	29	29	35	48	37
LEXUS	2	5	2	10	3	7	4	12	13	8
MASERATI	2	5	10	2	0	0	3	5	5	6
MAZDA	4	6	5	7	5	6	7	14	7	13
MERCEDES	72	77	94	115	72	86	89	92	113	117
MINI	2	8	17	34	25	29	25	30	21	28
NISSAN	46	38	33	45	62	37	38	58	43	70
OPEL	166	118	150	105	134	124	111	106	109	134
PEUGEOT	71	80	89	110	85	72	100	143	111	75
PORSCHE	6	5	8	18	11	12	18	28	17	24
RENAULT	161	135	178	169	163	140	116	346	278	118
SKODA	25	24	25	21	28	13	25	37	29	37
SMART	20	16	18	23	34	47	27	35	36	30
TOYOTA	50	49	34	47	66	66	79	70	113	101
VOLKSWAGEN	136	121	138	225	224	191	180	267	362	370
VOLVO	7	16	16	34	20	13	15	24	25	14
altre	198	282	270	218	227	114	75	106	114	86
<b>TOTALE ENTI</b>	<b>4.988</b>	<b>4.877</b>	<b>5.078</b>	<b>4.552</b>	<b>4.599</b>	<b>2.851</b>	<b>2.276</b>	<b>2.831</b>	<b>3.033</b>	<b>3.453</b>

Elaborazioni UNRAE su dati al 30/04/2018



## IMMATRICOLAZIONI IN ITALIA DI AUTOVETTURE E FUORISTRADA - TOP TEN PRIVATI

### anno 2008

FIAT PANDA	104.739
FIAT PUNTO	97.821
FIAT 500	74.162
FORD FIESTA	64.604
TOYOTA YARIS	50.567
CITROEN C3	45.756
OPEL CORSA	44.366
VOLKSWAGEN GOLF	34.548
PEUGEOT 207	34.022
VOLKSWAGEN POLO	31.349

### anno 2011

FIAT PUNTO	73.402
FIAT PANDA	69.115
FORD FIESTA	53.343
LANCIA YPSILON	44.764
VOLKSWAGEN POLO	38.267
VOLKSWAGEN GOLF	36.645
OPEL CORSA	36.332
CITROEN C3	32.957
FIAT 500	29.878
TOYOTA YARIS	25.054

### anno 2014

FIAT PANDA	51.632
FORD FIESTA	33.750
RENAULT CLIO	31.377
LANCIA YPSILON	30.460
VOLKSWAGEN GOLF	27.134
FIAT PUNTO	26.637
CITROEN C3	24.442
FIAT 500L	24.439
VOLKSWAGEN POLO	24.294
TOYOTA YARIS	22.586

### anno 2017

FIAT PANDA	77.443
RENAULT CLIO	37.011
CITROEN C3	32.228
LANCIA YPSILON	31.741
FORD FIESTA	30.229
TOYOTA YARIS	28.262
VOLKSWAGEN POLO	26.637
DACIA SANDERO	25.212
FIAT 500X	23.382
VOLKSWAGEN GOLF	22.628

### anno 2009

FIAT PANDA	145.000
FIAT PUNTO	143.314
FORD FIESTA	102.741
FIAT 500	62.775
CITROEN C3	51.608
OPEL CORSA	49.827
VOLKSWAGEN GOLF	43.353
LANCIA YPSILON	42.011
PEUGEOT 207	40.579
TOYOTA YARIS	40.330

### anno 2012

FIAT PANDA	61.846
FIAT PUNTO	46.388
FORD FIESTA	35.467
LANCIA YPSILON	31.446
CITROEN C3	31.162
VOLKSWAGEN POLO	26.991
TOYOTA YARIS	25.374
VOLKSWAGEN GOLF	23.744
OPEL CORSA	22.951
FIAT 500	21.014

### anno 2015

FIAT PANDA	76.697
FIAT PUNTO	37.035
LANCIA YPSILON	35.649
FORD FIESTA	34.778
RENAULT CLIO	33.308
VOLKSWAGEN POLO	30.606
VOLKSWAGEN GOLF	29.446
TOYOTA YARIS	24.435
OPEL CORSA	22.472
CITROEN C3	20.876

### anno 2010

FIAT PUNTO	102.454
FIAT PANDA	94.900
FORD FIESTA	89.813
CITROEN C3	50.449
OPEL CORSA	48.750
FIAT 500	43.501
VOLKSWAGEN POLO	41.627
VOLKSWAGEN GOLF	38.395
LANCIA YPSILON	38.167
RENAULT CLIO	35.425

### anno 2013

FIAT PANDA	53.992
FIAT PUNTO	30.178
FORD FIESTA	30.137
LANCIA YPSILON	29.355
CITROEN C3	28.336
VOLKSWAGEN POLO	27.249
RENAULT CLIO	25.786
VOLKSWAGEN GOLF	23.612
TOYOTA YARIS	22.289
FIAT 500L	18.932

### anno 2016

FIAT PANDA	95.731
LANCIA YPSILON	40.203
RENAULT CLIO	35.972
FORD FIESTA	35.168
VOLKSWAGEN POLO	34.156
VOLKSWAGEN GOLF	30.795
FIAT 500X	29.071
TOYOTA YARIS	26.406
PEUGEOT 208	23.850
OPEL CORSA	23.778

### 10 anni dal 2008 al 2017

FIAT PANDA	831.095
FIAT PUNTO	589.082
FORD FIESTA	510.030
LANCIA YPSILON	352.661
CITROEN C3	339.297
FIAT 500	312.885
VOLKSWAGEN GOLF	310.300
VOLKSWAGEN POLO	306.311
OPEL CORSA	304.554
TOYOTA YARIS	298.328

Elaborazioni UNRAE su dati al 30/04/2018



## IMMATRICOLAZIONI IN ITALIA DI AUTOVETTURE E FUORISTRADA - TOP TEN SOCIETÀ ED ENTI

### anno 2008

FIAT PUNTO	25.238
FIAT PANDA	23.568
LANCIA YPSILON	16.395
FORD FIESTA	10.846
FIAT 500	8.010
SMART FORTWO	7.215
BMW SERIE 3	6.819
ALFA ROMEO 147	6.775
FIAT SEICENTO	6.426
FIAT BRAVO	6.299

### anno 2009

FIAT PUNTO	16.041
FIAT PANDA	13.190
BMW SERIE 3	6.781
LANCIA YPSILON	5.438
FIAT 500	5.335
FIAT BRAVO	5.216
VOLKSWAGEN GOLF	5.152
SMART FORTWO	4.813
MERCEDES CLASSE A	4.401
AUDI A4	4.200

### anno 2010

FIAT PUNTO	27.884
FIAT PANDA	21.906
FIAT 500	8.026
FIAT BRAVO	5.459
VOLKSWAGEN GOLF	5.435
LANCIA YPSILON	5.049
BMW SERIE 3	4.842
CITROEN C3	4.808
FIAT MULTIPLA	4.319
SMART FORTWO	4.195

### anno 2011

FIAT PANDA	27.523
FIAT PUNTO	25.859
SMART FORTWO	11.539
FIAT 500	10.055
FIAT BRAVO	6.948
FORD FIESTA	6.231
LANCIA YPSILON	6.107
FORD FOCUS	5.413
FIAT SEDICI	5.286
VOLKSWAGEN GOLF	5.133

### anno 2012

FIAT PANDA	34.914
FIAT PUNTO	19.477
SMART FORTWO	8.114
FIAT 500	6.118
VOLKSWAGEN GOLF	4.770
LANCIA YPSILON	4.632
FORD FIESTA	4.133
LANCIA MUSA	3.996
FIAT BRAVO	3.654
BMW SERIE 3	3.484

### anno 2013

FIAT PUNTO	25.561
FIAT PANDA	24.185
FIAT 500	8.368
SMART FORTWO	8.358
LANCIA YPSILON	7.820
FIAT 500L	4.848
PEUGEOT 208	3.776
FIAT BRAVO	3.634
FIAT QUBO	3.607
VOLKSWAGEN GOLF	3.490

### anno 2014

FIAT PANDA	27.200
FIAT PUNTO	20.563
LANCIA YPSILON	12.419
FIAT 500	11.314
FIAT 500L	7.275
SMART FORTWO	6.038
TOYOTA YARIS	4.920
VOLKSWAGEN GOLF	3.802
MINI COUNTRYMAN	3.358
PEUGEOT 208	3.291

### anno 2015

FIAT PANDA	25.941
FIAT PUNTO	13.475
LANCIA YPSILON	12.909
FIAT 500	11.952
FIAT 500L	10.188
VOLKSWAGEN GOLF	5.508
TOYOTA YARIS	5.357
PEUGEOT 208	4.529
FIAT 500X	4.427
CITROEN C3	4.130

### anno 2016

FIAT PANDA	23.351
FIAT PUNTO	20.842
FIAT 500L	16.975
LANCIA YPSILON	16.690
FIAT 500	12.345
CITROEN C3	7.565
VOLKSWAGEN GOLF	6.928
PEUGEOT 208	6.228
ALFA ROMEO GIULIETTA	6.036
FIAT 500X	4.880

### anno 2017

FIAT PANDA	36.664
LANCIA YPSILON	19.061
FIAT TIPO	18.656
FIAT 500	18.426
FIAT PUNTO	18.144
FIAT 500L	16.829
PEUGEOT 208	10.323
JEEP RENEGADE	9.740
VOLKSWAGEN GOLF	8.820
ALFA ROMEO GIULIETTA	8.181

### 10 anni dal 2008 al 2017

FIAT PANDA	258.442
FIAT PUNTO	213.084
LANCIA YPSILON	106.520
FIAT 500	99.949
SMART FORTWO	61.629
FIAT 500L	57.264
VOLKSWAGEN GOLF	55.247
CITROEN C3	39.594
FORD FIESTA	37.349
BMW SERIE 3	36.195

Elaborazioni UNRAE su dati al 30/04/2018

## IMMATRICOLAZIONI IN ITALIA DI AUTOVETTURE E FUORISTRADA - TOP TEN SOCIETÀ DI NOLEGGIO

### anno 2008

FIAT PUNTO	37.927
FIAT PANDA	25.269
FIAT BRAVO	16.767
ALFA ROMEO 159	12.603
FIAT CROMA	11.444
VOLKSWAGEN PASSAT	10.109
FORD FOCUS	10.035
LANCIA YPSILON	9.586
VOLKSWAGEN GOLF	8.167
FIAT 500	7.968

### anno 2009

FIAT PUNTO	25.469
FIAT PANDA	16.368
SMART FORTWO	9.133
FIAT 500	8.403
LANCIA DELTA	8.133
FIAT BRAVO	8.118
AUDI A4	7.972
FORD FOCUS	7.325
BMW SERIE 3	7.205
VOLKSWAGEN GOLF	7.070

### anno 2010

FIAT PUNTO	27.153
FIAT PANDA	24.323
FIAT 500	13.836
SMART FORTWO	9.786
AUDI A4	7.737
RENAULT MEGANE	7.425
FIAT BRAVO	7.365
VOLKSWAGEN GOLF	7.167
LANCIA DELTA	6.634
FORD FOCUS	5.987

### anno 2011

FIAT PUNTO	26.569
FIAT PANDA	24.296
FIAT 500	17.032
ALFA ROMEO GIULIETTA	9.242
FIAT BRAVO	8.132
OPEL ASTRA	7.567
VOLKSWAGEN PASSAT	7.226
AUDI A4	6.983
LANCIA DELTA	6.736
VOLKSWAGEN GOLF	6.679

### anno 2012

FIAT PANDA	22.299
FIAT PUNTO	16.391
FIAT 500	14.235
ALFA ROMEO GIULIETTA	9.858
LANCIA YPSILON	8.276
FORD FOCUS	5.961
VOLKSWAGEN PASSAT	5.922
OPEL ASTRA	5.507
VOLKSWAGEN GOLF	5.492
FORD C-MAX	5.419

### anno 2013

FIAT PANDA	24.868
FIAT 500L	14.535
FIAT 500	13.453
FIAT PUNTO	10.267
LANCIA YPSILON	9.328
ALFA ROMEO GIULIETTA	8.321
VOLKSWAGEN GOLF	6.099
BMW SERIE 3	5.390
FORD FOCUS	4.876
AUDI A4	4.619

### anno 2014

FIAT PANDA	26.723
FIAT 500L	20.655
FIAT 500	17.046
FIAT PUNTO	12.015
LANCIA YPSILON	8.240
VOLKSWAGEN GOLF	7.722
RENAULT CLIO	6.540
CITROEN C4	5.724
ALFA ROMEO GIULIETTA	5.539
BMW SERIE 3	5.176

### anno 2015

FIAT PANDA	24.821
FIAT 500L	22.721
FIAT 500	13.616
PEUGEOT 308	9.130
VOLKSWAGEN GOLF	8.799
FIAT 500X	8.196
FIAT PUNTO	7.741
ALFA ROMEO GIULIETTA	7.329
LANCIA YPSILON	7.251
RENAULT CLIO	7.194

### anno 2016

FIAT PANDA	28.199
FIAT 500L	20.570
FIAT 500	15.787
FIAT 500X	12.070
PEUGEOT 308	9.048
RENAULT CLIO	8.912
LANCIA YPSILON	8.723
VOLKSWAGEN GOLF	8.678
FORD FOCUS	7.452
NISSAN QASHQAI	7.377

### anno 2017

FIAT PANDA	31.824
FIAT 500	20.273
FIAT TIPO	17.481
FIAT 500L	16.174
FIAT 500X	14.184
RENAULT CLIO	9.687
VOLKSWAGEN GOLF	9.594
NISSAN QASHQAI	9.493
LANCIA YPSILON	9.483
CITROEN C3	8.564

### 10 anni dal 2008 al 2017

FIAT PANDA	248.990
FIAT PUNTO	175.128
FIAT 500	141.649
FIAT 500L	95.990
VOLKSWAGEN GOLF	75.467
LANCIA YPSILON	71.373
FORD FOCUS	63.368
AUDI A4	61.958
VOLKSWAGEN PASSAT	59.361
SMART FORTWO	57.686

Elaborazioni UNRAE su dati al 30/04/2018



## IMMATRICOLAZIONI IN ITALIA DI AUTOVETTURE E FUORISTRADA - TOP TEN SOCIETÀ DI NOLEGGIO A BREVE TERMINE\*

## anno 2008

FIAT PUNTO	13.958
FIAT PANDA	11.874
FIAT BRAVO	5.850
LANCIA YPSILON	4.947
FIAT 500	4.129
FORD FOCUS	4.086
ALFA ROMEO 159	3.839
LANCIA MUSA	3.543
OPEL CORSA	3.538
VOLKSWAGEN GOLF	3.494

## anno 2009

FIAT PUNTO	11.664
FIAT PANDA	6.563
FIAT 500	5.365
LANCIA MUSA	4.034
FIAT BRAVO	3.640
SMART FORTWO	3.518
ALFA ROMEO MITO	3.466
VOLKSWAGEN GOLF	2.891
FIAT QUBO	2.740
FORD FOCUS	2.647

## anno 2010

FIAT PANDA	14.593
FIAT PUNTO	14.546
FIAT 500	11.566
LANCIA MUSA	5.320
FORD FIESTA	3.662
ALFA ROMEO MITO	2.837
LANCIA YPSILON	2.676
FIAT BRAVO	2.581
CITROEN C3	2.564
PEUGEOT 206	2.552

## anno 2011

FIAT PUNTO	13.374
FIAT 500	9.486
FIAT PANDA	8.708
FIAT BRAVO	4.255
FORD FIESTA	3.893
LANCIA MUSA	3.442
ALFA ROMEO GIULIETTA	3.437
LANCIA DELTA	3.389
OPEL ASTRA	3.191
CITROEN C3	3.028

## anno 2012

FIAT 500	9.242
FIAT PANDA	7.426
FIAT PUNTO	5.687
LANCIA YPSILON	4.185
ALFA ROMEO GIULIETTA	3.216
PEUGEOT 308	2.723
RENAULT CLIO	2.693
RENAULT MEGANE	2.338
CITROEN C3	2.305
PEUGEOT 508	2.260

## anno 2013

FIAT 500	8.663
FIAT PANDA	8.264
FIAT 500L	7.822
LANCIA YPSILON	4.125
FIAT PUNTO	4.114
ALFA ROMEO GIULIETTA	3.926
RENAULT CLIO	2.605
PEUGEOT 208	2.367
VOLKSWAGEN GOLF	2.103
FORD FOCUS	2.068

## anno 2014

FIAT 500L	10.962
FIAT PANDA	8.701
FIAT 500	7.547
FIAT PUNTO	4.248
RENAULT CLIO	3.223
LANCIA YPSILON	3.176
VOLKSWAGEN GOLF	2.284
CITROEN C4	2.114
OPEL CORSA	2.114
FORD C-MAX	1.990

## anno 2015

FIAT 500L	12.217
FIAT PANDA	9.607
FIAT 500	7.350
LANCIA YPSILON	4.104
RENAULT CLIO	3.820
FIAT 500X	3.505
PEUGEOT 308	2.856
VOLKSWAGEN GOLF	2.699
ALFA ROMEO GIULIETTA	2.560
OPEL CORSA	2.528

## anno 2016

FIAT 500L	10.315
FIAT PANDA	9.357
FIAT 500	7.242
LANCIA YPSILON	4.936
RENAULT CLIO	4.209
FIAT 500X	3.798
ALFA ROMEO GIULIETTA	3.240
FIAT TIPO	2.756
FORD FOCUS	2.694
PEUGEOT 308	2.578

## anno 2017

FIAT PANDA	10.743
FIAT 500	8.013
FIAT 500L	6.781
FIAT TIPO	6.414
LANCIA YPSILON	4.248
CITROEN C3	4.118
RENAULT CLIO	3.310
FIAT 500X	3.068
NISSAN MICRA	3.056
RENAULT MEGANE	2.800

## 10 anni dal 2008 al 2017

FIAT PANDA	95.836
FIAT 500	78.603
FIAT PUNTO	74.683
FIAT 500L	49.194
LANCIA YPSILON	37.138
RENAULT CLIO	27.330
VOLKSWAGEN GOLF	25.227
FORD FOCUS	23.281
ALFA ROMEO GIULIETTA	21.497
PEUGEOT 308	18.672

\* Si considerano le società di noleggio a breve termine censite da UNRAE, sono escluse le immatricolazioni uso noleggio effettuate dai concessionari.

Elaborazioni UNRAE su dati al 30/04/2018

## IMMATRICOLAZIONI IN ITALIA DI AUTOVETTURE E FUORISTRADA - TOP TEN SOCIETÀ DI NOLEGGIO A LUNGO TERMINE\*

### anno 2008

FIAT PUNTO	22.771
FIAT PANDA	11.702
FIAT BRAVO	10.570
ALFA ROMEO 159	8.535
FIAT CROMA	8.415
VOLKSWAGEN PASSAT	6.703
AUDI A4	6.103
FORD FOCUS	5.775
CITROEN C4	4.549
BMW SERIE 3	4.283

### anno 2009

FIAT PUNTO	13.479
FIAT PANDA	9.500
AUDI A4	6.786
BMW SERIE 3	6.159
LANCIA DELTA	6.127
VOLKSWAGEN PASSAT	4.422
FIAT BRAVO	4.383
FORD FOCUS	4.285
ALFA ROMEO 159	4.193
FIAT CROMA	3.990

### anno 2010

FIAT PUNTO	12.017
FIAT PANDA	8.671
AUDI A4	6.735
RENAULT MEGANE	4.864
FIAT BRAVO	4.702
LANCIA DELTA	4.577
OPEL INSIGNIA	4.543
VOLKSWAGEN GOLF	4.091
FORD FOCUS	3.553
VOLKSWAGEN PASSAT	3.277

### anno 2011

FIAT PANDA	14.570
FIAT PUNTO	12.592
FIAT 500	6.881
VOLKSWAGEN PASSAT	5.989
AUDI A4	5.946
ALFA ROMEO GIULIETTA	5.645
OPEL INSIGNIA	5.000
OPEL ASTRA	4.279
RENAULT MEGANE	4.032
FIAT BRAVO	3.765

### anno 2012

FIAT PANDA	12.700
FIAT PUNTO	10.241
ALFA ROMEO GIULIETTA	6.502
VOLKSWAGEN PASSAT	4.981
FIAT FREEMONT	4.440
AUDI A4	4.319
FORD FOCUS	4.123
FIAT 500	3.916
OPEL ASTRA	3.845
LANCIA YPSILON	3.736

### anno 2013

FIAT PANDA	15.127
FIAT 500L	6.536
FIAT PUNTO	5.514
LANCIA YPSILON	4.770
BMW SERIE 3	4.708
ALFA ROMEO GIULIETTA	4.294
VOLKSWAGEN PASSAT	3.996
AUDI A4	3.847
FIAT 500	3.588
VOLKSWAGEN GOLF	3.257

### anno 2014

FIAT PANDA	16.692
FIAT 500L	9.302
FIAT 500	8.795
FIAT PUNTO	7.396
VOLKSWAGEN GOLF	4.589
LANCIA YPSILON	4.570
BMW SERIE 3	4.454
AUDI A4	3.687
VOLKSWAGEN PASSAT	3.676
ALFA ROMEO GIULIETTA	3.575

### anno 2015

FIAT PANDA	14.302
FIAT 500L	10.095
VOLKSWAGEN PASSAT	6.287
PEUGEOT 308	6.113
FIAT 500	5.582
VOLKSWAGEN GOLF	5.226
FIAT PUNTO	5.216
FIAT 500X	4.569
ALFA ROMEO GIULIETTA	4.550
NISSAN QASHQAI	4.362

### anno 2016

FIAT PANDA	17.954
FIAT 500L	9.893
FIAT 500	7.999
FIAT 500X	7.953
PEUGEOT 308	6.215
VOLKSWAGEN PASSAT	5.782
NISSAN QASHQAI	5.770
FORD FIESTA	5.666
AUDI A4	5.525
VOLKSWAGEN GOLF	5.265

### anno 2017

FIAT PANDA	18.917
FIAT 500	11.039
FIAT TIPO	9.738
FIAT 500X	9.632
FIAT 500L	8.497
NISSAN QASHQAI	6.984
FORD FIESTA	6.297
RENAULT CLIO	5.932
VOLKSWAGEN GOLF	5.564
JEEP RENEGADE	5.300

### 10 anni dal 2008 al 2017

FIAT PANDA	140.135
FIAT PUNTO	94.965
FIAT 500	55.753
AUDI A4	51.339
VOLKSWAGEN PASSAT	49.775
FIAT 500L	44.537
VOLKSWAGEN GOLF	41.567
BMW SERIE 3	40.641
FORD FOCUS	38.863
ALFA ROMEO GIULIETTA	31.565

\* Si considerano le società di noleggio a lungo termine censite da UNRAE.

Elaborazioni UNRAE su dati al 30/04/2018



## IMMATRICOLAZIONI IN ITALIA DI AUTOVETTURE per mese

mese	2008	2009	2010	2011	2012	2013	2014	2015	2016	2017
gennaio	233.671	158.456	207.258	165.068	137.743	114.092	118.461	132.111	155.841	172.031
febbraio	218.816	166.318	201.638	161.192	131.267	108.930	118.975	135.307	173.096	184.343
marzo	214.328	215.440	259.111	188.494	138.816	132.746	140.187	162.181	191.402	226.769
aprile	203.813	189.535	160.921	158.112	130.320	116.836	119.819	149.693	168.109	160.959
maggio	206.467	189.871	164.705	171.556	147.939	136.846	132.307	147.407	188.625	204.787
giugno	186.320	210.966	171.751	169.869	129.111	122.809	128.267	147.648	166.222	188.352
luglio	193.078	206.331	153.884	138.446	109.607	108.336	114.782	132.449	137.201	145.903
agosto	77.914	85.120	69.263	70.714	56.714	53.294	53.500	59.585	71.998	83.634
settembre	177.528	190.388	155.231	147.018	109.541	106.939	111.026	130.820	154.314	167.456
ottobre	169.092	196.325	140.418	133.409	117.396	111.464	122.427	133.598	147.379	158.403
novembre	139.454	184.099	146.083	133.286	107.051	102.854	108.545	134.776	146.381	156.880
dicembre	141.749	166.463	131.298	111.927	87.474	89.411	92.198	110.049	125.038	121.676
<b>TOTALE MERCATO</b>	<b>2.162.230</b>	<b>2.159.312</b>	<b>1.961.561</b>	<b>1.749.091</b>	<b>1.402.979</b>	<b>1.304.557</b>	<b>1.360.494</b>	<b>1.575.624</b>	<b>1.825.606</b>	<b>1.971.193</b>

## QUOTE DI MERCATO IN ITALIA DI AUTOVETTURE per mese

mese	2008	2009	2010	2011	2012	2013	2014	2015	2016	2017
gennaio	10,81	7,34	10,57	9,44	9,82	8,75	8,71	8,38	8,54	8,73
febbraio	10,12	7,70	10,28	9,22	9,36	8,35	8,74	8,59	9,48	9,35
marzo	9,91	9,98	13,21	10,78	9,89	10,18	10,30	10,29	10,48	11,50
aprile	9,43	8,78	8,20	9,04	9,29	8,96	8,81	9,50	9,21	8,17
maggio	9,55	8,79	8,40	9,81	10,54	10,49	9,72	9,36	10,33	10,39
giugno	8,62	9,77	8,76	9,71	9,20	9,41	9,43	9,37	9,11	9,56
luglio	8,93	9,56	7,84	7,92	7,81	8,30	8,44	8,41	7,52	7,40
agosto	3,60	3,94	3,53	4,04	4,04	4,09	3,93	3,78	3,94	4,24
settembre	8,21	8,82	7,91	8,41	7,81	8,20	8,16	8,30	8,45	8,50
ottobre	7,82	9,09	7,16	7,63	8,37	8,54	9,00	8,48	8,07	8,04
novembre	6,45	8,53	7,45	7,62	7,63	7,88	7,98	8,55	8,02	7,96
dicembre	6,56	7,71	6,69	6,40	6,23	6,85	6,78	6,98	6,85	6,17
<b>TOTALE MERCATO</b>	<b>100,00</b>	<b>100,00</b>	<b>100,00</b>	<b>100,00</b>	<b>100,00</b>	<b>100,00</b>	<b>100,00</b>	<b>100,00</b>	<b>100,00</b>	<b>100,00</b>

## IMMATRICOLAZIONI IN ITALIA DI AUTOVETTURE per alimentazione

alimentazione	2008	2009	2010	2011	2012	2013	2014	2015	2016	2017
benzina	911.782	780.916	710.763	683.902	467.610	401.808	394.037	491.763	599.094	628.233
benzina + elettrica	3.337	7.584	4.843	5.150	5.638	14.057	20.831	25.530	38.198	66.029
<i>di cui plug-in</i>										2.743
benzina + etanolo	96	125	77	57	39	5	1	0	0	1
benzina + gpl	74.262	339.616	279.152	55.869	128.859	115.945	124.488	120.744	102.088	129.101
benzina + metano	71.010	122.183	62.308	35.612	48.323	56.075	60.561	54.627	37.899	26.986
diesel	1.093.444	903.118	901.125	965.486	745.415	702.737	746.992	872.555	1.040.564	1.112.734
diesel + elettrica	0	0	0	12	1.198	1.099	657	639	492	331
<i>di cui plug-in</i>										124
elettrica	132	63	117	307	524	864	1.100	1.452	1.377	2.020
solo metano	8.167	5.707	3.176	2.696	5.373	11.967	11.827	8.314	5.894	5.758
<b>TOTALE MERCATO</b>	<b>2.162.230</b>	<b>2.159.312</b>	<b>1.961.561</b>	<b>1.749.091</b>	<b>1.402.979</b>	<b>1.304.557</b>	<b>1.360.494</b>	<b>1.575.624</b>	<b>1.825.606</b>	<b>1.971.193</b>

## QUOTE DI MERCATO IN ITALIA DI AUTOVETTURE per alimentazione

alimentazione	2008	2009	2010	2011	2012	2013	2014	2015	2016	2017
benzina	42,17	36,17	36,23	39,10	33,33	30,80	28,96	31,21	32,82	31,87
benzina + elettrica	0,15	0,35	0,25	0,29	0,40	1,08	1,53	1,62	2,09	3,35
<i>di cui plug-in</i>										0,14
benzina + etanolo	0,00	0,01	0,00	0,00	0,00	0,00	0,00	0,00	0,00	0,00
benzina + gpl	3,43	15,73	14,23	3,19	9,18	8,89	9,15	7,66	5,59	6,55
benzina + metano	3,28	5,66	3,18	2,04	3,44	4,30	4,45	3,47	2,08	1,37
diesel	50,57	41,82	45,94	55,20	53,13	53,87	54,91	55,38	57,00	56,45
diesel + elettrica	0,00	0,00	0,00	0,00	0,09	0,08	0,05	0,04	0,03	0,02
<i>di cui plug-in</i>										0,01
elettrica	0,01	0,00	0,01	0,02	0,04	0,07	0,08	0,09	0,08	0,10
solo metano	0,38	0,26	0,16	0,15	0,38	0,92	0,87	0,53	0,32	0,29
<b>TOTALE MERCATO</b>	<b>100,00</b>	<b>100,00</b>	<b>100,00</b>	<b>100,00</b>	<b>100,00</b>	<b>100,00</b>	<b>100,00</b>	<b>100,00</b>	<b>100,00</b>	<b>100,00</b>

Elaborazioni UNRAE su dati al 30/04/2018



## IMMATRICOLAZIONI IN ITALIA DI AUTOVETTURE E FUORISTRADA - TOP TEN BENZINA

### anno 2008

FIAT PANDA	84.495
FIAT PUNTO	74.851
FIAT 500	65.809
TOYOTA YARIS	41.994
LANCIA YPSILON	36.687
CITROEN C3	35.701
FORD FIESTA	34.468
OPEL CORSA	27.176
SMART FORTWO	27.114
CITROEN C1	23.293

### anno 2009

FIAT PANDA	65.953
FIAT 500	56.627
FIAT PUNTO	47.628
FORD FIESTA	42.829
TOYOTA YARIS	35.046
CITROEN C3	28.921
SMART FORTWO	25.942
LANCIA YPSILON	24.707
OPEL CORSA	24.470
PEUGEOT 107	21.001

### anno 2010

FIAT PANDA	78.928
FIAT PUNTO	54.887
FIAT 500	51.277
FORD FIESTA	29.472
LANCIA YPSILON	28.424
TOYOTA YARIS	27.067
VOLKSWAGEN POLO	24.557
SMART FORTWO	22.781
CITROEN C3	22.137
OPEL CORSA	19.375

### anno 2011

FIAT PANDA	74.550
FIAT PUNTO	53.125
FIAT 500	43.703
LANCIA YPSILON	38.020
FORD FIESTA	31.435
TOYOTA YARIS	22.556
VOLKSWAGEN POLO	20.868
SMART FORTWO	20.447
OPEL CORSA	18.930
CITROEN C3	18.781

### anno 2012

FIAT PANDA	62.833
FIAT 500	30.104
FIAT PUNTO	27.973
LANCIA YPSILON	24.022
TOYOTA YARIS	18.815
CITROEN C3	17.054
SMART FORTWO	16.640
FORD FIESTA	16.591
VOLKSWAGEN POLO	11.894
RENAULT CLIO	11.353

### anno 2013

FIAT PANDA	49.821
FIAT 500	29.395
FIAT PUNTO	24.417
LANCIA YPSILON	22.688
SMART FORTWO	14.781
CITROEN C3	14.302
VOLKSWAGEN POLO	13.967
TOYOTA YARIS	12.739
PEUGEOT 208	12.714
RENAULT CLIO	12.140

### anno 2014

FIAT PANDA	47.418
FIAT 500	33.255
LANCIA YPSILON	27.195
FIAT PUNTO	20.144
VOLKSWAGEN POLO	15.305
SMART FORTWO	14.258
TOYOTA YARIS	13.819
RENAULT CLIO	11.840
CITROEN C3	10.585
TOYOTA AYGO	10.125

### anno 2015

FIAT PANDA	73.675
LANCIA YPSILON	32.050
FIAT 500	31.687
FIAT PUNTO	23.722
VOLKSWAGEN POLO	19.157
SMART FORTWO	15.729
TOYOTA YARIS	15.608
TOYOTA AYGO	13.819
OPEL CORSA	13.653
FORD FIESTA	11.464

### anno 2016

FIAT PANDA	96.541
LANCIA YPSILON	42.596
FIAT 500	34.702
FIAT PUNTO	27.834
VOLKSWAGEN POLO	23.447
SMART FORTWO	19.454
CITROEN C3	15.037
TOYOTA YARIS	14.998
RENAULT CLIO	14.042
PEUGEOT 208	13.981

### anno 2017

FIAT PANDA	99.631
FIAT 500	42.448
LANCIA YPSILON	40.158
VOLKSWAGEN POLO	22.610
CITROEN C3	20.158
SMART FORTWO	17.827
FIAT PUNTO	16.398
PEUGEOT 208	16.076
RENAULT CLIO	15.229
TOYOTA YARIS	13.190

### 10 anni dal 2008 al 2017

FIAT PANDA	733.845
FIAT 500	419.007
FIAT PUNTO	370.979
LANCIA YPSILON	316.547
TOYOTA YARIS	215.832
FORD FIESTA	210.229
SMART FORTWO	194.973
CITROEN C3	193.585
VOLKSWAGEN POLO	188.788
OPEL CORSA	149.922

Elaborazioni UNRAE su dati al 30/04/2018

**IMMATRICOLAZIONI IN ITALIA DI AUTOVETTURE E FUORISTRADA - TOP TEN DIESEL**
**anno 2008**

FIAT PUNTO	73.768
FORD FIESTA	45.680
FIAT BRAVO	35.940
FORD FOCUS	35.059
VOLKSWAGEN GOLF	28.716
FIAT PANDA	25.636
FIAT 500	25.105
OPEL CORSA	24.688
OPEL ASTRA	23.387
AUDI A4	22.166

**anno 2009**

FIAT PUNTO	52.856
FORD FIESTA	42.280
VOLKSWAGEN GOLF	34.524
FORD FOCUS	31.254
NISSAN QASHQAI	22.609
FIAT BRAVO	22.434
FIAT 500	20.093
AUDI A4	19.759
BMW SERIE 3	19.582
OPEL CORSA	17.913

**anno 2010**

FIAT PUNTO	57.429
FORD FIESTA	36.375
VOLKSWAGEN GOLF	33.184
NISSAN QASHQAI	24.903
FORD FOCUS	22.459
RENAULT MEGANE	20.749
FIAT PANDA	19.469
CITROEN C3	19.050
FIAT BRAVO	18.843
VOLKSWAGEN POLO	18.598

**anno 2011**

FIAT PUNTO	56.703
VOLKSWAGEN GOLF	29.856
FORD FIESTA	29.729
ALFA ROMEO GIULIETTA	26.585
NISSAN QASHQAI	26.205
OPEL ASTRA	24.465
FORD FOCUS	22.923
VOLKSWAGEN POLO	21.884
FIAT PANDA	21.409
CITROEN C3	20.300

**anno 2012**

FIAT PUNTO	28.591
VOLKSWAGEN GOLF	28.177
ALFA ROMEO GIULIETTA	19.979
NISSAN QASHQAI	18.272
VOLKSWAGEN POLO	18.157
FIAT PANDA	17.163
CITROEN C3	16.901
FORD FIESTA	16.522
FORD FOCUS	16.203
FORD C-MAX	15.641

**anno 2013**

FIAT 500L	29.918
VOLKSWAGEN GOLF	26.620
FIAT PANDA	21.335
NISSAN QASHQAI	19.392
FIAT PUNTO	19.325
RENAULT CLIO	18.231
VOLKSWAGEN POLO	16.109
ALFA ROMEO GIULIETTA	16.081
CITROEN C3	15.906
FORD FIESTA	14.395

**anno 2014**

FIAT 500L	39.352
FIAT PANDA	27.854
VOLKSWAGEN GOLF	26.413
RENAULT CLIO	22.936
NISSAN QASHQAI	22.285
FIAT PUNTO	21.358
CITROEN C3	16.888
PEUGEOT 2008	15.923
VOLKSWAGEN POLO	15.764
FORD FIESTA	15.198

**anno 2015**

FIAT 500L	37.801
FIAT 500X	27.635
VOLKSWAGEN GOLF	26.707
RENAULT CLIO	26.161
NISSAN QASHQAI	25.121
FIAT PANDA	24.566
JEEP RENEGADE	22.166
RENAULT CAPTUR	19.725
PEUGEOT 2008	17.717
FORD FIESTA	17.356

**anno 2016**

FIAT 500X	41.675
FIAT 500L	41.307
RENAULT CLIO	35.699
JEEP RENEGADE	32.029
FIAT PANDA	30.304
VOLKSWAGEN GOLF	28.740
NISSAN QASHQAI	26.623
RENAULT CAPTUR	22.510
HYUNDAI TUCSON	21.652
FORD FIESTA	19.877

**anno 2017**

FIAT TIPO	38.712
FIAT 500X	37.573
FIAT 500L	35.529
JEEP RENEGADE	33.024
RENAULT CLIO	29.755
NISSAN QASHQAI	29.221
FIAT PANDA	29.012
VOLKSWAGEN GOLF	28.038
VOLKSWAGEN TIGUAN	27.173
FORD FIESTA	24.870

**10 anni dal 2008 al 2017**

FIAT PUNTO	343.339
VOLKSWAGEN GOLF	290.975
FORD FIESTA	262.282
NISSAN QASHQAI	234.619
FIAT PANDA	234.223
FIAT 500L	188.071
FORD FOCUS	183.728
RENAULT CLIO	179.058
CITROEN C3	171.433
VOLKSWAGEN POLO	165.773

Elaborazioni UNRAE su dati al 30/04/2018

## IMMATRICOLAZIONI IN ITALIA DI AUTOVETTURE E FUORISTRADA - TOP TEN METANO

### anno 2008

FIAT PANDA	43.599
FIAT PUNTO	12.593
FIAT MULTIPLA	11.359
OPEL ZAFIRA	4.853
VOLKSWAGEN TOURAN	2.693
CITROEN C3	1.963
FIAT DOBLO	1.133
DR DR5	478
OPEL COMBO	475
VOLKSWAGEN CADDY	366

### anno 2009

FIAT PANDA	65.855
FIAT PUNTO	43.037
FIAT MULTIPLA	5.141
OPEL ZAFIRA	3.288
CITROEN C3	3.124
VOLKSWAGEN TOURAN	1.999
FIAT QUBO	1.410
VOLKSWAGEN PASSAT	1.294
CITROEN C4	1.016
MERCEDES CLASSE B	917

### anno 2010

FIAT PANDA	27.879
FIAT PUNTO	16.662
FIAT QUBO	8.061
FIAT MULTIPLA	4.877
CITROEN C3	2.190
OPEL ZAFIRA	1.509
VOLKSWAGEN TOURAN	1.434
VOLKSWAGEN PASSAT	702
MERCEDES CLASSE B	679
CITROEN C4	597

### anno 2011

FIAT PANDA	20.057
FIAT PUNTO	10.463
FIAT QUBO	3.446
OPEL ZAFIRA	1.490
VOLKSWAGEN TOURAN	1.003
FIAT DOBLO	947
VOLKSWAGEN PASSAT	782
VOLKSWAGEN CADDY	175
FIAT MULTIPLA	144
MERCEDES CLASSE B	142

### anno 2012

FIAT PANDA	25.861
FIAT PUNTO	13.979
FIAT QUBO	6.145
OPEL ZAFIRA	3.783
FIAT DOBLO	1.274
VOLKSWAGEN TOURAN	1.146
VOLKSWAGEN PASSAT	825
VOLKSWAGEN CADDY	447
OPEL COMBO	154
TATA VISTA	63

### anno 2013

FIAT PANDA	23.578
FIAT PUNTO	14.349
LANCIA YPSILON	7.759
VOLKSWAGEN UP!	6.163
FIAT QUBO	5.175
OPEL ZAFIRA	3.214
FIAT 500L	2.876
FIAT DOBLO	1.455
SEAT MII	1.161
VOLKSWAGEN TOURAN	793

### anno 2014

FIAT PANDA	22.483
FIAT PUNTO	10.970
LANCIA YPSILON	6.917
VOLKSWAGEN GOLF	6.316
FIAT 500L	6.222
VOLKSWAGEN UP!	5.925
FIAT QUBO	3.033
OPEL ZAFIRA	2.016
AUDI A3	1.675
SEAT MII	1.499

### anno 2015

FIAT PANDA	19.470
VOLKSWAGEN GOLF	10.108
FIAT PUNTO	8.058
LANCIA YPSILON	4.339
FIAT 500L	4.042
VOLKSWAGEN UP!	3.754
FIAT QUBO	2.014
SKODA OCTAVIA	2.002
AUDI A3	1.820
SEAT LEON	1.613

### anno 2016

FIAT PANDA	11.257
VOLKSWAGEN GOLF	9.316
FIAT PUNTO	5.758
VOLKSWAGEN UP!	3.117
LANCIA YPSILON	2.481
SKODA OCTAVIA	2.009
FIAT 500L	1.958
FIAT QUBO	1.643
SEAT LEON	1.492
AUDI A3	1.341

### anno 2017

FIAT PANDA	6.788
VOLKSWAGEN GOLF	5.940
VOLKSWAGEN UP!	3.773
FIAT PUNTO	3.730
SKODA OCTAVIA	3.178
LANCIA YPSILON	1.410
SEAT LEON	1.408
FIAT QUBO	1.331
FIAT 500L	1.095
AUDI A3	700

### 10 anni dal 2008 al 2017

FIAT PANDA	266.827
FIAT PUNTO	139.599
FIAT QUBO	32.258
VOLKSWAGEN GOLF	31.684
OPEL ZAFIRA	22.951
LANCIA YPSILON	22.909
VOLKSWAGEN UP!	22.732
FIAT MULTIPLA	21.528
FIAT 500L	16.193
VOLKSWAGEN TOURAN	10.221

Elaborazioni UNRAE su dati al 30/04/2018



## IMMATRICOLAZIONI IN ITALIA DI AUTOVETTURE E FUORISTRADA - TOP TEN GPL

### anno 2008

CHEVROLET MATIZ	21.952
VOLKSWAGEN GOLF	6.633
RENAULT CLIO	6.469
CHEVROLET AVEO	5.025
CHEVROLET KALOS	3.721
KIA PICANTO	3.638
FORD FOCUS	2.852
VOLKSWAGEN POLO	2.718
RENAULT SCENIC	1.539
MITSUBISHI COLT	1.431

### anno 2009

FIAT PUNTO	41.498
CHEVROLET MATIZ	31.077
FIAT PANDA	25.360
FORD FIESTA	21.181
PEUGEOT 207	21.041
HYUNDAI I10	16.879
LANCIA YPSILON	16.682
DACIA SANDERO	14.594
FIAT BRAVO	13.811
LANCIA MUSA	13.693

### anno 2010

FORD FIESTA	31.906
FIAT PUNTO	28.702
OPEL CORSA	16.114
CITROEN C3	16.042
FIAT PANDA	14.918
DACIA SANDERO	10.547
RENAULT CLIO	10.132
PEUGEOT 207	9.103
LANCIA YPSILON	8.617
HYUNDAI I10	8.549

### anno 2011

FIAT PUNTO	5.756
OPEL CORSA	5.167
FIAT PANDA	5.003
CHEVROLET SPARK	4.398
FORD FIESTA	4.208
CHEVROLET AVEO	2.648
VOLKSWAGEN POLO	2.521
CITROEN C3	2.064
RENAULT CLIO	1.962
VOLKSWAGEN GOLF	1.939

### anno 2012

FIAT PANDA	13.273
FIAT PUNTO	11.820
OPEL CORSA	11.170
LANCIA YPSILON	11.078
FORD FIESTA	8.941
LANCIA MUSA	7.224
FIAT 500	7.082
CHEVROLET SPARK	5.566
RENAULT CLIO	4.925
DACIA SANDERO	4.417

### anno 2013

LANCIA YPSILON	10.657
OPEL CORSA	10.105
FIAT PANDA	8.416
FIAT PUNTO	7.997
FORD FIESTA	6.988
FIAT 500	6.690
NISSAN QASHQAI	4.546
DACIA SANDERO	4.281
PEUGEOT 207	3.892
OPEL MERIVA	3.782

### anno 2014

FORD FIESTA	12.400
LANCIA YPSILON	10.990
OPEL CORSA	10.087
FIAT PANDA	7.895
DACIA DUSTER	7.572
FIAT PUNTO	6.801
RENAULT CLIO	6.183
FIAT 500	5.368
DACIA SANDERO	4.526
ALFA ROMEO GIULIETTA	4.019

### anno 2015

FORD FIESTA	11.465
LANCIA YPSILON	10.860
FIAT PANDA	9.819
FIAT PUNTO	9.552
OPEL CORSA	8.415
DACIA DUSTER	6.778
RENAULT CLIO	6.544
DACIA SANDERO	6.442
OPEL MOKKA	6.224
ALFA ROMEO GIULIETTA	3.679

### anno 2016

OPEL CORSA	11.187
LANCIA YPSILON	10.625
FORD FIESTA	10.083
FIAT PANDA	9.261
FIAT PUNTO	7.397
DACIA SANDERO	6.156
OPEL MOKKA	5.230
FIAT 500	3.436
FIAT 500L	2.746
OPEL MERIVA	2.673

### anno 2017

FIAT PANDA	10.628
OPEL CORSA	10.189
LANCIA YPSILON	10.009
DACIA DUSTER	9.309
RENAULT CLIO	7.657
DACIA SANDERO	7.475
FORD FIESTA	7.091
FIAT TIPO	6.348
FIAT PUNTO	5.041
CITROEN C3	5.015

### 10 anni dal 2008 al 2017

FIAT PUNTO	124.644
FORD FIESTA	114.308
FIAT PANDA	104.588
OPEL CORSA	92.528
LANCIA YPSILON	91.299
DACIA SANDERO	60.734
CHEVROLET MATIZ	59.802
RENAULT CLIO	51.898
HYUNDAI I10	42.093
CITROEN C3	41.899

Elaborazioni UNRAE su dati al 30/04/2018

## IMMATRICOLAZIONI IN ITALIA DI AUTOVETTURE E FUORISTRADA - TOP TEN IBRIDE

anno 2008

TOYOTA PRIUS	2.063
LEXUS RX	745
HONDA CIVIC	358
LEXUS GS	95
LEXUS LS	79

anno 2009

HONDA INSIGHT	3.997
TOYOTA PRIUS	2.579
LEXUS RX	759
HONDA CIVIC	152
MERCEDES CLASSE S	46
LEXUS GS	28
LEXUS LS	24

anno 2010

TOYOTA PRIUS	2.014
HONDA INSIGHT	982
LEXUS RX	709
TOYOTA AURIS	511
HONDA CR-Z	233
PORSCHE CAYENNE	151
MERCEDES CLASSE S	58
VOLKSWAGEN TOUAREG	51
HONDA CIVIC	41
BMW X6	40

anno 2011

TOYOTA AURIS	1.372
TOYOTA PRIUS	1.071
LEXUS CT	873
LEXUS RX	514
HONDA JAZZ	472
HONDA INSIGHT	365
PORSCHE CAYENNE	133
HONDA CR-Z	132
VOLKSWAGEN TOUAREG	52
AUDI Q5	39

anno 2012

TOYOTA YARIS	1.966
TOYOTA PRIUS	920
TOYOTA AURIS	841
LEXUS CT	716
PEUGEOT 3008	525
PEUGEOT 508	371
LEXUS RX	343
DS DS5	289
HONDA JAZZ	272
AUDI Q5	121

anno 2013

TOYOTA YARIS	6.202
TOYOTA AURIS	5.611
TOYOTA PRIUS	946
LEXUS CT	532
PEUGEOT 508	323
PEUGEOT 3008	304
LEXUS IS	273
LEXUS RX	232
DS DS5	192
VOLVO V60	167

anno 2014

TOYOTA YARIS	9.808
TOYOTA AURIS	8.052
LEXUS CT	819
LEXUS NX	618
TOYOTA PRIUS	547
LEXUS IS	350
PEUGEOT 3008	227
LEXUS RX	170
PEUGEOT 508	142
MERCEDES CLASSE E	110

anno 2015

TOYOTA YARIS	12.465
TOYOTA AURIS	8.423
LEXUS NX	2.207
LEXUS CT	713
TOYOTA PRIUS	460
LEXUS IS	260
VOLKSWAGEN GOLF	180
BMW I3	151
PEUGEOT 3008	145
MITSUBISHI OUTLANDER	134

anno 2016

TOYOTA YARIS	16.766
TOYOTA AURIS	9.329
TOYOTA RAV4	4.438
LEXUS NX	2.640
TOYOTA PRIUS	846
TOYOTA C-HR	657
LEXUS RX	633
LEXUS CT	630
BMW SERIE 2	308
KIA NIRO	267

anno 2017

TOYOTA YARIS	21.590
TOYOTA C-HR	15.158
TOYOTA AURIS	8.312
TOYOTA RAV4	6.392
LEXUS NX	2.666
KIA NIRO	2.454
SUZUKI IGNIS	2.409
SUZUKI SWIFT	1.246
HYUNDAI IONIQ	964
TOYOTA PRIUS	710

10 anni dal 2008 al 2017

TOYOTA YARIS	68.797
TOYOTA AURIS	42.451
TOYOTA C-HR	15.815
TOYOTA PRIUS	12.156
TOYOTA RAV4	10.841
LEXUS NX	8.131
HONDA INSIGHT	5.432
LEXUS CT	4.850
LEXUS RX	4.682
KIA NIRO	2.721

## IMMATRICOLAZIONI IN ITALIA DI AUTOVETTURE E FUORISTRADA - TOP TEN IBRIDE PLUG-IN

anno 2017

1	BMW SERIE 2	513
2	MERCEDES GLC	319
3	MINI COUNTRYMAN	311
4	BMW I3	216
5	BMW SERIE 3	145

anno 2017

6	PORSCHE PANAMERA	143
7	VOLKSWAGEN GOLF	129
8	BMW X5	117
9	AUDI A3	115
10	VOLVO XC90	112

Elaborazioni UNRAE su dati al 30/04/2018



## IMMATRICOLAZIONI IN ITALIA DI AUTOVETTURE E FUORISTRADA - TOP TEN ELETTRICHE

### anno 2008

FIAT DOBLO	42
PIAGGIO PORTER	22
FIAT PANDA	17
FAAM TAXI TRAVEL	2

### anno 2009

FIAT DOBLO	21
FIAT 500	16
FIAT PANDA	14
PIAGGIO PORTER	4
FIAT QUBO	1

### anno 2010

SMART FORTWO	33
FIAT PANDA	31
FIAT 500	22
FIAT DOBLO	12
FIAT QUBO	6
FAAM TAXI TRAVEL	4
TESLA ROADSTER	4
MITSUBISHI I-MIEV	3
PIAGGIO PORTER	1

### anno 2011

CITROEN C-ZERO	87
SMART FORTWO	80
PEUGEOT ION	59
MITSUBISHI I-MIEV	36
FIAT PANDA	9
FIAT 500	7
FIAT DOBLO	6
NISSAN LEAF	5
FIAT QUBO	4
TESLA ROADSTER	4

### anno 2012

CITROEN C-ZERO	146
NISSAN LEAF	146
PEUGEOT ION	116
RENAULT KANGOO	78
RENAULT FLUENCE	38
SMART FORTWO	37
MITSUBISHI I-MIEV	14
TESLA ROADSTER	7
FIAT 500	4
THINK CITY	3

### anno 2013

NISSAN LEAF	323
RENAULT ZOE	204
SMART FORTWO	155
CITROEN C-ZERO	55
RENAULT FLUENCE	38
BMW I3	34
RENAULT KANGOO	25
TESLA MODEL S	19
PEUGEOT ION	17

### anno 2014

NISSAN LEAF	336
SMART FORTWO	252
RENAULT ZOE	156
BMW I3	124
TESLA MODEL S	55
VOLKSWAGEN UP!	52
RENAULT FLUENCE	30
PEUGEOT ION	25
RENAULT KANGOO	23
CITROEN C-ZERO	15

### anno 2015

NISSAN LEAF	390
RENAULT ZOE	328
CITROEN C-ZERO	164
TESLA MODEL S	134
SMART FORTWO	115
BMW I3	111
MERCEDES CLASSE B	80
VOLKSWAGEN UP!	54
KIA SOUL	30
RENAULT KANGOO	23

### anno 2016

NISSAN LEAF	473
TESLA MODEL S	218
RENAULT ZOE	210
CITROEN C-ZERO	145
BMW I3	91
MERCEDES CLASSE B	90
VOLKSWAGEN UP!	56
PEUGEOT ION	26
TESLA MODEL X	23
KIA SOUL	15

### anno 2017

NISSAN LEAF	464
RENAULT ZOE	321
TESLA MODEL S	307
TESLA MODEL X	226
SMART FORTWO	184
BMW I3	132
CITROEN C-ZERO	85
VOLKSWAGEN UP!	55
VOLKSWAGEN GOLF	38
SMART FORFOUR	36

### 10 anni dal 2008 al 2017

NISSAN LEAF	2.137
RENAULT ZOE	1.219
SMART FORTWO	859
TESLA MODEL S	733
CITROEN C-ZERO	697
BMW I3	492
PEUGEOT ION	277
TESLA MODEL X	249
VOLKSWAGEN UP!	217
MERCEDES CLASSE B	197

Elaborazioni UNRAE su dati al 30/04/2018



## IMMATRICOLAZIONI IN ITALIA DI AUTOVETTURE E FUORISTRADA per tipo di carrozzeria

carrozzeria	2008	2009	2010	2011	2012	2013	2014	2015	2016	2017
BERLINA	1.397.716	1.476.211	1.298.673	1.074.674	857.618	788.134	784.105	884.854	1.009.181	1.042.882
CROSSOVER	34.377	52.288	81.307	122.345	118.917	141.124	190.577	264.943	341.323	444.970
FUORISTRADA	173.992	152.955	152.710	152.239	121.224	97.747	102.715	128.956	154.185	164.804
<i>TOTALE SUV</i>	208.369	205.243	234.017	274.584	240.141	238.871	293.292	393.899	495.508	609.774
CABRIO E SPIDER	26.154	20.983	19.112	18.133	12.289	11.031	9.399	6.413	9.159	11.720
COUPÈ	26.205	23.523	19.100	17.898	9.202	5.465	6.038	5.771	6.112	7.146
MONOVOLUME PICCOLO	115.720	119.747	93.262	85.871	73.531	93.786	97.022	87.828	88.008	77.587
MONOVOLUME COMPATTO	146.290	102.382	105.409	97.010	78.600	59.633	61.971	66.568	66.644	61.505
MONOVOLUME GRANDE	22.657	13.396	11.276	11.771	8.843	6.245	6.247	5.305	9.738	9.792
MULTISPAZIO	20.369	34.557	41.064	32.605	24.328	21.660	18.503	22.795	26.268	28.261
STATION WAGON	217.746	176.772	154.446	152.740	107.544	89.046	96.972	116.998	138.536	141.089
<b>TOTALE MERCATO</b>	<b>2.181.226</b>	<b>2.172.814</b>	<b>1.976.359</b>	<b>1.765.286</b>	<b>1.412.096</b>	<b>1.313.871</b>	<b>1.373.549</b>	<b>1.590.431</b>	<b>1.849.154</b>	<b>1.989.756</b>

## QUOTE DI MERCATO IN ITALIA DI AUTOVETTURE E FUORISTRADA per tipo di carrozzeria

carrozzeria	2008	2009	2010	2011	2012	2013	2014	2015	2016	2017
BERLINA	64,08	67,94	65,71	60,88	60,73	59,99	57,09	55,64	54,58	52,41
CROSSOVER	1,58	2,41	4,11	6,93	8,42	10,74	13,87	16,66	18,46	22,36
FUORISTRADA	7,98	7,04	7,73	8,62	8,58	7,44	7,48	8,11	8,34	8,28
<i>TOTALE SUV</i>	9,56	9,45	11,84	15,55	17,00	18,18	21,35	24,77	26,80	30,64
CABRIO E SPIDER	1,20	0,97	0,97	1,03	0,87	0,84	0,68	0,40	0,50	0,59
COUPÈ	1,20	1,08	0,97	1,01	0,65	0,42	0,44	0,36	0,33	0,36
MONOVOLUME PICCOLO	5,31	5,51	4,72	4,86	5,21	7,14	7,06	5,52	4,76	3,90
MONOVOLUME COMPATTO	6,71	4,71	5,33	5,50	5,57	4,54	4,51	4,19	3,60	3,09
MONOVOLUME GRANDE	1,04	0,62	0,57	0,67	0,63	0,48	0,45	0,33	0,53	0,49
MULTISPAZIO	0,93	1,59	2,08	1,85	1,72	1,65	1,35	1,43	1,42	1,42
STATION WAGON	9,98	8,14	7,81	8,65	7,62	6,78	7,06	7,36	7,49	7,09
<b>TOTALE MERCATO</b>	<b>100,00</b>	<b>100,00</b>	<b>100,00</b>	<b>100,00</b>	<b>100,00</b>	<b>100,00</b>	<b>100,00</b>	<b>100,00</b>	<b>100,00</b>	<b>100,00</b>

Elaborazioni UNRAE su dati al 30/04/2018





## IMMATRICOLAZIONI IN ITALIA DI BERLINE - TOP TEN

### anno 2008

FIAT PANDA	153.717
FIAT PUNTO	136.948
FIAT 500	90.916
FORD FIESTA	60.888
LANCIA YPSILON	54.904
TOYOTA YARIS	48.864
CITROEN C3	46.697
FIAT BRAVO	42.965
VOLKSWAGEN GOLF	39.690
OPEL CORSA	34.329

### anno 2009

FIAT PANDA	174.627
FIAT PUNTO	158.776
FORD FIESTA	83.596
FIAT 500	75.370
LANCIA YPSILON	50.856
CITROEN C3	43.730
TOYOTA YARIS	39.057
FIAT BRAVO	39.017
OPEL CORSA	35.932
CHEVROLET MATIZ	33.716

### anno 2010

FIAT PANDA	141.176
FIAT PUNTO	138.058
FORD FIESTA	81.228
FIAT 500	62.293
CITROEN C3	48.298
LANCIA YPSILON	46.521
VOLKSWAGEN POLO	43.980
OPEL CORSA	34.399
RENAULT CLIO	33.725
TOYOTA YARIS	32.342

### anno 2011

FIAT PANDA	121.009
FIAT PUNTO	109.671
FORD FIESTA	56.100
FIAT 500	52.006
ALFA ROMEO GIULIETTA	34.965
LANCIA YPSILON	34.624
CITROEN C3	34.106
VOLKSWAGEN POLO	32.261
OPEL CORSA	28.464
TOYOTA YARIS	26.357

### anno 2012

FIAT PANDA	119.112
FIAT PUNTO	73.147
LANCIA YPSILON	39.395
FIAT 500	37.791
FORD FIESTA	37.355
ALFA ROMEO GIULIETTA	29.884
CITROEN C3	29.340
TOYOTA YARIS	26.605
RENAULT CLIO	21.553
SMART FORTWO	20.289

### anno 2013

FIAT PANDA	103.127
FIAT PUNTO	60.957
LANCIA YPSILON	46.256
FIAT 500	37.494
VOLKSWAGEN GOLF	31.090
RENAULT CLIO	30.291
FORD FIESTA	30.080
TOYOTA YARIS	24.424
ALFA ROMEO GIULIETTA	23.028
PEUGEOT 208	22.536

### anno 2014

FIAT PANDA	105.631
FIAT PUNTO	55.827
LANCIA YPSILON	51.133
FIAT 500	40.174
RENAULT CLIO	35.213
FORD FIESTA	33.814
VOLKSWAGEN GOLF	32.545
TOYOTA YARIS	28.473
VOLKSWAGEN POLO	24.010
PEUGEOT 208	23.289

### anno 2015

FIAT PANDA	127.506
LANCIA YPSILON	55.822
FIAT PUNTO	55.397
FIAT 500	38.582
FORD FIESTA	37.614
RENAULT CLIO	37.052
VOLKSWAGEN POLO	36.342
VOLKSWAGEN GOLF	34.289
TOYOTA YARIS	32.062
PEUGEOT 208	27.295

### anno 2016

FIAT PANDA	147.347
LANCIA YPSILON	65.649
FIAT PUNTO	45.216
FIAT 500	45.170
VOLKSWAGEN POLO	43.107
RENAULT CLIO	41.286
FORD FIESTA	40.929
VOLKSWAGEN GOLF	38.147
TOYOTA YARIS	35.419
PEUGEOT 208	33.721

### anno 2017

FIAT PANDA	146.047
LANCIA YPSILON	60.313
FIAT 500	53.960
RENAULT CLIO	46.110
CITROEN C3	42.469
FORD FIESTA	38.288
VOLKSWAGEN POLO	38.218
FIAT PUNTO	37.257
TOYOTA YARIS	36.904
PEUGEOT 208	36.141

### 10 anni dal 2008 al 2017

FIAT PANDA	1.339.554
FIAT PUNTO	978.559
FORD FIESTA	586.821
FIAT 500	533.791
LANCIA YPSILON	530.996
VOLKSWAGEN GOLF	385.229
VOLKSWAGEN POLO	370.848
OPEL CORSA	353.302
TOYOTA YARIS	348.767
RENAULT CLIO	335.896

Elaborazioni UNRAE su dati al 30/04/2018

## IMMATRICOLAZIONI IN ITALIA DI CROSSOVER - TOP TEN

### anno 2008

NISSAN QASHQAI	22.051
SUZUKI SX4	2.556
DR DR5	1.953
HYUNDAI TUCSON	1.953
KIA SPORTAGE	1.848
HYUNDAI SANTA FE	1.468
DODGE JOURNEY	900
FIAT SEDICI	737
CHEVROLET CAPTIVA	632
MERCEDES CLASSE R	168

### anno 2009

NISSAN QASHQAI	26.837
PEUGEOT 3008	4.817
SUZUKI SX4	2.867
FIAT SEDICI	2.570
DR DR5	2.283
KIA SPORTAGE	2.216
KIA SOUL	1.911
CHEVROLET CAPTIVA	1.874
DODGE JOURNEY	1.694
HYUNDAI TUCSON	1.202

### anno 2010

NISSAN QASHQAI	26.548
PEUGEOT 3008	11.525
DACIA DUSTER	3.752
NISSAN JUKE	3.414
VOLKSWAGEN TIGUAN	3.230
BMW X1	3.219
FORD KUGA	2.996
SUZUKI SX4	2.660
HYUNDAI IX35	2.620
SKODA YETI	2.306

### anno 2011

NISSAN QASHQAI	24.758
NISSAN JUKE	16.392
DACIA DUSTER	12.006
FIAT FREEMONT	9.990
PEUGEOT 3008	9.148
HYUNDAI IX35	8.893
MINI COUNTRYMAN	7.015
VOLKSWAGEN TIGUAN	4.622
KIA SPORTAGE	4.250
BMW X1	3.921

### anno 2012

NISSAN QASHQAI	20.611
NISSAN JUKE	12.103
HYUNDAI IX35	11.798
DACIA DUSTER	10.494
FIAT FREEMONT	9.798
MINI COUNTRYMAN	8.054
KIA SPORTAGE	6.983
PEUGEOT 3008	6.906
VOLKSWAGEN TIGUAN	6.720
AUDI Q3	4.511

### anno 2013

NISSAN QASHQAI	23.385
NISSAN JUKE	10.665
RENAULT CAPTUR	10.349
HYUNDAI IX35	9.914
KIA SPORTAGE	9.550
MINI COUNTRYMAN	9.216
DACIA DUSTER	7.189
PEUGEOT 2008	6.769
FIAT FREEMONT	6.436
OPEL MOKKA	6.143

### anno 2014

NISSAN QASHQAI	23.703
PEUGEOT 2008	18.825
RENAULT CAPTUR	18.526
OPEL MOKKA	15.619
DACIA DUSTER	14.510
KIA SPORTAGE	11.518
HYUNDAI IX35	11.450
MINI COUNTRYMAN	9.753
NISSAN JUKE	7.727
VOLKSWAGEN TIGUAN	6.093

### anno 2015

FIAT 500X	26.439
NISSAN QASHQAI	25.827
RENAULT CAPTUR	23.948
OPEL MOKKA	22.010
PEUGEOT 2008	20.575
DACIA DUSTER	17.378
KIA SPORTAGE	15.242
JEEP RENEGADE	12.335
FORD ECOSPORT	11.923
NISSAN JUKE	8.615

### anno 2016

FIAT 500X	42.424
RENAULT CAPTUR	28.244
NISSAN QASHQAI	27.077
PEUGEOT 2008	23.423
OPEL MOKKA	21.617
JEEP RENEGADE	20.174
HYUNDAI TUCSON	19.580
DACIA DUSTER	17.359
FORD ECOSPORT	17.191
RENAULT KADJAR	14.337

### anno 2017

FIAT 500X	43.969
RENAULT CAPTUR	29.903
NISSAN QASHQAI	29.317
JEEP RENEGADE	27.127
OPEL MOKKA	25.155
PEUGEOT 2008	23.379
DACIA DUSTER	20.744
VOLKSWAGEN TIGUAN	19.622
HYUNDAI TUCSON	19.355
FORD ECOSPORT	19.246

### 10 anni dal 2008 al 2017

NISSAN QASHQAI	250.114
FIAT 500X	112.886
RENAULT CAPTUR	110.970
DACIA DUSTER	103.432
PEUGEOT 2008	92.971
OPEL MOKKA	90.782
KIA SPORTAGE	82.793
NISSAN JUKE	74.795
PEUGEOT 3008	70.063
JEEP RENEGADE	62.098

Elaborazioni UNRAE su dati al 30/04/2018



## IMMATRICOLAZIONI IN ITALIA DI FUORISTRADA - TOP TEN

### anno 2008

FIAT SEDICI	14.182
TOYOTA RAV4	12.766
VOLKSWAGEN TIGUAN	9.633
BMW X3	9.005
DAIHATSU TERIOS	8.859
BMW X5	8.175
LAND ROVER FREELANDER	5.937
FORD KUGA	5.813
MERCEDES ML	5.623
HONDA CR-V	5.595

### anno 2009

FORD KUGA	10.986
AUDI Q5	10.505
VOLKSWAGEN TIGUAN	10.240
FIAT SEDICI	9.726
TOYOTA RAV4	9.539
DAIHATSU TERIOS	5.677
LAND ROVER FREELANDER	5.009
NISSAN QASHQAI	4.940
BMW X5	4.930
SUZUKI JIMNY	4.632

### anno 2010

AUDI Q5	10.486
TOYOTA RAV4	10.025
VOLKSWAGEN TIGUAN	9.642
FORD KUGA	9.258
FIAT SEDICI	8.065
BMW X1	7.508
NISSAN QASHQAI	5.317
SUZUKI JIMNY	4.909
LAND ROVER FREELANDER	4.675
DAIHATSU TERIOS	4.378

### anno 2011

AUDI Q5	9.748
BMW X3	9.345
TOYOTA RAV4	8.180
FIAT SEDICI	7.701
DACIA DUSTER	7.216
VOLKSWAGEN TIGUAN	7.094
FORD KUGA	7.071
NISSAN QASHQAI	5.309
BMW X1	5.226
MINI COUNTRYMAN	4.006

### anno 2012

VOLKSWAGEN TIGUAN	8.254
BMW X3	7.588
LAND ROVER RANGE EVOQUE	7.337
AUDI Q5	5.649
AUDI Q3	5.139
TOYOTA RAV4	5.063
FIAT FREEMONT	4.619
DACIA DUSTER	4.259
FIAT SEDICI	3.884
FORD KUGA	3.640

### anno 2013

LAND ROVER RANGE EVOQUE	7.962
BMW X3	5.013
VOLKSWAGEN TIGUAN	4.954
AUDI Q3	4.735
TOYOTA RAV4	4.467
FIAT FREEMONT	4.245
FORD KUGA	4.245
AUDI Q5	3.984
BMW X1	3.332
MINI COUNTRYMAN	2.752

### anno 2014

LAND ROVER RANGE EVOQUE	7.851
AUDI Q3	5.588
FORD KUGA	4.582
FIAT FREEMONT	4.035
AUDI Q5	4.020
TOYOTA RAV4	4.015
DACIA DUSTER	3.878
BMW X3	3.826
VOLKSWAGEN TIGUAN	3.614
LAND ROVER RANGE SPORT	3.413

### anno 2015

JEEP RENEGADE	10.770
LAND ROVER RANGE EVOQUE	7.783
FIAT 500X	6.148
AUDI Q3	6.052
FORD KUGA	4.656
LAND ROVER DISCOVERY SPORT	4.447
AUDI Q5	4.416
DACIA DUSTER	3.813
LAND ROVER RANGE SPORT	3.709
BMW X3	3.530

### anno 2016

JEEP RENEGADE	14.167
LAND ROVER RANGE EVOQUE	10.020
VOLKSWAGEN TIGUAN	7.223
LAND ROVER DISCOVERY SPORT	7.112
AUDI Q3	6.552
MERCEDES GLC	5.930
SUZUKI VITARA	5.823
DACIA DUSTER	5.014
FORD KUGA	4.635
BMW X1	4.444

### anno 2017

JEEP RENEGADE	10.514
VOLKSWAGEN TIGUAN	9.547
LAND ROVER RANGE EVOQUE	7.704
AUDI Q5	7.009
ALFA ROMEO STELVIO	6.873
LAND ROVER DISCOVERY SPORT	5.952
MERCEDES GLC	5.602
BMW X1	4.989
JEEP COMPASS	4.618
SUZUKI VITARA	4.413

### 10 anni dal 2008 al 2017

VOLKSWAGEN TIGUAN	73.637
TOYOTA RAV4	60.115
AUDI Q5	60.063
FORD KUGA	59.174
BMW X3	52.490
LAND ROVER RANGE EVOQUE	49.988
FIAT SEDICI	46.720
JEEP RENEGADE	36.727
BMW X1	35.301
AUDI Q3	32.376

Elaborazioni UNRAE su dati al 30/04/2018

## IMMATRICOLAZIONI IN ITALIA DI CABRIO E SPIDER - TOP TEN

### anno 2008

SMART FORTWO	3.763
PEUGEOT 207	3.034
BMW SERIE 3	2.855
CITROEN C3	1.870
MERCEDES SLK	1.397
BMW SERIE 1	1.129
MINI MINI	924
PORSCHE 911	899
VOLKSWAGEN NEW BEETLE	838
AUDI A3	727

### anno 2011

FIAT 500	5.117
MERCEDES SLK	1.571
SMART FORTWO	1.453
PEUGEOT 207	1.332
MINI MINI	983
PEUGEOT 308	830
BMW SERIE 3	673
BMW Z4	655
MERCEDES CLASSE E	554
AUDI A3	480

### anno 2014

FIAT 500	3.423
SMART FORTWO	1.324
VOLKSWAGEN MAGGIOLINO	733
BMW SERIE 4	597
DS DS3	366
BMW Z4	329
PORSCHE 911	266
AUDI A3	237
MERCEDES SLK	233
MERCEDES CLASSE E	202

### anno 2017

SMART FORTWO	2.575
FIAT 124	1.522
MINI MINI	1.124
MERCEDES CLASSE C	827
VOLKSWAGEN MAGGIOLINO	716
MAZDA MX-5	699
ABARTH 124	500
ABARTH 595	445
AUDI A3	413
PORSCHE 911	401

### anno 2009

SMART FORTWO	2.457
BMW SERIE 3	1.823
BMW Z4	1.566
PEUGEOT 207	1.478
CITROEN C3	1.418
FIAT 500	1.377
MINI MINI	1.338
BMW SERIE 1	1.244
PEUGEOT 308	1.157
AUDI A3	751

### anno 2012

FIAT 500	3.664
SMART FORTWO	1.193
MERCEDES SLK	912
VOLKSWAGEN GOLF	768
MINI MINI	709
PEUGEOT 308	668
PEUGEOT 207	569
BMW Z4	481
BMW SERIE 3	357
MERCEDES CLASSE E	308

### anno 2015

FIAT 500	2.271
VOLKSWAGEN MAGGIOLINO	638
BMW SERIE 4	534
AUDI A3	310
SMART FORTWO	280
BMW SERIE 2	267
PORSCHE 911	260
MERCEDES SLK	255
MERCEDES CLASSE E	192
PORSCHE BOXSTER	176

### anno 2016

SMART FORTWO	2.297
MINI MINI	912
FIAT 124	720
VOLKSWAGEN MAGGIOLINO	601
MAZDA MX-5	545
BMW SERIE 2	403
BMW SERIE 4	399
PORSCHE 911	397
AUDI A3	354
ABARTH 124	245

### 10 anni dal 2008 al 2017

FIAT 500	22.397
SMART FORTWO	18.804
MINI MINI	8.162
PEUGEOT 207	7.747
BMW SERIE 3	7.123
MERCEDES SLK	6.191
BMW Z4	5.412
AUDI A3	4.337
PEUGEOT 308	4.218
CITROEN C3	3.938

Elaborazioni UNRAE su dati al 30/04/2018



## IMMATRICOLAZIONI IN ITALIA DI COUPÉ - TOP TEN

## anno 2008

BMW SERIE 3	5.652
AUDI A5	4.153
VOLVO C30	2.312
AUDI TT	2.304
ALFA ROMEO GT	1.785
MERCEDES CLS	1.397
BMW SERIE 1	1.243
PORSCHE 911	1.187
ALFA ROMEO BRERA	1.049
PORSCHE CAYMAN	552

## anno 2009

BMW SERIE 3	3.542
AUDI A5	3.260
VOLKSWAGEN SCIROCCO	2.686
RENAULT MEGANE	2.100
VOLVO C30	1.533
MERCEDES CLASSE E	1.403
AUDI TT	1.344
PORSCHE 911	1.074
ALFA ROMEO BRERA	959
ALFA ROMEO GT	875

## anno 2010

BMW SERIE 3	2.434
AUDI A5	2.325
VOLKSWAGEN SCIROCCO	2.092
MERCEDES CLASSE E	1.738
RENAULT MEGANE	1.661
VOLVO C30	1.580
AUDI TT	999
ALFA ROMEO BRERA	771
PORSCHE PANAMERA	712
PORSCHE 911	695

## anno 2011

MERCEDES CLASSE E	1.596
AUDI A5	1.583
AUDI A7	1.555
RENAULT MEGANE	1.526
MERCEDES CLS	1.398
VOLKSWAGEN SCIROCCO	1.395
BMW SERIE 3	1.301
MERCEDES CLASSE C	857
AUDI TT	774
VOLVO C30	757

## anno 2012

AUDI A5	876
MERCEDES CLASSE C	859
MERCEDES CLS	742
RENAULT MEGANE	683
PORSCHE PANAMERA	597
AUDI A7	578
VOLKSWAGEN SCIROCCO	560
MERCEDES CLASSE E	551
BMW SERIE 3	500
VOLVO C30	461

## anno 2013

MERCEDES CLASSE E	534
BMW SERIE 4	440
MERCEDES CLASSE C	389
PORSCHE 911	380
MERCEDES CLS	365
AUDI A5	364
TOYOTA GT86	351
PORSCHE PANAMERA	308
PEUGEOT RCZ	292
RENAULT MEGANE	255

## anno 2014

BMW SERIE 4	1.574
BMW SERIE 2	561
PORSCHE PANAMERA	376
PORSCHE 911	370
MERCEDES CLASSE E	369
RENAULT MEGANE	330
MERCEDES CLASSE C	293
MERCEDES CLS	241
AUDI A5	223
AUDI A7	221

## anno 2015

BMW SERIE 4	1.296
AUDI TT	638
BMW SERIE 2	502
PORSCHE 911	394
MERCEDES CLS	331
AUDI A7	266
MERCEDES CLASSE E	258
PORSCHE PANAMERA	257
AUDI A5	167
RENAULT MEGANE	144

## anno 2016

MERCEDES CLASSE C	1.073
BMW SERIE 4	846
BMW SERIE 2	500
PORSCHE 911	485
AUDI TT	423
FORD MUSTANG	369
AUDI A5	239
AUDI A7	231
MERCEDES CLS	227
ALFA ROMEO 4C	158

## anno 2017

MERCEDES CLASSE C	1.080
MERCEDES CLASSE E	839
BMW SERIE 4	684
PORSCHE PANAMERA	527
AUDI A5	501
PORSCHE 911	497
BMW SERIE 2	489
FORD MUSTANG	324
AUDI TT	313
PORSCHE 718 CAYMAN	255

## 10 anni dal 2008 al 2017

AUDI A5	13.691
BMW SERIE 3	13.519
AUDI TT	7.428
MERCEDES CLASSE E	7.422
VOLKSWAGEN SCIROCCO	7.364
RENAULT MEGANE	6.763
VOLVO C30	6.674
PORSCHE 911	5.900
MERCEDES CLS	5.586
BMW SERIE 4	4.840

Elaborazioni UNRAE su dati al 30/04/2018



## IMMATRICOLAZIONI IN ITALIA DI MONOVOLUME PICCOLO - TOP TEN

### anno 2008

LANCIA MUSA	26.019
OPEL MERIVA	20.193
OPEL AGILA	16.903
FIAT IDEA	14.786
RENAULT MODUS	12.175
FORD FUSION	9.632
NISSAN NOTE	5.209
SUZUKI SPLASH	4.976
SKODA ROOMSTER	3.398
PEUGEOT 1007	1.393

### anno 2009

LANCIA MUSA	29.598
OPEL AGILA	19.330
OPEL MERIVA	14.328
CITROEN C3	12.515
RENAULT MODUS	12.292
FIAT IDEA	9.044
FORD FUSION	9.017
SUZUKI SPLASH	6.211
NISSAN NOTE	4.373
SKODA ROOMSTER	2.184

### anno 2010

LANCIA MUSA	22.433
OPEL MERIVA	17.524
CITROEN C3	10.554
OPEL AGILA	9.884
RENAULT MODUS	6.825
FORD FUSION	6.101
FIAT IDEA	5.916
SUZUKI SPLASH	4.843
KIA VENGA	3.598
NISSAN NOTE	2.542

### anno 2011

OPEL MERIVA	19.654
LANCIA MUSA	14.942
HYUNDAI IX20	9.877
CITROEN C3	6.960
OPEL AGILA	6.624
RENAULT MODUS	6.416
FIAT IDEA	5.878
KIA VENGA	4.688
TOYOTA VERSO-S	2.680
SUZUKI SPLASH	2.407

### anno 2012

LANCIA MUSA	14.584
OPEL MERIVA	11.672
HYUNDAI IX20	8.620
CITROEN C3	7.109
FIAT 500L	6.164
OPEL AGILA	5.077
KIA VENGA	4.103
RENAULT MODUS	3.607
FIAT IDEA	2.878
SUZUKI SPLASH	2.403

### anno 2013

FIAT 500L	38.498
CITROEN C3	14.547
FORD B-MAX	9.673
OPEL MERIVA	9.111
HYUNDAI IX20	7.276
KIA VENGA	4.399
OPEL AGILA	3.728
SUZUKI SPLASH	2.241
LANCIA MUSA	1.153
SKODA ROOMSTER	895

### anno 2014

FIAT 500L	52.728
CITROEN C3	11.847
FORD B-MAX	8.549
OPEL MERIVA	8.175
HYUNDAI IX20	6.693
KIA VENGA	3.460
OPEL AGILA	2.466
SUZUKI SPLASH	2.350
SKODA ROOMSTER	682
TOYOTA VERSO-S	27

### anno 2015

FIAT 500L	51.838
FORD B-MAX	8.729
CITROEN C3	8.200
OPEL MERIVA	7.495
HYUNDAI IX20	5.895
KIA VENGA	4.079
OPEL AGILA	892
SKODA ROOMSTER	411
SUZUKI SPLASH	245
NISSAN NOTE	34

### anno 2016

FIAT 500L	54.748
FORD B-MAX	8.411
CITROEN C3	8.090
OPEL MERIVA	6.304
HYUNDAI IX20	6.165
KIA VENGA	4.230
NISSAN NOTE	44
LANCIA MUSA	9
SKODA ROOMSTER	3
FIAT IDEA	1

### anno 2017

FIAT 500L	46.461
FORD B-MAX	9.947
HYUNDAI IX20	6.565
CITROEN C3	6.201
OPEL MERIVA	4.558
KIA VENGA	3.837
NISSAN NOTE	7
LANCIA MUSA	5
RENAULT MODUS	4
OPEL AGILA	1

### 10 anni dal 2008 al 2017

FIAT 500L	250.437
OPEL MERIVA	119.014
LANCIA MUSA	108.759
CITROEN C3	86.023
OPEL AGILA	64.906
HYUNDAI IX20	51.476
FORD B-MAX	47.598
RENAULT MODUS	42.194
FIAT IDEA	38.522
KIA VENGA	32.416

Elaborazioni UNRAE su dati al 30/04/2018



## IMMATRICOLAZIONI IN ITALIA DI MONOVOLUME COMPATTO - TOP TEN

### anno 2008

MERCEDES CLASSE A	19.083
OPEL ZAFIRA	16.996
FIAT MULTIPLA	16.492
CITROEN C4	15.982
FORD C-MAX	15.677
MERCEDES CLASSE B	12.562
RENAULT SCENIC	11.867
VOLKSWAGEN TOURAN	11.404
VOLKSWAGEN GOLF	6.331
CITROEN XSARA	4.920

### anno 2009

MERCEDES CLASSE A	15.613
FORD C-MAX	14.620
CITROEN C4	12.421
FIAT MULTIPLA	9.532
MERCEDES CLASSE B	9.317
RENAULT SCENIC	9.136
OPEL ZAFIRA	9.064
VOLKSWAGEN TOURAN	7.057
VOLKSWAGEN GOLF	4.716
SEAT ALTEA XL	2.336

### anno 2010

MERCEDES CLASSE A	18.524
RENAULT SCENIC	17.881
MERCEDES CLASSE B	11.464
FORD C-MAX	11.418
CITROEN C4	10.083
FIAT MULTIPLA	8.144
PEUGEOT 5008	7.451
OPEL ZAFIRA	5.998
VOLKSWAGEN TOURAN	4.909
VOLKSWAGEN GOLF	3.902

### anno 2011

FORD C-MAX	20.111
MERCEDES CLASSE A	15.098
RENAULT SCENIC	14.359
CITROEN C4	8.630
PEUGEOT 5008	7.968
MERCEDES CLASSE B	7.948
VOLKSWAGEN TOURAN	7.201
OPEL ZAFIRA	3.846
CHEVROLET ORLANDO	3.109
VOLKSWAGEN GOLF	3.026

### anno 2012

FORD C-MAX	16.531
MERCEDES CLASSE B	12.013
RENAULT SCENIC	9.500
OPEL ZAFIRA	7.690
MERCEDES CLASSE A	5.971
PEUGEOT 5008	5.435
CITROEN C4	5.098
VOLKSWAGEN TOURAN	4.748
CHEVROLET ORLANDO	3.473
VOLKSWAGEN GOLF	1.917

### anno 2013

FORD C-MAX	14.874
MERCEDES CLASSE B	11.698
RENAULT SCENIC	7.518
OPEL ZAFIRA	5.370
CITROEN C4	4.000
VOLKSWAGEN TOURAN	3.485
PEUGEOT 5008	3.229
CHEVROLET ORLANDO	1.804
TOYOTA VERSO	1.786
DACIA LODGY	1.683

### anno 2014

FORD C-MAX	13.376
MERCEDES CLASSE B	9.637
CITROEN C4	8.763
RENAULT SCENIC	7.334
OPEL ZAFIRA	4.081
VOLKSWAGEN TOURAN	3.303
TOYOTA VERSO	3.084
PEUGEOT 5008	2.626
KIA CARENS	2.587
VOLKSWAGEN GOLF	2.533

### anno 2015

FORD C-MAX	13.078
BMW SERIE 2	9.151
MERCEDES CLASSE B	8.709
CITROEN C4	7.557
RENAULT SCENIC	6.613
VOLKSWAGEN GOLF	5.039
OPEL ZAFIRA	3.304
VOLKSWAGEN TOURAN	3.063
TOYOTA VERSO	2.739
KIA CARENS	2.476

### anno 2016

FORD C-MAX	14.407
BMW SERIE 2	10.290
MERCEDES CLASSE B	9.391
CITROEN C4	7.989
VOLKSWAGEN TOURAN	4.933
VOLKSWAGEN GOLF	4.205
RENAULT SCENIC	3.927
TOYOTA VERSO	2.745
OPEL ZAFIRA	2.493
KIA CARENS	2.328

### anno 2017

FORD C-MAX	12.150
RENAULT SCENIC	10.614
BMW SERIE 2	9.159
CITROEN C4	8.852
MERCEDES CLASSE B	7.772
VOLKSWAGEN TOURAN	3.759
DACIA LODGY	2.431
VOLKSWAGEN GOLF	2.101
KIA CARENS	1.727
OPEL ZAFIRA	1.505

### 10 anni dal 2008 al 2017

FORD C-MAX	146.242
MERCEDES CLASSE B	100.511
RENAULT SCENIC	98.749
CITROEN C4	89.375
MERCEDES CLASSE A	74.548
OPEL ZAFIRA	60.347
VOLKSWAGEN TOURAN	53.862
VOLKSWAGEN GOLF	34.755
FIAT MULTIPLA	34.536
PEUGEOT 5008	30.727

Elaborazioni UNRAE su dati al 30/04/2018

## IMMATRICOLAZIONI IN ITALIA DI MONOVOLUME GRANDE - TOP TEN

### anno 2008

FORD S-MAX	6.144
CHRYSLER VOYAGER	2.648
LANCIA PHEDRA	2.582
FORD GALAXY	2.338
FIAT ULYSSE	1.869
RENAULT ESPACE	1.785
PEUGEOT 807	1.079
MERCEDES VIANO	1.067
VOLKSWAGEN SHARAN	770
KIA CARNIVAL	547

### anno 2009

FORD S-MAX	3.879
LANCIA PHEDRA	1.742
FORD GALAXY	1.489
FIAT ULYSSE	1.352
CHRYSLER VOYAGER	738
RENAULT ESPACE	738
PEUGEOT 807	685
MERCEDES VIANO	684
VOLKSWAGEN SHARAN	622
KIA CARNIVAL	540

### anno 2010

FORD S-MAX	3.345
FORD GALAXY	1.162
LANCIA PHEDRA	1.136
CHRYSLER VOYAGER	1.068
RENAULT ESPACE	822
VOLKSWAGEN SHARAN	643
FIAT ULYSSE	614
MERCEDES VIANO	564
VOLKSWAGEN MULTIVAN	499
PEUGEOT 807	438

### anno 2011

FORD S-MAX	3.192
VOLKSWAGEN SHARAN	2.098
FORD GALAXY	1.617
RENAULT ESPACE	878
MERCEDES VIANO	874
CHRYSLER VOYAGER	669
SEAT ALHAMBRA	636
VOLKSWAGEN MULTIVAN	422
PEUGEOT 807	347
LANCIA VOYAGER	346

### anno 2012

FORD S-MAX	2.306
VOLKSWAGEN SHARAN	1.392
LANCIA VOYAGER	1.275
FORD GALAXY	838
MERCEDES VIANO	582
RENAULT ESPACE	467
TOYOTA PRIUS	451
CITROEN C8	416
SEAT ALHAMBRA	373
VOLKSWAGEN MULTIVAN	301

### anno 2013

FORD S-MAX	1.488
VOLKSWAGEN SHARAN	848
FORD GALAXY	704
LANCIA VOYAGER	658
MERCEDES VIANO	658
TOYOTA PRIUS	612
RENAULT ESPACE	299
SEAT ALHAMBRA	297
VOLKSWAGEN MULTIVAN	215
PEUGEOT 807	195

### anno 2014

FORD S-MAX	1.790
VOLKSWAGEN SHARAN	852
FORD GALAXY	840
LANCIA VOYAGER	783
TOYOTA PRIUS	397
SEAT ALHAMBRA	386
MERCEDES CLASSE V	374
MERCEDES VIANO	234
VOLKSWAGEN MULTIVAN	223
PEUGEOT EXPERT	154

### anno 2015

RENAULT ESPACE	1.110
MERCEDES CLASSE V	973
VOLKSWAGEN SHARAN	785
FORD S-MAX	709
SEAT ALHAMBRA	559
LANCIA VOYAGER	386
TOYOTA PRIUS	362
VOLKSWAGEN MULTIVAN	181
FORD GALAXY	119
PEUGEOT EXPERT	92

### anno 2016

RENAULT ESPACE	2.665
FORD S-MAX	2.219
MERCEDES CLASSE V	1.307
FORD GALAXY	936
VOLKSWAGEN SHARAN	921
SEAT ALHAMBRA	682
TOYOTA PRIUS	379
VOLKSWAGEN MULTIVAN	359
PEUGEOT TRAVELLER	106
CITROEN SPACE TOURER	76

### anno 2017

RENAULT ESPACE	1.703
FORD S-MAX	1.500
MERCEDES CLASSE V	1.464
CITROEN SPACE TOURER	848
PEUGEOT TRAVELLER	841
SEAT ALHAMBRA	749
FORD GALAXY	698
TOYOTA PROACE	646
VOLKSWAGEN SHARAN	532
TOYOTA PRIUS	410

### 10 anni dal 2008 al 2017

FORD S-MAX	26.572
FORD GALAXY	10.741
RENAULT ESPACE	10.598
VOLKSWAGEN SHARAN	9.463
LANCIA PHEDRA	5.563
CHRYSLER VOYAGER	5.130
MERCEDES VIANO	4.668
SEAT ALHAMBRA	4.429
MERCEDES CLASSE V	4.118
FIAT ULYSSE	3.849

Elaborazioni UNRAE su dati al 30/04/2018



## IMMATRICOLAZIONI IN ITALIA DI MULTISPAZIO - TOP TEN

## anno 2008

FIAT DOBLO	6.546
RENAULT KANGOO	4.937
CITROEN BERLINGO	2.722
FIAT QUBO	2.245
VOLKSWAGEN CADDY	1.380
PEUGEOT PARTNER	1.107
OPEL COMBO	667
FORD TOURNEO	323
PEUGEOT RANCH	276
CITROEN NEMO	121

## anno 2009

FIAT QUBO	13.059
FIAT DOBLO	5.720
PEUGEOT PARTNER	3.447
CITROEN BERLINGO	3.174
CITROEN NEMO	2.684
PEUGEOT BIPPER	2.437
RENAULT KANGOO	2.076
VOLKSWAGEN CADDY	1.182
OPEL COMBO	434
FORD TOURNEO	337

## anno 2010

FIAT QUBO	16.026
FIAT DOBLO	7.313
PEUGEOT PARTNER	4.014
PEUGEOT BIPPER	3.641
CITROEN BERLINGO	2.956
CITROEN NEMO	2.783
RENAULT KANGOO	2.544
VOLKSWAGEN CADDY	1.075
FORD TOURNEO	459
OPEL COMBO	252

## anno 2011

FIAT QUBO	12.086
FIAT DOBLO	5.726
CITROEN BERLINGO	3.080
PEUGEOT PARTNER	2.785
CITROEN NEMO	2.546
PEUGEOT BIPPER	2.502
RENAULT KANGOO	2.151
VOLKSWAGEN CADDY	1.476
FORD TOURNEO	192
OPEL COMBO	58

## anno 2012

FIAT QUBO	10.763
FIAT DOBLO	3.473
CITROEN BERLINGO	2.010
PEUGEOT PARTNER	1.906
RENAULT KANGOO	1.512
PEUGEOT BIPPER	1.386
VOLKSWAGEN CADDY	1.375
CITROEN NEMO	1.274
OPEL COMBO	366
DACIA DOKKER	175

## anno 2013

FIAT QUBO	8.922
FIAT DOBLO	3.248
CITROEN BERLINGO	1.985
PEUGEOT PARTNER	1.683
DACIA DOKKER	1.356
RENAULT KANGOO	1.248
VOLKSWAGEN CADDY	1.136
PEUGEOT BIPPER	1.082
CITROEN NEMO	626
OPEL COMBO	314

## anno 2014

FIAT QUBO	6.858
FIAT DOBLO	2.550
CITROEN BERLINGO	1.747
PEUGEOT PARTNER	1.628
RENAULT KANGOO	1.314
DACIA DOKKER	1.175
VOLKSWAGEN CADDY	1.087
PEUGEOT BIPPER	791
FORD TOURNEO	563
FORD TOURNEO COURIER	314

## anno 2015

FIAT QUBO	6.978
FIAT DOBLO	4.018
PEUGEOT PARTNER	2.005
DACIA DOKKER	1.955
CITROEN BERLINGO	1.841
RENAULT KANGOO	1.840
FORD TOURNEO COURIER	1.288
VOLKSWAGEN CADDY	1.176
FORD TOURNEO	790
PEUGEOT BIPPER	625

## anno 2016

FIAT QUBO	8.984
FIAT DOBLO	3.823
RENAULT KANGOO	2.417
DACIA DOKKER	2.164
CITROEN BERLINGO	2.086
PEUGEOT PARTNER	1.762
VOLKSWAGEN CADDY	1.651
FORD TOURNEO COURIER	1.596
FORD TOURNEO	1.071
PEUGEOT BIPPER	462

## anno 2017

FIAT QUBO	10.047
FIAT DOBLO	3.592
DACIA DOKKER	3.125
RENAULT KANGOO	2.392
CITROEN BERLINGO	2.169
PEUGEOT PARTNER	1.988
VOLKSWAGEN CADDY	1.773
FORD TOURNEO COURIER	1.574
FORD TOURNEO	1.097
PEUGEOT BIPPER	265

## 10 anni dal 2008 al 2017

FIAT QUBO	95.968
FIAT DOBLO	46.009
CITROEN BERLINGO	23.770
RENAULT KANGOO	22.431
PEUGEOT PARTNER	22.325
VOLKSWAGEN CADDY	13.311
PEUGEOT BIPPER	13.236
CITROEN NEMO	10.331
DACIA DOKKER	9.950
FORD TOURNEO	4.978

Elaborazioni UNRAE su dati al 30/04/2018

## IMMATRICOLAZIONI IN ITALIA DI STATION WAGON - TOP TEN

### anno 2008

FORD FOCUS	24.413
FIAT CROMA	21.813
VOLKSWAGEN PASSAT	15.829
AUDI A4	15.808
OPEL ASTRA	14.619
ALFA ROMEO 159	12.802
BMW SERIE 3	9.935
MERCEDES CLASSE C	7.736
FORD MONDEO	6.619
PEUGEOT 207	6.566

### anno 2009

FORD FOCUS	25.107
AUDI A4	17.170
FIAT CROMA	11.187
OPEL ASTRA	10.562
BMW SERIE 3	10.145
VOLKSWAGEN PASSAT	9.487
ALFA ROMEO 159	8.175
PEUGEOT 308	7.554
PEUGEOT 207	7.545
VOLVO V50	5.884

### anno 2010

FORD FOCUS	18.816
AUDI A4	15.918
RENAULT MEGANE	13.344
OPEL INSIGNIA	9.133
FIAT CROMA	8.073
BMW SERIE 3	7.188
VOLKSWAGEN PASSAT	6.664
VOLVO V50	6.551
OPEL ASTRA	6.204
PEUGEOT 308	5.378

### anno 2011

OPEL ASTRA	18.955
FORD FOCUS	13.873
AUDI A4	13.277
VOLKSWAGEN PASSAT	12.856
RENAULT MEGANE	11.201
OPEL INSIGNIA	9.676
BMW SERIE 5	5.277
VOLVO V50	5.261
BMW SERIE 3	4.941
PEUGEOT 308	4.676

### anno 2012

OPEL ASTRA	11.509
FORD FOCUS	11.489
AUDI A4	9.218
VOLKSWAGEN PASSAT	9.153
RENAULT MEGANE	7.263
PEUGEOT 508	5.406
OPEL INSIGNIA	4.810
BMW SERIE 3	4.265
BMW SERIE 5	4.169
VOLVO V50	3.651

### anno 2013

BMW SERIE 3	9.037
AUDI A4	8.439
OPEL ASTRA	8.276
FORD FOCUS	7.718
VOLKSWAGEN PASSAT	7.038
RENAULT MEGANE	5.104
BMW SERIE 5	3.448
PEUGEOT 508	3.336
OPEL INSIGNIA	3.160
RENAULT CLIO	3.008

### anno 2014

BMW SERIE 3	8.342
AUDI A4	7.797
OPEL ASTRA	6.953
FORD FOCUS	6.921
VOLKSWAGEN PASSAT	6.371
RENAULT CLIO	5.744
TOYOTA AURIS	5.689
SKODA OCTAVIA	5.278
RENAULT MEGANE	4.792
VOLKSWAGEN GOLF	4.020

### anno 2015

PEUGEOT 308	10.455
VOLKSWAGEN PASSAT	9.121
FORD FOCUS	8.450
AUDI A4	7.550
BMW SERIE 3	6.728
SKODA OCTAVIA	6.679
RENAULT CLIO	6.620
TOYOTA AURIS	5.997
OPEL ASTRA	5.901
RENAULT MEGANE	5.249

### anno 2016

AUDI A4	12.870
PEUGEOT 308	11.311
VOLKSWAGEN PASSAT	9.900
FORD FOCUS	8.620
RENAULT CLIO	8.498
BMW SERIE 3	8.333
OPEL ASTRA	7.736
SKODA OCTAVIA	7.684
TOYOTA AURIS	6.051
MINI CLUBMAN	5.316

### anno 2017

FIAT TIPO	17.937
AUDI A4	10.595
RENAULT MEGANE	9.840
SKODA OCTAVIA	9.148
FORD FOCUS	7.945
VOLKSWAGEN PASSAT	7.746
PEUGEOT 308	7.732
BMW SERIE 3	6.900
OPEL ASTRA	6.803
RENAULT CLIO	6.528

### 10 anni dal 2008 al 2017

FORD FOCUS	133.352
AUDI A4	118.642
OPEL ASTRA	97.518
VOLKSWAGEN PASSAT	94.165
BMW SERIE 3	75.814
RENAULT MEGANE	71.156
PEUGEOT 308	58.394
SKODA OCTAVIA	47.346
RENAULT CLIO	43.355
FIAT CROMA	41.844

Elaborazioni UNRAE su dati al 30/04/2018

**IMMATRICOLAZIONI IN ITALIA DI AUTOVETTURE E FUORISTRADA per segmento**

segmento	2008	2009	2010	2011	2012	2013	2014	2015	2016	2017
A - CITY CAR	456.887	503.603	404.591	313.108	271.825	252.476	252.996	282.496	315.927	331.870
B - UTILITARIE	810.954	879.283	813.237	692.049	538.897	540.608	577.196	646.408	705.250	728.554
C - MEDIE	533.079	479.424	470.645	473.644	370.666	332.610	350.031	447.689	561.347	630.018
D - MEDIO GRANDI	304.664	257.411	236.937	233.511	194.739	157.850	161.668	179.406	225.495	255.081
E - GRANDI	67.234	46.862	45.012	48.200	33.001	27.665	27.400	29.818	36.282	39.017
F - LUSSO	8.408	6.231	5.937	4.774	2.968	2.662	4.258	4.614	4.853	5.216
<b>TOTALE MERCATO</b>	<b>2.181.226</b>	<b>2.172.814</b>	<b>1.976.359</b>	<b>1.765.286</b>	<b>1.412.096</b>	<b>1.313.871</b>	<b>1.373.549</b>	<b>1.590.431</b>	<b>1.849.154</b>	<b>1.989.756</b>

**QUOTE DI MERCATO IN ITALIA DI AUTOVETTURE E FUORISTRADA per segmento**

segmento	2008	2009	2010	2011	2012	2013	2014	2015	2016	2017
A - CITY CAR	20,95	23,18	20,47	17,74	19,25	19,22	18,42	17,76	17,08	16,68
B - UTILITARIE	37,18	40,47	41,15	39,20	38,16	41,15	42,02	40,64	38,14	36,62
C - MEDIE	24,44	22,06	23,81	26,83	26,25	25,32	25,48	28,15	30,36	31,66
D - MEDIO GRANDI	13,97	11,85	11,99	13,23	13,79	12,01	11,77	11,28	12,19	12,82
E - GRANDI	3,08	2,16	2,28	2,73	2,34	2,11	1,99	1,87	1,96	1,96
F - LUSSO	0,39	0,29	0,30	0,27	0,21	0,20	0,31	0,29	0,26	0,26
<b>TOTALE MERCATO</b>	<b>100,00</b>	<b>100,00</b>	<b>100,00</b>	<b>100,00</b>	<b>100,00</b>	<b>100,00</b>	<b>100,00</b>	<b>100,00</b>	<b>100,00</b>	<b>100,00</b>

Elaborazioni UNRAE su dati al 30/04/2018





## IMMATRICOLAZIONI IN ITALIA DI AUTOVETTURE E FUORISTRADA per segmento e alimentazione

segmento	alimentazione	2008	2009	2010	2011	2012	2013	2014	2015	2016	2017
A - CITY CAR	benzina	319.898	298.808	280.005	238.334	189.785	164.192	167.301	206.797	240.545	256.665
	diesel	67.493	54.416	45.938	41.692	28.866	33.289	33.218	30.307	37.581	36.791
	elettrica	17	30	89	280	321	238	361	355	252	390
	gpl	25.879	84.489	50.537	12.717	26.981	23.601	21.557	20.043	21.897	24.295
	ibrida benzina	0	0	0	0	0	0	0	0	144	2.409
	metano	43.600	65.860	28.022	20.085	25.872	31.156	30.559	24.994	15.508	11.320
<b>totale segmento A</b>		<b>456.887</b>	<b>503.603</b>	<b>404.591</b>	<b>313.108</b>	<b>271.825</b>	<b>252.476</b>	<b>252.996</b>	<b>282.496</b>	<b>315.927</b>	<b>331.870</b>
B - UTILITARIE	benzina	447.923	364.622	326.155	345.280	222.292	196.377	187.810	234.801	280.371	283.528
	diesel	322.178	262.698	266.881	298.040	216.404	238.097	272.181	299.351	325.014	334.433
	elettrica	25	5	13	8	7	217	181	361	229	374
	gpl	26.173	204.271	192.940	34.198	77.705	69.398	79.943	80.940	70.773	78.277
	ibrida benzina	0	0	233	604	2.296	6.255	9.883	12.486	17.021	23.733
	ibrida diesel	0	0	0	0	0	0	0	1	0	0
<b>totale segmento B</b>		<b>810.954</b>	<b>879.283</b>	<b>813.237</b>	<b>692.049</b>	<b>538.897</b>	<b>540.608</b>	<b>577.196</b>	<b>646.408</b>	<b>705.250</b>	<b>728.554</b>
C - MEDIE	benzina	108.738	90.783	83.992	87.855	45.469	34.239	31.836	42.815	66.590	71.711
	diesel	381.293	321.929	340.411	371.841	291.656	262.474	271.769	356.988	457.846	492.137
	elettrica	42	21	12	11	224	384	505	634	681	706
	etanolo	29	21	6	0	26	0	0	0	0	0
	gpl	20.805	48.705	34.778	7.343	24.210	23.015	23.011	20.024	9.819	27.187
	ibrida benzina	358	4.149	1.534	2.622	1.741	6.195	9.031	9.556	11.805	28.428
ibrida diesel	0	0	0	10	525	304	227	145	58	25	
metano	21.814	13.816	9.912	3.962	6.815	5.999	13.652	17.527	14.548	9.824	
<b>totale segmento C</b>		<b>533.079</b>	<b>479.424</b>	<b>470.645</b>	<b>473.644</b>	<b>370.666</b>	<b>332.610</b>	<b>350.031</b>	<b>447.689</b>	<b>561.347</b>	<b>630.018</b>
D - MEDIO GRANDI	benzina	26.056	19.862	14.412	10.792	8.027	4.933	4.844	5.188	8.763	13.060
	diesel	274.130	230.172	217.530	218.676	183.657	149.742	153.471	168.573	205.721	227.484
	elettrica	0	0	0	0	38	38	30	0	0	0
	etanolo	64	71	47	38	10	0	0	0	0	0
	gpl	2.316	3.374	2.217	2.106	468	462	363	207	156	74
	ibrida benzina	2.063	2.579	2.014	1.110	1.054	1.253	1.610	3.131	8.524	10.885
ibrida diesel	0	0	0	2	660	682	314	297	322	174	
metano	35	1.353	717	787	825	740	1.036	2.010	2.009	3.404	
<b>totale segmento D</b>		<b>304.664</b>	<b>257.411</b>	<b>236.937</b>	<b>233.511</b>	<b>194.739</b>	<b>157.850</b>	<b>161.668</b>	<b>179.406</b>	<b>225.495</b>	<b>255.081</b>
E - GRANDI	benzina	5.295	3.319	3.140	2.201	1.070	969	912	937	1.217	1.671
	diesel	61.153	42.734	40.893	45.263	31.463	26.301	26.167	28.429	34.053	36.356
	etanolo	3	33	22	0	0	1	1	0	0	0
	gpl	5	5	5	1	1	1	0	0	0	0
	ibrida benzina	745	759	951	725	440	275	196	262	903	913
	ibrida diesel	0	0	0	0	13	113	114	184	107	77
metano	33	12	1	10	14	5	10	6	2	0	
<b>totale segmento E</b>		<b>67.234</b>	<b>46.862</b>	<b>45.012</b>	<b>48.200</b>	<b>33.001</b>	<b>27.665</b>	<b>27.400</b>	<b>29.818</b>	<b>36.282</b>	<b>39.017</b>
F - LUSSO	benzina	5.899	4.525	4.019	2.873	1.487	1.517	1.805	1.899	2.417	2.474
	diesel	2.335	1.607	1.794	1.786	1.358	1.026	2.255	2.405	2.038	1.901
	elettrica	0	0	4	4	7	21	55	134	241	533
	etanolo	0	0	7	19	5	4	0	0	0	1
	gpl	0	1	0	0	1	0	0	0	0	0
	ibrida benzina	174	98	113	92	110	94	141	164	152	252
ibrida diesel	0	0	0	0	0	0	2	12	5	55	
<b>totale segmento F</b>		<b>8.408</b>	<b>6.231</b>	<b>5.937</b>	<b>4.774</b>	<b>2.968</b>	<b>2.662</b>	<b>4.258</b>	<b>4.614</b>	<b>4.853</b>	<b>5.216</b>
<b>TOTALE MERCATO</b>		<b>2.181.226</b>	<b>2.172.814</b>	<b>1.976.359</b>	<b>1.765.286</b>	<b>1.412.096</b>	<b>1.313.871</b>	<b>1.373.549</b>	<b>1.590.431</b>	<b>1.849.154</b>	<b>1.989.756</b>

Elaborazioni UNRAE su dati al 30/04/2018



## IMMATRICOLAZIONI IN ITALIA DI AUTOVETTURE E FUORISTRADA - SEGMENTO "A" (CITY CAR) - TOP TEN

## anno 2008

FIAT PANDA	153.762
FIAT 500	90.916
SMART FORTWO	33.828
CHEVROLET MATIZ	28.666
CITROEN C1	24.720
TOYOTA AYGO	22.086
PEUGEOT 107	19.448
OPEL AGILA	16.903
FIAT SEICENTO	16.801
RENAULT TWINGO	11.529

## anno 2009

FIAT PANDA	174.657
FIAT 500	76.747
CHEVROLET MATIZ	33.716
SMART FORTWO	29.117
PEUGEOT 107	21.710
HYUNDAI I10	21.260
OPEL AGILA	19.330
FORD KA	18.145
CITROEN C1	18.122
TOYOTA AYGO	17.389

## anno 2010

FIAT PANDA	141.225
FIAT 500	65.532
SMART FORTWO	26.041
FORD KA	17.270
HYUNDAI I10	16.910
PEUGEOT 107	16.380
CITROEN C1	16.366
TOYOTA AYGO	14.007
CHEVROLET SPARK	13.533
RENAULT TWINGO	11.651

## anno 2011

FIAT PANDA	121.028
FIAT 500	57.123
SMART FORTWO	24.123
TOYOTA AYGO	16.564
FORD KA	14.955
CHEVROLET SPARK	14.929
HYUNDAI I10	10.298
PEUGEOT 107	8.835
RENAULT TWINGO	8.457
CITROEN C1	7.339

## anno 2012

FIAT PANDA	119.130
FIAT 500	41.455
SMART FORTWO	21.482
CHEVROLET SPARK	11.517
TOYOTA AYGO	10.755
VOLKSWAGEN UP!	8.802
HYUNDAI I10	8.367
FORD KA	7.930
RENAULT TWINGO	7.469
PEUGEOT 107	6.798

## anno 2013

FIAT PANDA	103.150
FIAT 500	40.555
SMART FORTWO	20.444
VOLKSWAGEN UP!	13.284
CHEVROLET SPARK	10.640
TOYOTA AYGO	9.080
HYUNDAI I10	8.498
FORD KA	7.515
CITROEN C1	6.635
RENAULT TWINGO	4.770

## anno 2014

FIAT PANDA	105.650
FIAT 500	43.597
VOLKSWAGEN UP!	15.434
SMART FORTWO	14.728
HYUNDAI I10	13.937
TOYOTA AYGO	10.125
RENAULT TWINGO	6.871
FORD KA	6.569
OPEL ADAM	5.786
CITROEN C1	4.367

## anno 2015

FIAT PANDA	127.530
FIAT 500	40.853
SMART FORTWO	15.847
TOYOTA AYGO	13.819
HYUNDAI I10	12.497
VOLKSWAGEN UP!	11.834
RENAULT TWINGO	9.407
CITROEN C1	7.540
FORD KA	7.418
PEUGEOT 108	7.284

## anno 2016

FIAT PANDA	147.363
FIAT 500	45.409
SMART FORTWO	19.463
TOYOTA AYGO	13.471
HYUNDAI I10	13.439
VOLKSWAGEN UP!	12.222
OPEL KARL	9.907
RENAULT TWINGO	9.318
CITROEN C1	8.171
PEUGEOT 108	7.205

## anno 2017

FIAT PANDA	146.059
FIAT 500	53.966
SMART FORTWO	18.012
VOLKSWAGEN UP!	16.206
HYUNDAI I10	15.738
TOYOTA AYGO	12.919
OPEL KARL	10.840
SUZUKI IGNIS	8.941
RENAULT TWINGO	8.531
KIA PICANTO	7.938

## 10 anni dal 2008 al 2017

FIAT PANDA	1.339.554
FIAT 500	556.153
SMART FORTWO	223.085
TOYOTA AYGO	140.215
HYUNDAI I10	126.492
CITROEN C1	107.277
RENAULT TWINGO	92.220
FORD KA	85.604
PEUGEOT 107	79.607
VOLKSWAGEN UP!	78.006

Elaborazioni UNRAE su dati al 30/04/2018

## IMMATRICOLAZIONI IN ITALIA DI AUTOVETTURE E FUORISTRADA - SEGMENTO "B" (UTILITARIE) - TOP TEN

anno 2008

FIAT PUNTO	161.292
FORD FIESTA	80.193
TOYOTA YARIS	55.798
LANCIA YPSILON	54.904
OPEL CORSA	51.910
CITROEN C3	48.567
PEUGEOT 207	40.492
VOLKSWAGEN POLO	35.367
RENAULT CLIO	34.886
LANCIA MUSA	26.019

anno 2009

FIAT PUNTO	185.019
FORD FIESTA	106.291
CITROEN C3	57.663
OPEL CORSA	52.431
LANCIA YPSILON	50.856
PEUGEOT 207	46.177
TOYOTA YARIS	42.730
RENAULT CLIO	30.362
LANCIA MUSA	29.598
ALFA ROMEO MITO	29.300

anno 2010

FIAT PUNTO	157.680
FORD FIESTA	97.754
CITROEN C3	59.419
OPEL CORSA	51.397
VOLKSWAGEN POLO	48.320
LANCIA YPSILON	46.521
RENAULT CLIO	40.772
TOYOTA YARIS	35.466
PEUGEOT 207	29.738
ALFA ROMEO MITO	25.934

anno 2011

FIAT PUNTO	126.047
FORD FIESTA	65.372
LANCIA YPSILON	54.817
VOLKSWAGEN POLO	45.273
CITROEN C3	41.146
OPEL CORSA	40.780
RENAULT CLIO	28.735
TOYOTA YARIS	28.100
PEUGEOT 207	21.770
OPEL MERIVA	19.654

anno 2012

FIAT PUNTO	82.363
LANCIA YPSILON	44.415
FORD FIESTA	42.054
CITROEN C3	36.451
VOLKSWAGEN POLO	31.843
TOYOTA YARIS	28.110
OPEL CORSA	25.551
RENAULT CLIO	24.128
PEUGEOT 208	19.466
LANCIA MUSA	14.584

anno 2013

FIAT PUNTO	66.088
LANCIA YPSILON	46.531
FIAT 500L	38.498
RENAULT CLIO	33.309
FORD FIESTA	33.171
CITROEN C3	32.462
VOLKSWAGEN POLO	31.359
PEUGEOT 208	26.730
TOYOTA YARIS	25.139
OPEL CORSA	21.808

anno 2014

FIAT PUNTO	59.273
FIAT 500L	52.728
LANCIA YPSILON	51.147
RENAULT CLIO	40.961
FORD FIESTA	36.876
VOLKSWAGEN POLO	31.156
CITROEN C3	29.325
TOYOTA YARIS	28.706
PEUGEOT 208	25.233
OPEL CORSA	21.983

anno 2015

FIAT PUNTO	58.295
LANCIA YPSILON	55.829
FIAT 500L	51.838
RENAULT CLIO	43.672
FORD FIESTA	40.285
VOLKSWAGEN POLO	36.366
TOYOTA YARIS	32.292
PEUGEOT 208	28.637
CITROEN C3	28.317
OPEL CORSA	28.108

anno 2016

LANCIA YPSILON	65.656
FIAT 500L	54.748
RENAULT CLIO	49.785
FIAT PUNTO	45.239
FORD FIESTA	43.533
VOLKSWAGEN POLO	43.118
TOYOTA YARIS	35.452
PEUGEOT 208	34.813
CITROEN C3	32.176
OPEL CORSA	30.537

anno 2017

LANCIA YPSILON	60.320
RENAULT CLIO	52.641
CITROEN C3	48.671
FIAT 500L	46.461
FORD FIESTA	41.292
VOLKSWAGEN POLO	39.499
FIAT PUNTO	37.265
TOYOTA YARIS	36.975
PEUGEOT 208	36.721
RENAULT CAPTUR	29.903

10 anni dal 2008 al 2017

FIAT PUNTO	978.561
FORD FIESTA	586.821
LANCIA YPSILON	530.996
CITROEN C3	414.197
RENAULT CLIO	379.251
VOLKSWAGEN POLO	370.848
OPEL CORSA	353.302
TOYOTA YARIS	348.768
FIAT 500L	250.437
PEUGEOT 208	171.600

Elaborazioni UNRAE su dati al 30/04/2018



## IMMATRICOLAZIONI IN ITALIA DI AUTOVETTURE E FUORISTRADA - SEGMENTO "C" (MEDIE) - TOP TEN

### anno 2008

VOLKSWAGEN GOLF	49.639
FIAT BRAVO	42.965
FORD FOCUS	41.246
OPEL ASTRA	30.786
NISSAN QASHQAI	26.451
ALFA ROMEO 147	20.819
CITROEN C4	20.292
MERCEDES CLASSE A	20.169
AUDI A3	18.255
OPEL ZAFIRA	16.996

### anno 2009

VOLKSWAGEN GOLF	56.412
FORD FOCUS	40.601
FIAT BRAVO	39.017
NISSAN QASHQAI	31.777
OPEL ASTRA	20.724
LANCIA DELTA	20.293
PEUGEOT 308	18.782
RENAULT MEGANE	17.066
MERCEDES CLASSE A	16.555
CITROEN C4	15.361

### anno 2010

VOLKSWAGEN GOLF	51.808
NISSAN QASHQAI	31.865
FORD FOCUS	29.808
OPEL ASTRA	26.692
FIAT BRAVO	25.004
RENAULT MEGANE	22.274
MERCEDES CLASSE A	19.281
RENAULT SCENIC	17.881
LANCIA DELTA	16.852
ALFA ROMEO GIULIETTA	14.401

### anno 2011

VOLKSWAGEN GOLF	49.174
ALFA ROMEO GIULIETTA	34.965
OPEL ASTRA	30.767
NISSAN QASHQAI	30.067
FORD FOCUS	27.491
FORD C-MAX	20.111
FIAT BRAVO	19.856
DACIA DUSTER	19.222
RENAULT MEGANE	18.263
MERCEDES CLASSE A	15.562

### anno 2012

VOLKSWAGEN GOLF	34.436
ALFA ROMEO GIULIETTA	29.884
NISSAN QASHQAI	23.925
FORD FOCUS	19.011
OPEL ASTRA	19.011
FORD C-MAX	16.531
DACIA DUSTER	14.753
HYUNDAI IX35	13.417
MERCEDES CLASSE B	12.013
RENAULT MEGANE	11.132

### anno 2013

VOLKSWAGEN GOLF	33.727
NISSAN QASHQAI	25.065
ALFA ROMEO GIULIETTA	23.028
MERCEDES CLASSE A	15.548
FORD C-MAX	14.874
FORD FOCUS	12.454
OPEL ASTRA	12.221
AUDI A3	12.105
MERCEDES CLASSE B	11.698
KIA SPORTAGE	11.215

### anno 2014

VOLKSWAGEN GOLF	39.251
NISSAN QASHQAI	25.555
ALFA ROMEO GIULIETTA	19.604
DACIA DUSTER	18.388
AUDI A3	15.526
MERCEDES CLASSE A	14.324
FORD C-MAX	13.376
KIA SPORTAGE	13.126
HYUNDAI IX35	12.791
FORD FOCUS	11.283

### anno 2015

VOLKSWAGEN GOLF	44.465
FIAT 500X	32.587
NISSAN QASHQAI	27.415
JEEP RENEGADE	23.105
ALFA ROMEO GIULIETTA	22.922
DACIA DUSTER	21.191
PEUGEOT 308	18.310
AUDI A3	17.157
KIA SPORTAGE	16.617
FORD FOCUS	13.964

### anno 2016

VOLKSWAGEN GOLF	47.241
FIAT 500X	46.240
JEEP RENEGADE	34.341
FIAT TIPO	31.590
NISSAN QASHQAI	28.833
ALFA ROMEO GIULIETTA	23.806
HYUNDAI TUCSON	22.896
DACIA DUSTER	22.373
PEUGEOT 308	19.449
AUDI A3	17.814

### anno 2017

FIAT TIPO	56.049
FIAT 500X	45.795
VOLKSWAGEN GOLF	41.833
JEEP RENEGADE	37.641
NISSAN QASHQAI	31.354
DACIA DUSTER	24.574
ALFA ROMEO GIULIETTA	20.909
HYUNDAI TUCSON	20.872
FORD ECOSPORT	19.246
KIA SPORTAGE	17.000

### 10 anni dal 2008 al 2017

VOLKSWAGEN GOLF	447.986
NISSAN QASHQAI	282.307
FORD FOCUS	224.314
ALFA ROMEO GIULIETTA	189.519
OPEL ASTRA	182.554
MERCEDES CLASSE A	154.452
FORD C-MAX	146.242
FIAT BRAVO	146.038
AUDI A3	140.146
DACIA DUSTER	135.513

Elaborazioni UNRAE su dati al 30/04/2018

## IMMATRICOLAZIONI IN ITALIA DI AUTOVETTURE E FUORISTRADA - SEGMENTO "D" (MEDIO GRANDI) - TOP TEN

anno 2008

BMW SERIE 3	24.409
AUDI A4	23.623
FIAT CROMA	21.813
ALFA ROMEO 159	21.170
VOLKSWAGEN PASSAT	18.691
MERCEDES CLASSE C	18.467
TOYOTA RAV4	12.766
VOLKSWAGEN TIGUAN	9.633
BMW X3	9.005
FORD MONDEO	8.468

anno 2009

AUDI A4	21.223
BMW SERIE 3	21.057
ALFA ROMEO 159	13.239
FORD KUGA	11.747
FIAT CROMA	11.187
VOLKSWAGEN PASSAT	11.164
VOLKSWAGEN TIGUAN	10.613
AUDI Q5	10.505
MERCEDES CLASSE C	10.288
TOYOTA RAV4	9.539

anno 2010

AUDI A4	18.707
BMW SERIE 3	13.940
VOLKSWAGEN TIGUAN	12.872
FORD KUGA	12.254
OPEL INSIGNIA	12.067
BMW X1	10.727
AUDI Q5	10.486
TOYOTA RAV4	10.025
FIAT CROMA	8.073
VOLKSWAGEN PASSAT	7.641

anno 2011

AUDI A4	15.276
VOLKSWAGEN PASSAT	14.629
OPEL INSIGNIA	11.732
VOLKSWAGEN TIGUAN	11.716
FORD KUGA	10.529
FIAT FREEMONT	9.992
AUDI Q5	9.749
MERCEDES CLASSE C	9.433
BMW X3	9.345
TOYOTA RAV4	9.150

anno 2012

VOLKSWAGEN TIGUAN	14.974
FIAT FREEMONT	14.417
BMW SERIE 3	10.555
AUDI A4	10.301
VOLKSWAGEN PASSAT	10.110
AUDI Q3	9.650
MERCEDES CLASSE C	7.809
BMW X3	7.672
LAND ROVER RANGE EVOQUE	7.337
FORD KUGA	6.878

anno 2013

BMW SERIE 3	12.991
FIAT FREEMONT	10.681
VOLKSWAGEN TIGUAN	10.276
AUDI A4	9.260
LAND ROVER RANGE EVOQUE	7.962
AUDI Q3	7.718
VOLKSWAGEN PASSAT	7.699
BMW X1	6.923
FORD KUGA	6.857
TOYOTA RAV4	6.807

anno 2014

BMW SERIE 3	10.860
VOLKSWAGEN TIGUAN	9.707
FIAT FREEMONT	8.493
AUDI A4	8.381
AUDI Q3	8.004
LAND ROVER RANGE EVOQUE	7.851
FORD KUGA	7.520
TOYOTA RAV4	7.424
VOLKSWAGEN PASSAT	6.837
BMW X1	6.406

anno 2015

VOLKSWAGEN PASSAT	10.418
AUDI Q3	9.602
FORD KUGA	8.979
MERCEDES GLA	8.602
VOLKSWAGEN TIGUAN	8.486
BMW SERIE 3	8.440
MERCEDES CLASSE C	8.238
AUDI A4	8.108
LAND ROVER RANGE EVOQUE	7.783
SKODA OCTAVIA	7.224

anno 2016

VOLKSWAGEN TIGUAN	15.417
AUDI A4	14.058
AUDI Q3	11.590
FORD KUGA	11.481
VOLKSWAGEN PASSAT	10.940
BMW X1	10.849
BMW SERIE 3	10.226
LAND ROVER RANGE EVOQUE	10.021
MERCEDES CLASSE C	8.965
TOYOTA RAV4	8.499

anno 2017

VOLKSWAGEN TIGUAN	29.169
FORD KUGA	18.197
BMW X1	13.346
AUDI A4	11.437
ALFA ROMEO GIULIA	9.774
SKODA OCTAVIA	9.685
AUDI Q3	9.620
LAND ROVER RANGE EVOQUE	9.190
BMW SERIE 3	8.652
VOLKSWAGEN PASSAT	8.528

10 anni dal 2008 al 2017

AUDI A4	140.374
VOLKSWAGEN TIGUAN	132.863
BMW SERIE 3	130.041
VOLKSWAGEN PASSAT	106.657
FORD KUGA	100.255
MERCEDES CLASSE C	88.386
TOYOTA RAV4	83.829
BMW X1	69.713
AUDI Q5	62.099
AUDI Q3	56.766

Elaborazioni UNRAE su dati al 30/04/2018

## IMMATRICOLAZIONI IN ITALIA DI AUTOVETTURE E FUORISTRADA - SEGMENTO "E" (GRANDI) - TOP TEN

### anno 2008

BMW X5	8.175
AUDI A6	8.092
BMW SERIE 5	6.345
MERCEDES ML	5.623
MERCEDES CLASSE E	4.120
LAND ROVER RANGE SPORT	4.028
BMW X6	3.796
AUDI Q7	3.221
VOLKSWAGEN TOUAREG	3.037
VOLVO V70	2.382

### anno 2009

MERCEDES CLASSE E	6.654
AUDI A6	5.764
BMW X5	4.930
BMW X6	4.574
BMW SERIE 5	3.433
MERCEDES ML	3.383
LAND ROVER RANGE SPORT	2.686
PORSCHE CAYENNE	1.499
AUDI Q7	1.402
VOLKSWAGEN TOUAREG	1.308

### anno 2010

MERCEDES CLASSE E	6.906
BMW SERIE 5	5.967
AUDI A6	4.110
BMW X6	3.914
LAND ROVER RANGE SPORT	3.214
BMW X5	3.165
MERCEDES ML	2.136
VOLKSWAGEN TOUAREG	2.091
PORSCHE CAYENNE	1.731
BMW SERIE 5 GT	1.458

### anno 2011

BMW SERIE 5	9.240
MERCEDES CLASSE E	6.192
AUDI A6	4.247
LAND ROVER RANGE SPORT	2.916
PORSCHE CAYENNE	2.733
VOLKSWAGEN TOUAREG	2.709
BMW X6	2.267
BMW X5	2.199
JEEP GRAND CHEROKEE	1.811
MERCEDES ML	1.788

### anno 2012

BMW SERIE 5	6.410
AUDI A6	4.703
MERCEDES CLASSE E	3.300
MERCEDES ML	3.182
PORSCHE CAYENNE	1.947
LAND ROVER RANGE SPORT	1.880
JEEP GRAND CHEROKEE	1.757
JAGUAR XF	1.063
VOLKSWAGEN TOUAREG	978
MERCEDES CLS	834

### anno 2013

BMW SERIE 5	5.367
AUDI A6	3.423
MERCEDES CLASSE E	2.903
MERCEDES ML	2.406
JEEP GRAND CHEROKEE	1.705
LAND ROVER RANGE SPORT	1.537
LANCIA THEMA	1.493
PORSCHE CAYENNE	1.483
MERCEDES CLS	843
JAGUAR XF	795

### anno 2014

BMW SERIE 5	4.809
LAND ROVER RANGE SPORT	3.413
AUDI A6	3.276
JEEP GRAND CHEROKEE	2.568
MERCEDES CLASSE E	2.512
BMW X5	2.113
MERCEDES ML	1.844
PORSCHE CAYENNE	894
JAGUAR XF	750
VOLVO XC70	749

### anno 2015

AUDI A6	4.385
BMW SERIE 5	4.164
LAND ROVER RANGE SPORT	3.709
MERCEDES CLASSE E	2.301
BMW X5	2.221
JEEP GRAND CHEROKEE	2.206
PORSCHE CAYENNE	1.273
MERCEDES ML	1.164
BMW X6	1.059
VOLVO XC90	877

### anno 2016

AUDI A6	5.373
BMW SERIE 5	3.898
LAND ROVER RANGE SPORT	3.425
MERCEDES CLASSE E	2.765
JAGUAR F-PACE	2.296
JEEP GRAND CHEROKEE	2.215
BMW X5	1.987
VOLVO XC90	1.946
MERCEDES GLE	1.582
MERCEDES GLE COUPE	1.276

### anno 2017

MERCEDES CLASSE E	6.026
BMW SERIE 5	4.626
AUDI A6	4.026
JAGUAR F-PACE	3.460
LAND ROVER RANGE SPORT	3.098
MASERATI LEVANTE	1.856
VOLVO XC90	1.689
BMW X5	1.596
JEEP GRAND CHEROKEE	1.513
MERCEDES GLE	1.430

### 10 anni dal 2008 al 2017

BMW SERIE 5	54.259
AUDI A6	47.399
MERCEDES CLASSE E	43.679
LAND ROVER RANGE SPORT	29.906
BMW X5	27.678
MERCEDES ML	21.547
BMW X6	18.726
JEEP GRAND CHEROKEE	17.678
PORSCHE CAYENNE	14.996
VOLKSWAGEN TOUAREG	12.988

Elaborazioni UNRAE su dati al 30/04/2018

## IMMATRICOLAZIONI IN ITALIA DI AUTOVETTURE E FUORISTRADA - SEGMENTO "F" (LUSSO) - TOP TEN

### anno 2008

PORSCHE 911	2.086
MERCEDES CLASSE S	1.108
BMW SERIE 6	624
MASERATI GRANTURISMO	535
AUDI A8	526
FERRARI F430	431
BMW SERIE 7	423
JAGUAR XK	304
MASERATI QUATTROPORTE	269
MERCEDES SL	243

### anno 2009

PORSCHE 911	1.815
MERCEDES CLASSE S	668
BMW SERIE 7	652
MASERATI GRANTURISMO	376
BMW SERIE 6	281
FERRARI F430	267
PORSCHE PANAMERA	232
MASERATI QUATTROPORTE	207
AUDI A8	205
FERRARI CALIFORNIA	205

### anno 2010

PORSCHE 911	1.093
PORSCHE PANAMERA	712
BMW SERIE 7	563
AUDI A8	553
MERCEDES CLASSE S	505
FERRARI CALIFORNIA	364
MASERATI GRANTURISMO	251
FERRARI 458	222
BMW SERIE 6	210
JAGUAR XJ	194

### anno 2011

PORSCHE PANAMERA	719
PORSCHE 911	625
AUDI A8	541
MERCEDES CLASSE S	400
BMW SERIE 6	342
BMW SERIE 7	337
FERRARI 458	264
MASERATI GRANTURISMO	247
FERRARI CALIFORNIA	187
JAGUAR XJ	183

### anno 2012

PORSCHE PANAMERA	597
PORSCHE 911	575
BMW SERIE 7	248
AUDI A8	237
MERCEDES CLASSE S	187
FERRARI 458	145
BMW SERIE 6 GC	133
BMW SERIE 6	110
MERCEDES SL	94
JAGUAR XJ	87

### anno 2013

PORSCHE 911	566
PORSCHE PANAMERA	308
BMW SERIE 6	201
MERCEDES CLASSE S	183
AUDI A8	169
BMW SERIE 7	139
JAGUAR F-TYPE	123
MASERATI QUATTROPORTE	111
BMW SERIE 6 GC	97
MASERATI GIBLI	76

### anno 2014

MASERATI GIBLI	1.042
PORSCHE 911	636
MERCEDES CLASSE S	498
PORSCHE PANAMERA	376
BMW SERIE 6 GC	267
AUDI A8	226
JAGUAR F-TYPE	184
MASERATI QUATTROPORTE	133
BMW SERIE 7	124
FERRARI 458	119

### anno 2015

MASERATI GIBLI	1.151
PORSCHE 911	654
MERCEDES CLASSE S	571
BMW SERIE 6 GC	276
AUDI A8	260
PORSCHE PANAMERA	257
BMW SERIE 7	189
JAGUAR F-TYPE	155
MASERATI QUATTROPORTE	140
TESLA MODEL S	134

### anno 2016

MASERATI GIBLI	1.071
PORSCHE 911	882
BMW SERIE 7	490
MERCEDES CLASSE S	455
TESLA MODEL S	218
AUDI A8	203
JAGUAR F-TYPE	180
FERRARI 488	149
BMW SERIE 6 GC	124
PORSCHE PANAMERA	124

### anno 2017

PORSCHE 911	898
MASERATI GIBLI	855
PORSCHE PANAMERA	527
MERCEDES CLASSE S	468
BMW SERIE 7	384
TESLA MODEL S	307
TESLA MODEL X	226
JAGUAR F-TYPE	186
FERRARI 488	165
AUDI A8	164

### 10 anni dal 2008 al 2017

PORSCHE 911	9.830
MERCEDES CLASSE S	5.043
MASERATI GIBLI	4.195
PORSCHE PANAMERA	3.852
BMW SERIE 7	3.549
AUDI A8	3.084
BMW SERIE 6	2.023
MASERATI GRANTURISMO	1.698
MASERATI QUATTROPORTE	1.348
FERRARI CALIFORNIA	1.138

Elaborazioni UNRAE su dati al 30/04/2018





### MEDIA PONDERATA DI EMISSIONI CO<sub>2</sub> SULLE IMMATRICOLAZIONI DI AUTOVETTURE E FUORISTRADA per regione

regione	2008	2009	2010	2011	2012	2013	2014	2015	2016	2017
PIEMONTE	145,2	137,7	133,9	128,5	125,3	121,6	119,0	117,8	115,6	114,1
VALLE D'AOSTA	143,3	142,2	132,1	129,5	125,1	122,8	119,3	118,1	114,1	114,2
LOMBARDIA	150,3	141,4	137,4	134,3	130,0	124,1	120,6	117,8	115,4	114,5
TRENTINO ALTO ADIGE	153,7	145,0	139,0	135,1	125,9	121,8	117,8	113,0	110,5	110,3
VENETO	149,9	139,8	136,1	133,3	129,2	123,1	119,7	117,1	115,0	114,7
FRIULI VENEZIA GIULIA	147,5	139,2	136,3	132,6	127,9	123,6	120,6	116,5	115,3	115,0
LIGURIA	142,9	135,6	131,9	129,2	125,0	120,0	117,0	114,8	113,0	112,6
EMILIA ROMAGNA	148,3	138,0	135,0	131,5	127,5	121,4	117,7	115,2	113,6	113,4
TOSCANA	143,9	136,0	133,2	128,7	124,5	119,9	116,5	113,8	112,0	112,2
UMBRIA	140,8	132,6	129,6	127,1	122,6	115,6	112,8	110,9	110,1	110,7
MARCHE	141,2	132,0	129,6	126,9	123,5	116,0	112,8	111,4	110,6	111,0
LAZIO	142,3	134,3	130,6	126,2	125,1	119,6	115,6	112,6	110,7	110,6
ABRUZZO	138,5	130,9	127,7	124,8	121,1	116,0	112,9	112,1	110,9	111,2
MOLISE	137,6	130,1	126,5	124,1	122,7	116,4	113,8	112,2	111,2	111,9
CAMPANIA	135,9	129,2	126,1	124,0	121,2	115,8	113,0	111,2	109,7	109,9
PUGLIA	136,9	130,1	127,3	125,0	121,8	116,4	113,6	111,4	109,9	109,9
BASILICATA	136,9	129,6	127,2	126,2	121,9	115,9	112,4	110,8	109,2	110,6
CALABRIA	135,3	130,1	126,3	123,9	120,7	116,3	113,2	110,9	108,8	108,7
SICILIA	135,4	129,5	126,3	124,3	121,0	116,7	114,0	112,0	110,2	109,8
SARDEGNA	137,2	131,1	127,7	124,7	121,7	116,9	114,3	111,9	109,7	109,4
<b>ITALIA</b>	<b>144,3</b>	<b>136,2</b>	<b>132,6</b>	<b>129,3</b>	<b>125,9</b>	<b>120,8</b>	<b>117,5</b>	<b>114,8</b>	<b>112,7</b>	<b>112,4</b>

### MEDIA PONDERATA DI EMISSIONI CO<sub>2</sub> SULLE IMMATRICOLAZIONI DI AUTOVETTURE E FUORISTRADA per segmento

segmento	2008	2009	2010	2011	2012	2013	2014	2015	2016	2017
SEGMENTO A	121,8	117,8	115,6	111,6	110,6	108,7	108,3	107,9	107,9	108,4
SEGMENTO B	132,7	127,3	123,7	120,4	117,8	113,8	111,6	109,6	107,8	106,8
SEGMENTO C	150,0	143,2	137,8	133,3	129,9	123,5	117,8	115,1	112,3	112,1
SEGMENTO D	175,9	171,2	166,2	158,0	152,9	148,5	142,1	134,3	127,6	127,3
SEGMENTO E	230,2	217,0	199,9	183,9	172,4	168,5	165,0	158,4	153,6	149,9
SEGMENTO F	285,3	270,9	259,6	243,6	213,3	212,2	191,7	185,6	182,4	168,9
<b>TOTALE</b>	<b>144,3</b>	<b>136,2</b>	<b>132,6</b>	<b>129,3</b>	<b>125,9</b>	<b>120,8</b>	<b>117,5</b>	<b>114,8</b>	<b>112,7</b>	<b>112,4</b>

Elaborazioni UNRAE su dati al 30/04/2018

## IMMATRICOLAZIONI IN ITALIA DI AUTOVETTURE per direttiva di emissione e alimentazione\*

direttiva di emissione	alimentazione	2008	2009	2010	2011	2012	2013	2014	2015	2016	2017
EURO 4	BENZINA	908.786	649.268	331.058	15.397						
EURO 4	BENZINA+ELETTRICA	3.337	1.558	713	27						
EURO 4	BENZINA+ETANOLO	96	125	56	3						
EURO 4	BENZINA+GPL	74.262	335.938	250.985	13.669						
EURO 4	BENZINA+METANO	71.004	92.454	38.296	1.237						
EURO 4	DIESEL	1.080.678	681.557	384.227	18.930						
EURO 4	METANO	8.166	5.184	1.658	107						
EURO 5A	BENZINA	2.992	127.594	350.806	487.379	157.023	10.854	459	328	243	263
EURO 5A	BENZINA+ELETTRICA		6.026	3.528	1.828	270	21		5	2	
EURO 5A	BENZINA+ETANOLO			21	54	15	4				1
EURO 5A	BENZINA+GPL		3.562	27.543	26.851	35.913	2.301	154	15	10	15
EURO 5A	BENZINA+METANO	6	29.729	24.011	31.301	22.377	392	34	2	5	3
EURO 5A	DIESEL	12.763	221.289	515.769	875.876	391.848	33.117	533	346	302	279
EURO 5A	DIESEL+ELETTRICA				12	989	182	1			
EURO 5A	METANO	1	523	1.369	793	21	3	2		1	1
EURO 5B	BENZINA	4	4.054	28.899	181.126	308.014	371.336	219.040	85.151	1.135	50
EURO 5B	BENZINA+ELETTRICA			602	3.295	5.368	13.973	16.095	4.741	46	
EURO 5B	BENZINA+ETANOLO					24					
EURO 5B	BENZINA+GPL		116	624	15.349	92.944	113.630	84.583	45.173	460	17
EURO 5B	BENZINA+METANO			1	3.074	25.946	55.682	35.432	4.469	176	1
EURO 5B	DIESEL	2	1	44	69.549	348.593	656.390	664.815	393.043	9.635	150
EURO 5B	DIESEL+ELETTRICA					209	917	638	289	7	
EURO 5B	METANO			149	1.796	5.352	11.964	10.694	5.092	86	
EURO 6A	BENZINA						1	1	5	11	42
EURO 6A	DIESEL	1	271	1.085	662	160	236	79	108	253	133
EURO 6B	BENZINA					2.573	19.617	174.537	406.224	596.641	614.198
EURO 6B	BENZINA+ELETTRICA						63	4.736	20.784	37.916	62.032
EURO 6B	BENZINA+ETANOLO						1	1			
EURO 6B	BENZINA+GPL					2	14	39.751	75.556	101.618	129.027
EURO 6B	BENZINA+METANO						1	25.095	50.156	37.718	26.978
EURO 6B	DIESEL				469	4.814	12.994	81.564	479.046	1.028.527	1.098.305
EURO 6B	DIESEL+ELETTRICA							18	350	485	279
EURO 6B	METANO							1.131	3.222	5.807	5.757
EURO 6C	BENZINA								55	1.064	13.670
EURO 6C	BENZINA+ELETTRICA									234	3.997
EURO 6C	BENZINA+GPL										42
EURO 6C	BENZINA+METANO										4
EURO 6C	DIESEL							1	12	1.846	13.550
EURO 6C	DIESEL+ELETTRICA										52
EURO 6D	BENZINA										10
EURO 6D	DIESEL									1	317
a emissioni zero	ELETTRICA	132	63	117	307	524	864	1.100	1.452	1.377	2.020

**TOTALE MERCATO** 2.162.230 2.159.312 1.961.561 1.749.091 1.402.979 1.304.557 1.360.494 1.575.624 1.825.606 1.971.193

\* Comprensive sia di quelle omologate sia di quelle trasformate prima dell'immatricolazione.

Elaborazioni UNRAE su dati al 30/04/2018

**IMMATRICOLAZIONI IN ITALIA DI AUTOCARRI (CON PTT FINO A 3,5 T) per marca**

marca	2008	2009	2010	2011	2012	2013	2014	2015	2016	2017
ALFA ROMEO	43	53	36	44	31	7	4	84	54	239
BONETTI	55	51	32	27	24	17	22	2	10	28
CHEVROLET	227	84	123	28	12	123	19	10	8	3
CITROEN	13.100	13.632	13.402	11.956	7.309	7.397	7.711	9.405	12.372	14.958
DACIA	289	920	892	979	807	1.109	1.862	2.859	4.309	5.425
DS				5	2	3	26	30	44	14
EFFEDI	306	291	394	260	36	3				
FAAM	150	36	42	26	31	66		21		
FIAT	93.276	67.649	75.548	73.183	46.085	38.466	46.199	45.747	72.316	60.956
FORD	18.064	13.794	10.870	8.473	6.175	5.929	8.388	11.497	21.403	21.417
FUSO	543	329	344	257	133	145	162	111	327	223
G. VICTORIA		144	342	348	430	471	129	82	212	155
GONOW		1	81	174	115	78	43	27	33	38
GREAT WALL	837	1.843	1.540	877	973	48	97	88	71	86
HYUNDAI	650	204	109	53	46	75	67	159	420	151
ISUZU	2.304	1.993	1.997	1.615	1.091	895	929	1.172	1.827	1.364
IVECO	17.709	13.465	12.534	11.562	8.467	7.719	7.506	9.479	11.127	11.457
JAGUAR	5	14	10	31	34	47	43	34	31	87
KIA	134	22	17	27	29	53	60	118	1.139	1.289
LAND ROVER	1.541	1.117	1.246	1.584	1.187	1.230	2.086	2.367	2.789	2.333
MAHINDRA	486	548	506	574	221	118	148	188	318	300
MAZDA	530	403	339	315	90		1	1		
MERCEDES	9.966	6.919	6.645	6.244	4.567	3.967	4.272	4.627	6.786	7.467
MITSUBISHI	2.717	1.599	1.622	1.293	581	461	773	788	1.594	1.243
NISSAN	8.023	6.593	6.846	6.307	4.826	4.460	4.282	5.666	8.044	7.852
OPEL	9.318	6.843	5.579	4.626	3.926	4.127	5.075	5.548	7.130	6.782
PEUGEOT	11.121	13.145	14.518	13.469	9.656	8.659	9.858	10.684	13.592	14.742
PIAGGIO	4.168	5.046	3.472	3.200	1.986	1.527	1.671	2.002	2.165	2.304
RENAULT	12.627	9.408	11.293	10.708	8.169	6.758	8.751	12.124	18.231	18.048
RENAULT T.I.	2.722	1.754	1.876	2.351	1.476	862	836	1.023	1.160	871
ROMANITAL	282	170	104	57	36	19	36	11	20	50
SEAT		3	3	249	253	188	185	144	335	191
SKODA	305	172	403	598	428	303	757	717	1.371	1.077
SSANGYONG	308	180	136	32	47	90	26	60	43	54
SUBARU	10	11	69	75	25	25	10	55	80	74
SUZUKI	164	132	144	98	41	5	3	6	19	34
TATA	1.203	1.163	840	595	539	222	58	44	5	
TOYOTA	2.329	1.380	1.048	802	612	474	818	1.010	2.010	2.783
VEM		2	32	131	173	161	134	120	98	17
VOLKSWAGEN	7.237	5.988	5.946	7.070	5.815	4.870	5.573	5.230	7.972	8.675
VOLVO	15	71	124	145	86	134	304	406	915	644
altre	733	813	542	322	149	52	77	32	65	831
<b>TOTALE MERCATO</b>	<b>223.497</b>	<b>177.985</b>	<b>181.646</b>	<b>170.770</b>	<b>116.719</b>	<b>101.363</b>	<b>119.001</b>	<b>133.778</b>	<b>200.445</b>	<b>194.262</b>

Elaborazioni UNRAE su dati al 30/04/2018



## QUOTE DI MERCATO IN ITALIA DI AUTOCARRI (CON PTT FINO A 3,5 T) per marca

marca	2008	2009	2010	2011	2012	2013	2014	2015	2016	2017
ALFA ROMEO	0,02	0,03	0,02	0,03	0,03	0,01	0,00	0,06	0,03	0,12
BONETTI	0,02	0,03	0,02	0,02	0,02	0,02	0,02	0,00	0,00	0,01
CHEVROLET	0,10	0,05	0,07	0,02	0,01	0,12	0,02	0,01	0,00	0,00
CITROEN	5,86	7,66	7,38	7,00	6,26	7,30	6,48	7,03	6,17	7,70
DACIA	0,13	0,52	0,49	0,57	0,69	1,09	1,56	2,14	2,15	2,79
DS	0,00	0,00	0,00	0,00	0,00	0,00	0,02	0,02	0,02	0,01
EFFEDI	0,14	0,16	0,22	0,15	0,03	0,00	0,00	0,00	0,00	0,00
FAAM	0,07	0,02	0,02	0,02	0,03	0,07	0,00	0,02	0,00	0,00
FIAT	41,73	38,01	41,59	42,85	39,48	37,95	38,82	34,20	36,08	31,38
FORD	8,08	7,75	5,98	4,96	5,29	5,85	7,05	8,59	10,68	11,02
FUSO	0,24	0,18	0,19	0,15	0,11	0,14	0,14	0,08	0,16	0,11
G. VICTORIA	0,00	0,08	0,19	0,20	0,37	0,46	0,11	0,06	0,11	0,08
GONOW	0,00	0,00	0,04	0,10	0,10	0,08	0,04	0,02	0,02	0,02
GREAT WALL	0,37	1,04	0,85	0,51	0,83	0,05	0,08	0,07	0,04	0,04
HYUNDAI	0,29	0,11	0,06	0,03	0,04	0,07	0,06	0,12	0,21	0,08
ISUZU	1,03	1,12	1,10	0,95	0,93	0,88	0,78	0,88	0,91	0,70
IVECO	7,92	7,57	6,90	6,77	7,25	7,62	6,31	7,09	5,55	5,90
JAGUAR	0,00	0,01	0,01	0,02	0,03	0,05	0,04	0,03	0,02	0,04
KIA	0,06	0,01	0,01	0,02	0,02	0,05	0,05	0,09	0,57	0,66
LAND ROVER	0,69	0,63	0,69	0,93	1,02	1,21	1,75	1,77	1,39	1,20
MAHINDRA	0,22	0,31	0,28	0,34	0,19	0,12	0,12	0,14	0,16	0,15
MAZDA	0,24	0,23	0,19	0,18	0,08	0,00	0,00	0,00	0,00	0,00
MERCEDES	4,46	3,89	3,66	3,66	3,91	3,91	3,59	3,46	3,39	3,84
MITSUBISHI	1,22	0,90	0,89	0,76	0,50	0,45	0,65	0,59	0,80	0,64
NISSAN	3,59	3,70	3,77	3,69	4,13	4,40	3,60	4,24	4,01	4,04
OPEL	4,17	3,84	3,07	2,71	3,36	4,07	4,26	4,15	3,56	3,49
PEUGEOT	4,98	7,39	7,99	7,89	8,27	8,54	8,28	7,99	6,78	7,59
PIAGGIO	1,86	2,84	1,91	1,87	1,70	1,51	1,40	1,50	1,08	1,19
RENAULT	5,65	5,29	6,22	6,27	7,00	6,67	7,35	9,06	9,10	9,29
RENAULT T.I.	1,22	0,99	1,03	1,38	1,26	0,85	0,70	0,76	0,58	0,45
ROMANITAL	0,13	0,10	0,06	0,03	0,03	0,02	0,03	0,01	0,01	0,03
SEAT	0,00	0,00	0,00	0,15	0,22	0,19	0,16	0,11	0,17	0,10
SKODA	0,14	0,10	0,22	0,35	0,37	0,30	0,64	0,54	0,68	0,55
SSANGYONG	0,14	0,10	0,07	0,02	0,04	0,09	0,02	0,04	0,02	0,03
SUBARU	0,00	0,01	0,04	0,04	0,02	0,02	0,01	0,04	0,04	0,04
SUZUKI	0,07	0,07	0,08	0,06	0,04	0,00	0,00	0,00	0,01	0,02
TATA	0,54	0,65	0,46	0,35	0,46	0,22	0,05	0,03	0,00	0,00
TOYOTA	1,04	0,78	0,58	0,47	0,52	0,47	0,69	0,75	1,00	1,43
VEM	0,00	0,00	0,02	0,08	0,15	0,16	0,11	0,09	0,05	0,01
VOLKSWAGEN	3,24	3,36	3,27	4,14	4,98	4,80	4,68	3,91	3,98	4,47
VOLVO	0,01	0,04	0,07	0,08	0,07	0,13	0,26	0,30	0,46	0,33
altre	0,33	0,46	0,30	0,19	0,13	0,05	0,06	0,02	0,03	0,43
<b>TOTALE MERCATO</b>	<b>100,00</b>	<b>100,00</b>	<b>100,00</b>	<b>100,00</b>	<b>100,00</b>	<b>100,00</b>	<b>100,00</b>	<b>100,00</b>	<b>100,00</b>	<b>100,00</b>

Elaborazioni UNRAE su dati al 30/04/2018



## IMMATRICOLAZIONI IN ITALIA DI AUTOCARRI (CON PTT FINO A 3,5 T) per provincia e regione

provincia e regione	2008	2009	2010	2011	2012	2013	2014	2015	2016	2017
ALESSANDRIA	2.060	1.565	1.588	1.443	1.060	822	929	1.007	1.457	1.382
ASTI	987	821	836	622	470	459	446	524	858	829
BIELLA	729	596	574	582	363	316	375	425	613	612
CUNEO	3.193	2.653	2.545	2.232	1.533	1.354	1.563	1.738	2.627	2.562
NOVARA	1.641	1.336	1.260	1.081	852	704	803	917	1.212	1.155
TORINO	8.976	6.574	7.057	5.623	5.859	7.464	4.384	5.153	10.286	8.611
VERBANO-CUSIO-OSSOLA	694	590	650	477	390	340	325	406	552	535
VERCELLI	687	619	603	563	369	315	343	458	542	510
<b>PIEMONTE</b>	<b>18.967</b>	<b>14.754</b>	<b>15.113</b>	<b>12.623</b>	<b>10.896</b>	<b>11.774</b>	<b>9.168</b>	<b>10.628</b>	<b>18.147</b>	<b>16.196</b>
AOSTA	6.619	4.440	3.020	5.576	4.645	1.256	5.703	5.851	12.530	9.021
<b>VALLE D'AOSTA</b>	<b>6.619</b>	<b>4.440</b>	<b>3.020</b>	<b>5.576</b>	<b>4.645</b>	<b>1.256</b>	<b>5.703</b>	<b>5.851</b>	<b>12.530</b>	<b>9.021</b>
BERGAMO	5.810	4.688	5.366	4.084	2.823	2.565	2.892	3.279	5.225	5.172
BRESCIA	9.404	5.051	6.224	4.572	3.099	2.671	2.950	3.545	5.439	5.477
COMO	2.635	2.039	2.114	1.966	1.292	1.213	1.341	1.435	2.084	2.026
CREMONA	1.449	1.217	1.235	947	740	651	665	839	1.241	1.022
LECCO	1.604	1.167	1.256	1.096	717	722	790	890	1.412	1.180
LODI	831	654	720	611	399	336	358	435	585	591
MANTOVA	1.732	1.317	1.480	1.158	894	834	967	1.057	1.379	1.436
MILANO	13.260	10.444	11.868	10.439	7.308	6.171	6.447	6.932	9.363	10.527
MONZA E DELLA BRIANZA	3.375	2.707	2.965	2.321	1.701	1.372	1.619	1.890	2.668	2.649
PAVIA	2.235	1.810	1.813	1.494	1.162	892	969	1.024	1.501	1.470
SONDRIO	736	664	601	492	397	347	329	418	547	567
VARESE	3.186	2.427	2.669	2.222	1.697	1.417	1.770	2.030	3.004	2.933
<b>LOMBARDIA</b>	<b>46.257</b>	<b>34.185</b>	<b>38.311</b>	<b>31.402</b>	<b>22.229</b>	<b>19.191</b>	<b>21.097</b>	<b>23.774</b>	<b>34.448</b>	<b>35.050</b>
BOLZANO	2.077	1.668	1.885	1.865	4.961	4.704	6.552	8.581	10.971	13.521
TRENTO	2.366	2.227	2.296	3.160	11.998	5.201	6.896	9.768	12.877	18.064
<b>TRENTINO ALTO ADIGE</b>	<b>4.443</b>	<b>3.895</b>	<b>4.181</b>	<b>5.025</b>	<b>16.959</b>	<b>9.905</b>	<b>13.448</b>	<b>18.349</b>	<b>23.848</b>	<b>31.585</b>
BELLUNO	720	660	648	571	442	352	434	438	683	694
PADOVA	3.485	2.868	2.741	2.617	1.952	1.698	1.737	1.980	3.168	2.952
ROVIGO	851	716	743	579	440	361	406	410	657	684
TREVISO	3.425	2.383	2.540	2.292	1.631	1.571	1.541	1.944	3.016	2.790
VENEZIA	2.471	1.901	1.899	1.642	1.137	1.037	1.240	1.288	2.028	2.005
VERONA	3.653	3.170	3.268	2.956	2.061	1.756	1.895	2.203	3.197	3.049
VICENZA	3.054	2.408	2.500	2.456	1.678	1.538	1.810	2.084	2.950	3.087
<b>VENETO</b>	<b>17.659</b>	<b>14.106</b>	<b>14.339</b>	<b>13.113</b>	<b>9.341</b>	<b>8.313</b>	<b>9.063</b>	<b>10.347</b>	<b>15.699</b>	<b>15.261</b>
GORIZIA	337	292	280	198	121	149	155	189	266	260
PORDENONE	1.202	1.005	1.014	945	673	724	842	782	1.140	1.338
TRIESTE	710	559	566	465	332	245	315	367	415	407
UDINE	1.853	1.561	1.509	1.196	898	801	871	989	1.461	1.384
<b>FRIULI VENEZIA GIULIA</b>	<b>4.102</b>	<b>3.417</b>	<b>3.369</b>	<b>2.804</b>	<b>2.024</b>	<b>1.919</b>	<b>2.183</b>	<b>2.327</b>	<b>3.282</b>	<b>3.389</b>
GENOVA	3.202	2.702	2.167	1.747	1.356	1.151	1.146	1.384	1.909	1.765
IMPERIA	733	653	574	432	298	272	330	328	527	463
LA SPEZIA	659	681	619	456	348	290	323	350	452	380
SAVONA	931	909	895	713	474	439	440	482	714	800
<b>LIGURIA</b>	<b>5.525</b>	<b>4.945</b>	<b>4.255</b>	<b>3.348</b>	<b>2.476</b>	<b>2.152</b>	<b>2.239</b>	<b>2.544</b>	<b>3.602</b>	<b>3.408</b>



provincia e regione	2008	2009	2010	2011	2012	2013	2014	2015	2016	2017
BOLOGNA	4.223	3.085	3.168	3.163	2.353	2.172	2.489	2.756	4.109	3.841
FERRARA	1.096	920	968	852	694	565	589	718	965	899
FORLI - CESENA	1.644	1.405	1.447	1.205	838	754	934	1.040	1.587	1.470
MODENA	3.001	2.244	2.330	2.285	1.708	1.668	1.751	1.912	2.975	2.886
PARMA	2.014	1.716	1.670	1.414	1.121	946	1.092	1.240	1.785	1.570
PIACENZA	1.320	1.056	1.092	1.014	718	574	714	794	1.184	1.125
RAVENNA	1.905	1.585	1.538	1.250	892	784	814	996	1.528	1.369
REGGIO NELL'EMILIA	3.829	2.881	3.360	3.814	1.542	2.938	1.950	1.900	2.546	2.298
RIMINI	1.210	1.023	969	801	558	504	564	610	1.104	1.051
<b>EMILIA ROMAGNA</b>	<b>20.242</b>	<b>15.915</b>	<b>16.542</b>	<b>15.798</b>	<b>10.424</b>	<b>10.905</b>	<b>10.897</b>	<b>11.966</b>	<b>17.783</b>	<b>16.509</b>
AREZZO	1.418	1.087	1.070	911	636	562	634	721	1.033	1.023
FIRENZE	10.336	10.175	11.326	11.002	2.180	5.993	12.917	9.569	19.333	12.035
GROSSETO	866	838	776	594	382	305	359	406	532	522
LIVORNO	1.286	1.107	951	816	587	444	492	596	735	697
LUCCA	1.717	1.475	1.378	1.097	793	704	791	857	1.240	1.047
MASSA - CARRARA	619	615	541	502	348	274	300	355	474	459
PISA	1.749	1.476	1.479	1.248	1.005	819	923	1.106	1.458	1.293
PISTOIA	1.086	1.008	948	765	579	558	658	697	940	911
PRATO	1.115	820	902	838	564	463	620	747	978	1.005
SIENA	1.378	1.272	1.148	1.009	665	582	606	689	997	1.007
<b>TOSCANA</b>	<b>21.570</b>	<b>19.873</b>	<b>20.519</b>	<b>18.782</b>	<b>7.739</b>	<b>10.704</b>	<b>18.300</b>	<b>15.743</b>	<b>27.720</b>	<b>19.999</b>
PERUGIA	2.356	2.009	2.018	1.489	1.144	1.008	1.065	1.308	1.809	1.935
TERNI	746	683	670	484	345	251	271	364	564	473
<b>UMBRIA</b>	<b>3.102</b>	<b>2.692</b>	<b>2.688</b>	<b>1.973</b>	<b>1.489</b>	<b>1.259</b>	<b>1.336</b>	<b>1.672</b>	<b>2.373</b>	<b>2.408</b>
ANCONA	1.620	1.263	1.369	1.021	701	670	674	854	1.279	1.242
ASCOLI PICENO	484	414	488	378	242	252	247	253	449	507
FERMO	488	400	510	374	242	229	225	234	426	393
MACERATA	1.070	843	1.015	689	455	505	483	561	941	992
PESARO E URBINO	1.262	869	953	765	516	437	491	698	1.021	1.003
<b>MARCHE</b>	<b>4.924</b>	<b>3.789</b>	<b>4.335</b>	<b>3.227</b>	<b>2.156</b>	<b>2.093</b>	<b>2.120</b>	<b>2.600</b>	<b>4.116</b>	<b>4.137</b>
FROSINONE	968	838	823	661	494	354	363	508	771	693
LATINA	1.408	1.290	1.228	914	711	632	675	744	993	862
RIETI	432	371	367	284	211	120	148	191	227	272
ROMA	29.512	18.907	20.632	30.446	7.440	6.135	5.578	7.398	8.226	8.537
VITERBO	862	790	750	576	374	326	375	407	518	595
<b>LAZIO</b>	<b>33.182</b>	<b>22.196</b>	<b>23.800</b>	<b>32.881</b>	<b>9.230</b>	<b>7.567</b>	<b>7.139</b>	<b>9.248</b>	<b>10.735</b>	<b>10.959</b>
CHIETI	1.312	1.074	927	801	523	484	536	544	1.014	909
L'AQUILA	617	776	873	606	382	287	321	356	541	627
PESCARA	941	868	851	689	448	432	473	508	740	738
TERAMO	1.056	902	898	762	501	450	479	553	753	868
<b>ABRUZZO</b>	<b>3.926</b>	<b>3.620</b>	<b>3.549</b>	<b>2.858</b>	<b>1.854</b>	<b>1.653</b>	<b>1.809</b>	<b>1.961</b>	<b>3.048</b>	<b>3.142</b>
CAMPOBASSO	578	446	397	278	226	244	224	268	409	403
ISERNIA	245	209	205	118	100	86	109	113	167	197
<b>MOLISE</b>	<b>823</b>	<b>655</b>	<b>602</b>	<b>396</b>	<b>326</b>	<b>330</b>	<b>333</b>	<b>381</b>	<b>576</b>	<b>600</b>



provincia e regione	2008	2009	2010	2011	2012	2013	2014	2015	2016	2017
AVELLINO	804	695	702	571	316	298	317	363	547	554
BENEVENTO	437	422	416	318	209	199	196	244	301	327
CASERTA	1.139	1.096	1.088	815	570	520	532	649	764	797
NAPOLI	4.217	4.039	3.887	3.274	2.638	2.125	2.451	2.777	3.439	3.183
SALERNO	1.805	1.687	1.537	1.116	882	681	840	1.073	1.538	1.613
<b>CAMPANIA</b>	<b>8.402</b>	<b>7.939</b>	<b>7.630</b>	<b>6.094</b>	<b>4.615</b>	<b>3.823</b>	<b>4.336</b>	<b>5.106</b>	<b>6.589</b>	<b>6.474</b>
BARI	2.480	2.108	2.108	1.620	1.132	1.079	1.318	1.412	2.061	2.242
BARLETTA-ANDRIA-TRANI	396	352	414	230	166	163	206	284	357	294
BRINDISI	494	493	462	356	266	206	254	273	478	443
FOGGIA	1.009	804	767	539	359	372	430	537	666	689
LECCE	1.318	1.302	1.406	958	806	782	834	983	1.256	1.260
TARANTO	818	707	628	438	301	266	258	312	577	501
<b>PUGLIA</b>	<b>6.515</b>	<b>5.766</b>	<b>5.785</b>	<b>4.141</b>	<b>3.030</b>	<b>2.868</b>	<b>3.300</b>	<b>3.801</b>	<b>5.395</b>	<b>5.429</b>
MATERA	408	359	381	260	168	114	194	190	310	298
POTENZA	790	714	602	456	359	275	363	385	574	632
<b>BASILICATA</b>	<b>1.198</b>	<b>1.073</b>	<b>983</b>	<b>716</b>	<b>527</b>	<b>389</b>	<b>557</b>	<b>575</b>	<b>884</b>	<b>930</b>
CATANZARO	778	734	619	468	348	272	331	370	507	470
COSENZA	1.167	1.025	965	793	530	336	407	505	718	643
CROTONE	299	237	194	163	100	101	101	110	129	122
REGGIO DI CALABRIA	815	689	596	412	326	241	271	289	378	370
VIBO VALENTIA	266	253	196	195	112	90	109	128	145	162
<b>CALABRIA</b>	<b>3.325</b>	<b>2.938</b>	<b>2.570</b>	<b>2.031</b>	<b>1.416</b>	<b>1.040</b>	<b>1.219</b>	<b>1.402</b>	<b>1.877</b>	<b>1.767</b>
AGRIGENTO	605	564	523	433	301	253	237	333	493	479
CALTANISSETTA	336	311	282	229	163	125	119	149	205	248
CATANIA	1.972	1.656	1.523	1.404	867	617	889	878	1.368	1.547
ENNA	289	211	240	164	124	103	120	123	153	166
MESSINA	1.073	941	955	657	493	342	377	470	609	596
PALERMO	1.988	1.690	1.453	1.239	814	751	634	777	1.209	1.101
RAGUSA	751	749	613	413	310	209	258	312	444	496
SIRACUSA	640	641	541	410	264	186	250	246	363	381
TRAPANI	795	798	675	434	314	296	340	290	447	418
<b>SICILIA</b>	<b>8.449</b>	<b>7.561</b>	<b>6.805</b>	<b>5.383</b>	<b>3.650</b>	<b>2.882</b>	<b>3.224</b>	<b>3.578</b>	<b>5.291</b>	<b>5.432</b>
CAGLIARI	1.211	1.081	913	749	459	445	495	563	795	788
NUORO	551	524	406	311	235	161	167	264	249	269
ORISTANO	407	468	345	239	172	128	142	203	238	230
SASSARI	1.294	1.240	910	817	485	369	440	577	765	782
SUD SARDEGNA	804	913	676	483	342	237	286	318	455	497
<b>SARDEGNA</b>	<b>4.267</b>	<b>4.226</b>	<b>3.250</b>	<b>2.599</b>	<b>1.693</b>	<b>1.340</b>	<b>1.530</b>	<b>1.925</b>	<b>2.502</b>	<b>2.566</b>
<b>ITALIA</b>	<b>223.497</b>	<b>177.985</b>	<b>181.646</b>	<b>170.770</b>	<b>116.719</b>	<b>101.363</b>	<b>119.001</b>	<b>133.778</b>	<b>200.445</b>	<b>194.262</b>
Italia settentrionale	123.814	95.657	99.130	89.689	78.994	65.415	73.798	85.786	129.339	130.419
Italia centrale	62.778	48.550	51.342	56.863	20.614	21.623	28.895	29.263	44.944	37.503
Italia meridionale	24.189	21.991	21.119	16.236	11.768	10.103	11.554	13.226	18.369	18.342
Italia insulare	12.716	11.787	10.055	7.982	5.343	4.222	4.754	5.503	7.793	7.998

Elaborazioni UNRAE su dati al 30/04/2018





## IMMATRICOLAZIONI IN ITALIA DI VEICOLI COMMERCIALI (CON PTT FINO A 3,5 T) - TOP TEN

### anno 2008

FIAT DUCATO	27.562
FIAT DOBLO	20.614
IVECO DAILY	17.719
FORD TRANSIT	11.039
FIAT SCUDO	10.086
FIAT PANDA	8.996
FIAT FIORINO	8.824
MERCEDES SPRINTER	6.960
OPEL VIVARO	4.466
RENAULT TRAFIC	4.399

### anno 2009

FIAT DUCATO	19.500
FIAT DOBLO	16.236
IVECO DAILY	13.413
FIAT FIORINO	8.391
FORD TRANSIT	7.592
FIAT SCUDO	7.066
FIAT PANDA	5.611
PIAGGIO PORTER	5.047
MERCEDES SPRINTER	4.749
FORD CONNECT	4.057

### anno 2010

FIAT FIORINO	19.082
FIAT DUCATO	18.390
FIAT DOBLO	15.384
IVECO DAILY	12.463
FIAT SCUDO	6.592
FORD TRANSIT	6.086
FIAT PANDA	5.750
MERCEDES SPRINTER	4.727
RENAULT TRAFIC	3.802
CITROEN BERLINGO	3.756

### anno 2011

FIAT DUCATO	18.941
FIAT DOBLO	15.297
FIAT PANDA	12.324
IVECO DAILY	11.568
FIAT FIORINO	8.427
FIAT SCUDO	5.983
FORD TRANSIT	4.622
MERCEDES SPRINTER	4.246
OPEL VIVARO	3.864
RENAULT TRAFIC	3.833

### anno 2012

FIAT DUCATO	13.692
FIAT DOBLO	12.482
IVECO DAILY	8.474
FIAT FIORINO	6.221
FIAT SCUDO	4.661
MERCEDES SPRINTER	3.168
PEUGEOT PARTNER	3.074
FORD TRANSIT	3.015
RENAULT TRAFIC	2.935
FIAT PANDA	2.767

### anno 2013

FIAT DUCATO	11.716
FIAT DOBLO	9.373
IVECO DAILY	7.735
FIAT FIORINO	5.736
FIAT SCUDO	3.349
FIAT PANDA	3.235
FORD TRANSIT	3.156
PEUGEOT PARTNER	2.943
MERCEDES SPRINTER	2.458
OPEL VIVARO	2.223

### anno 2014

FIAT DUCATO	13.716
FIAT DOBLO	12.800
IVECO DAILY	7.509
FIAT FIORINO	6.371
FIAT PANDA	4.804
FORD TRANSIT	4.245
FIAT SCUDO	3.915
PEUGEOT PARTNER	3.509
MERCEDES SPRINTER	2.763
VOLKSWAGEN CADDY	2.688

### anno 2015

FIAT DUCATO	14.710
FIAT DOBLO	12.099
IVECO DAILY	9.485
FORD TRANSIT	6.687
FIAT FIORINO	6.357
FIAT PANDA	4.809
FIAT SCUDO	4.304
PEUGEOT PARTNER	3.269
RENAULT MASTER	3.010
RENAULT TRAFIC	2.991

### anno 2016

FIAT DUCATO	20.814
FIAT DOBLO	17.680
FIAT FIORINO	12.706
FORD TRANSIT	12.636
FIAT PANDA	12.128
IVECO DAILY	11.142
RENAULT MASTER	4.579
FORD CONNECT	4.556
RENAULT TRAFIC	4.385
MERCEDES SPRINTER	4.354

### anno 2017

FIAT DUCATO	19.874
FIAT DOBLO	16.279
FORD TRANSIT	13.182
IVECO DAILY	11.460
FIAT FIORINO	9.901
RENAULT TRAFIC	5.227
FIAT TALENTO	5.083
FIAT PANDA	4.633
MERCEDES SPRINTER	4.614
FORD CONNECT	4.545

### 10 anni dal 2008 al 2017

FIAT DUCATO	178.915
FIAT DOBLO	148.244
IVECO DAILY	110.968
FIAT FIORINO	92.016
FORD TRANSIT	72.260
FIAT PANDA	65.057
FIAT SCUDO	48.888
MERCEDES SPRINTER	40.827
RENAULT TRAFIC	35.385
OPEL VIVARO	31.941

Elaborazioni UNRAE su dati al 30/04/2018

**IMMATRICOLAZIONI IN ITALIA DI VEICOLI COMMERCIALI (CON PTT FINO A 3,5 T) per carrozzeria**

carrozzeria	2008	2009	2010	2011	2012	2013	2014	2015	2016	2017
AUTOCARAVAN	11.571	7.960	7.398	6.928	4.653	3.639	3.318	3.599	4.051	4.866
AUTOFUNEBRE	338	313	270	282	220	192	165	191	170	193
FURGONE	137.296	113.064	118.305	109.395	74.432	65.980	79.224	87.966	136.266	129.529
AMBULANZA/AUTOMEDICA	855	956	922	766	792	828	676	765	909	918
CASSONE	40.039	31.844	28.992	25.464	18.157	13.017	12.777	15.164	22.016	24.100
CISTERNA	42	34	22	28	42	35	16	33	33	36
COMBI E DERIVATI	10.896	7.173	8.102	9.044	7.206	6.445	7.393	8.587	9.973	12.778
PIANALE	541	462	290	260	185	133	111	118	96	108
ATTREZZATO PER USO SPECIALE	1.044	926	868	959	620	720	1.184	1.273	1.573	1.732
altre	1.879	1.751	1.679	1.449	1.295	1.060	1.082	1.275	1.810	1.439
<b>TOTALE MERCATO</b>	<b>204.501</b>	<b>164.483</b>	<b>166.848</b>	<b>154.575</b>	<b>107.602</b>	<b>92.049</b>	<b>105.946</b>	<b>118.971</b>	<b>176.897</b>	<b>175.699</b>

**IMMATRICOLAZIONI IN ITALIA DI AUTOCARRI (CON PTT FINO A 3,5 T) per uso**

uso	2008	2009	2010	2011	2012	2013	2014	2015	2016	2017
privato	178.684	150.444	150.309	123.695	89.593	77.814	86.706	99.363	144.729	141.619
noleggio senza conducente	22	50	79	98	42	69	85	102	71	77
noleggio con conducente	44.790	27.490	31.253	46.976	27.081	23.480	32.209	34.292	55.636	52.556
altro	1	1	5	1	3	0	1	21	9	10
<b>TOTALE MERCATO</b>	<b>223.497</b>	<b>177.985</b>	<b>181.646</b>	<b>170.770</b>	<b>116.719</b>	<b>101.363</b>	<b>119.001</b>	<b>133.778</b>	<b>200.445</b>	<b>194.262</b>

**IMMATRICOLAZIONI IN ITALIA DI AUTOCARRI (CON PTT FINO A 3,5 T) per mese**

mese	2008	2009	2010	2011	2012	2013	2014	2015	2016	2017
gennaio	21.273	13.509	15.990	16.117	10.971	8.074	9.017	9.205	11.628	11.951
febbraio	21.594	14.265	18.128	15.943	11.383	7.816	8.974	9.847	12.740	13.726
marzo	21.386	18.034	28.135	20.066	10.817	8.730	10.559	11.530	15.328	17.365
aprile	22.098	15.806	13.723	16.706	10.391	8.418	9.941	10.975	14.554	13.441
maggio	20.350	15.165	14.783	18.037	10.582	9.159	10.573	11.040	15.213	16.954
giugno	19.096	15.901	13.804	14.447	10.174	9.192	10.348	11.392	14.699	16.593
luglio	20.328	16.090	14.015	12.932	9.306	8.374	11.173	12.131	17.982	14.980
agosto	8.153	6.731	6.331	6.536	4.926	3.838	4.438	5.643	12.124	9.323
settembre	18.267	14.726	13.273	11.686	8.315	8.076	11.015	11.288	16.417	15.816
ottobre	19.074	15.326	14.319	12.989	10.820	9.415	11.350	12.671	18.849	20.569
novembre	16.105	15.248	15.153	13.180	9.394	9.390	10.077	13.352	22.359	20.101
dicembre	15.773	17.184	13.992	12.131	9.640	10.881	11.536	14.704	28.552	23.443
<b>TOTALE MERCATO</b>	<b>223.497</b>	<b>177.985</b>	<b>181.646</b>	<b>170.770</b>	<b>116.719</b>	<b>101.363</b>	<b>119.001</b>	<b>133.778</b>	<b>200.445</b>	<b>194.262</b>

**QUOTE DI MERCATO IN ITALIA DI AUTOCARRI (CON PTT FINO A 3,5 T) per mese**

mese	2008	2009	2010	2011	2012	2013	2014	2015	2016	2017
gennaio	9,52	7,59	8,80	9,44	9,40	7,97	7,58	6,88	5,80	6,15
febbraio	9,66	8,01	9,98	9,34	9,75	7,71	7,54	7,36	6,36	7,07
marzo	9,57	10,13	15,49	11,75	9,27	8,61	8,87	8,62	7,65	8,94
aprile	9,89	8,88	7,55	9,78	8,90	8,30	8,35	8,20	7,26	6,92
maggio	9,11	8,52	8,14	10,56	9,07	9,04	8,88	8,25	7,59	8,73
giugno	8,54	8,93	7,60	8,46	8,72	9,07	8,70	8,52	7,33	8,54
luglio	9,10	9,04	7,72	7,57	7,97	8,26	9,39	9,07	8,97	7,71
agosto	3,65	3,78	3,49	3,83	4,22	3,79	3,73	4,22	6,05	4,80
settembre	8,17	8,27	7,31	6,84	7,12	7,97	9,26	8,44	8,19	8,14
ottobre	8,53	8,61	7,88	7,61	9,27	9,29	9,54	9,47	9,40	10,59
novembre	7,21	8,57	8,34	7,72	8,05	9,26	8,47	9,98	11,15	10,35
dicembre	7,06	9,65	7,70	7,10	8,26	10,73	9,69	10,99	14,24	12,07
<b>TOTALE MERCATO</b>	<b>100,00</b>	<b>100,00</b>	<b>100,00</b>	<b>100,00</b>	<b>100,00</b>	<b>100,00</b>	<b>100,00</b>	<b>100,00</b>	<b>100,00</b>	<b>100,00</b>

Elaborazioni UNRAE su dati al 30/04/2018



## IMMATRICOLAZIONI IN ITALIA DI AUTOCARRI (CON PTT FINO A 3,5 T) per marca e uso privato

marca	2008	2009	2010	2011	2012	2013	2014	2015	2016	2017
CITROEN	12.412	13.170	12.865	10.948	6.429	6.477	6.735	7.505	10.310	10.591
DACIA	284	909	878	945	785	1.088	1.818	2.753	4.154	5.159
EFFEDI	301	285	376	257	34	3	0	0	0	0
FIAT	61.183	48.695	54.323	39.034	28.614	23.684	25.393	28.200	38.701	37.121
FORD	15.068	12.132	9.040	6.904	5.017	5.125	7.247	9.369	17.655	17.605
FUSO	498	315	322	251	126	135	159	109	309	181
G. VICTORIA	0	143	339	332	415	467	128	80	212	148
GREAT WALL	832	1.832	1.536	876	964	48	97	86	71	86
HYUNDAI	625	203	107	52	43	64	60	87	177	130
ISUZU	2.254	1.918	1.940	1.544	1.025	873	879	1.138	1.687	1.325
IVECO	16.021	12.089	11.231	9.592	7.507	6.570	6.674	7.618	9.090	9.327
KIA	133	22	17	27	29	52	58	112	1.094	1.195
LAND ROVER	1.519	1.108	1.225	1.513	1.058	1.193	1.668	2.171	2.621	2.113
MAHINDRA	486	548	503	566	220	118	147	185	314	299
MAZDA	500	372	305	284	82	0	1	1	0	0
MERCEDES	8.797	6.175	5.553	5.231	3.736	3.241	3.478	3.723	5.393	5.306
MINI	2.620	1.546	1.544	1.261	549	327	393	673	1.544	1.170
NISSAN	7.270	5.770	5.961	5.432	4.141	3.733	3.525	4.399	6.357	5.955
OPEL	8.483	6.449	5.272	4.306	3.485	3.608	4.389	4.527	5.995	5.141
PEUGEOT	10.720	12.738	13.617	11.748	8.323	7.531	8.348	8.568	11.442	11.068
PIAGGIO	3.920	4.762	3.273	2.968	1.779	1.363	1.546	1.836	1.878	2.098
RENAULT	10.601	8.385	9.735	8.749	6.786	5.544	7.176	9.001	14.358	13.222
RENAULT T.I.	2.574	1.614	1.660	2.035	1.298	744	634	826	967	779
ROMANITAL	278	168	102	56	35	18	36	11	20	50
SEAT	0	3	3	124	140	93	82	89	146	115
SKODA	249	153	355	467	350	245	503	451	899	566
SSANGYONG	308	179	135	32	42	90	26	60	43	53
SUZUKI	144	123	131	52	30	5	3	6	11	14
TATA	1.194	1.152	829	577	519	212	56	33	5	0
TOYOTA	2.252	1.317	1.019	732	564	445	789	943	1.889	2.465
VEM	0	2	32	127	172	157	131	118	76	17
VOLKSWAGEN	5.947	5.053	5.071	5.905	4.821	4.011	4.051	4.137	6.202	6.560
VOLVO	15	70	118	139	85	133	252	338	795	544
altre	1.196	1.044	892	629	390	417	224	210	314	1.216
<b>TOTALE USO PRIVATO</b>	<b>178.684</b>	<b>150.444</b>	<b>150.309</b>	<b>123.695</b>	<b>89.593</b>	<b>77.814</b>	<b>86.706</b>	<b>99.363</b>	<b>144.729</b>	<b>141.619</b>

## IMMATRICOLAZIONI IN ITALIA DI AUTOCARRI (CON PTT FINO A 3,5 T) per marca e uso noleggio

marca	2008	2009	2010	2011	2012	2013	2014	2015	2016	2017
CITROEN	688	462	537	1.008	880	920	976	1.898	2.062	4.367
FIAT	32.093	18.954	21.225	34.149	17.471	14.782	20.806	17.532	33.612	23.831
FORD	2.996	1.662	1.830	1.569	1.158	804	1.141	2.128	3.748	3.812
IVECO	1.688	1.376	1.303	1.970	960	1.149	832	1.861	2.037	2.129
LAND ROVER	22	9	21	71	129	37	418	196	168	220
MERCEDES	1.169	744	1.092	1.013	831	726	794	904	1.393	2.161
MINI	97	53	78	32	32	134	380	115	50	73
NISSAN	753	823	885	875	685	727	757	1.267	1.685	1.896
OPEL	835	394	307	320	441	519	686	1.021	1.135	1.638
PEUGEOT	401	407	901	1.721	1.333	1.128	1.510	2.116	2.150	3.674
PIAGGIO	248	284	199	232	207	164	125	166	287	206
RENAULT	2.026	1.023	1.558	1.959	1.383	1.214	1.575	3.122	3.870	4.826
RENAULT T.I.	148	140	216	316	178	118	202	197	193	92
SKODA	56	19	48	131	78	58	254	266	472	511
VOLKSWAGEN	1.290	935	875	1.165	994	859	1.522	1.093	1.770	2.115
altre	302	255	257	543	363	210	316	512	1.075	1.082
<b>TOTALE USO NOLEGGIO</b>	<b>44.812</b>	<b>27.540</b>	<b>31.332</b>	<b>47.074</b>	<b>27.123</b>	<b>23.549</b>	<b>32.294</b>	<b>34.394</b>	<b>55.707</b>	<b>52.633</b>

Elaborazioni UNRAE su dati al 30/04/2018



## IMMATRICOLAZIONI DI VEICOLI INDUSTRIALI (CON PTT &gt;3,5 T) per marca

marca	2008	2009	2010	2011	2012	2013	2014	2015	2016	2017
ASTRA	404	285	257	166	104	99	160	82	131	137
BONETTI	10	12	15	10	5	6	29	8	4	12
BREMACH	25	25	27	23	13	12	17	1	1	1
BSI	79	53	53	27	11	2	17	4	0	0
DAF	2.568	1.208	1.683	1.923	1.199	1.054	1.004	1.279	2.277	2.306
FIAT	170	96	94	100	106	74	75	88	153	168
FRESIA	34	0	6	8	0	1	17	16	1	0
FUSO	200	106	137	196	98	69	83	74	140	192
ISUZU	453	418	444	347	309	273	372	447	579	574
IVECO	12.745	7.285	7.561	7.582	5.684	5.875	4.485	5.802	9.094	8.944
LIEBHERR	30	37	24	16	12	2	10	10	13	15
MAN	2.565	1.148	1.147	1.247	1.027	961	955	1.088	1.761	1.883
MERCEDES	3.820	2.297	1.941	2.275	1.572	1.407	1.394	1.603	2.450	2.854
NISSAN	253	185	153	117	78	64	56	77	100	83
RENAULT T.I.	3.224	1.476	1.662	1.675	1.237	803	840	1.060	1.297	1.420
SCANIA	3.187	1.392	1.442	1.718	1.029	1.309	1.094	1.717	2.817	2.688
VOLKSWAGEN	45	20	29	60	9	19	11	8	4	5
VOLVO	3.469	1.323	1.421	1.662	1.004	1.479	1.473	1.796	2.847	2.955
altre	210	196	98	112	78	72	56	63	126	112
<b>TOTALE</b>	<b>33.491</b>	<b>17.562</b>	<b>18.194</b>	<b>19.264</b>	<b>13.575</b>	<b>13.581</b>	<b>12.148</b>	<b>15.223</b>	<b>23.795</b>	<b>24.349</b>

## QUOTE DI MERCATO IN ITALIA DI VEICOLI INDUSTRIALI (CON PTT &gt;3,5 T) per marca

marca	2008	2009	2010	2011	2012	2013	2014	2015	2016	2017
ASTRA	1,21	1,62	1,41	0,86	0,77	0,73	1,32	0,54	0,55	0,56
BONETTI	0,03	0,07	0,08	0,05	0,04	0,04	0,24	0,05	0,02	0,05
BREMACH	0,07	0,14	0,15	0,12	0,10	0,09	0,14	0,01	0,00	0,00
BSI	0,24	0,30	0,29	0,14	0,08	0,01	0,14	0,03	0,00	0,00
DAF	7,67	6,88	9,25	9,98	8,83	7,76	8,26	8,40	9,57	9,47
FIAT	0,51	0,55	0,52	0,52	0,78	0,54	0,62	0,58	0,64	0,69
FRESIA	0,10	0,00	0,03	0,04	0,00	0,01	0,14	0,11	0,00	0,00
FUSO	0,60	0,60	0,75	1,02	0,72	0,51	0,68	0,49	0,59	0,79
ISUZU	1,35	2,38	2,44	1,80	2,28	2,01	3,06	2,94	2,43	2,36
IVECO	38,05	41,48	41,56	39,36	41,87	43,26	36,92	38,11	38,22	36,73
LIEBHERR	0,09	0,21	0,13	0,08	0,09	0,01	0,08	0,07	0,05	0,06
MAN	7,66	6,54	6,30	6,47	7,57	7,08	7,86	7,15	7,40	7,73
MERCEDES	11,41	13,08	10,67	11,81	11,58	10,36	11,48	10,53	10,30	11,72
NISSAN	0,76	1,05	0,84	0,61	0,57	0,47	0,46	0,51	0,42	0,34
RENAULT T.I.	9,63	8,40	9,13	8,69	9,11	5,91	6,91	6,96	5,45	5,83
SCANIA	9,52	7,93	7,93	8,92	7,58	9,64	9,01	11,28	11,84	11,04
VOLKSWAGEN	0,13	0,11	0,16	0,31	0,07	0,14	0,09	0,05	0,02	0,02
VOLVO	10,36	7,53	7,81	8,63	7,40	10,89	12,13	11,80	11,96	12,14
altre	0,63	1,12	0,54	0,58	0,57	0,53	0,46	0,41	0,53	0,46
<b>TOTALE</b>	<b>100,00</b>	<b>100,00</b>	<b>100,00</b>	<b>100,00</b>	<b>100,00</b>	<b>100,00</b>	<b>100,00</b>	<b>100,00</b>	<b>100,00</b>	<b>100,00</b>

Elaborazioni UNRAE su dati al 30/04/2018



## IMMATRICOLAZIONI IN ITALIA DI VEICOLI INDUSTRIALI (CON PTT >3,5 T) per provincia e regione

provincia e regione	2008	2009	2010	2011	2012	2013	2014	2015	2016	2017
ALESSANDRIA	384	255	209	328	154	373	221	438	464	272
ASTI	145	65	87	71	52	50	41	53	85	112
BIELLA	81	35	56	39	35	46	19	31	65	78
CUNEO	564	345	432	451	318	308	289	325	410	455
NOVARA	275	122	129	119	95	148	63	92	189	195
TORINO	1.225	541	581	701	460	481	431	596	656	738
VERBANO-CUSIO-OSSOLA	80	70	55	46	28	31	37	27	41	58
VERCELLI	88	53	41	128	98	42	26	30	39	51
<b>PIEMONTE</b>	<b>2.842</b>	<b>1.486</b>	<b>1.590</b>	<b>1.883</b>	<b>1.240</b>	<b>1.479</b>	<b>1.127</b>	<b>1.592</b>	<b>1.949</b>	<b>1.959</b>
AOSTA	107	71	72	74	57	59	54	41	247	58
<b>VALLE D'AOSTA</b>	<b>107</b>	<b>71</b>	<b>72</b>	<b>74</b>	<b>57</b>	<b>59</b>	<b>54</b>	<b>41</b>	<b>247</b>	<b>58</b>
BERGAMO	1.130	593	596	632	560	553	388	502	834	831
BRESCIA	998	462	559	485	370	385	426	467	791	732
COMO	384	201	201	194	128	117	124	110	171	142
CREMONA	222	149	137	140	123	107	81	118	157	189
LECCO	268	129	148	147	115	87	91	84	140	125
LODI	158	65	71	116	47	45	38	102	55	104
MANTOVA	435	174	186	241	166	175	214	215	365	386
MILANO	1.543	820	848	778	572	620	598	629	952	956
MONZA E DELLA BRIANZA	436	228	285	222	208	137	98	156	218	309
PAVIA	255	174	125	99	97	91	99	99	142	210
SONDRIO	153	84	83	91	64	48	67	56	143	123
VARESE	483	234	248	227	186	171	178	219	315	384
<b>LOMBARDIA</b>	<b>6.465</b>	<b>3.313</b>	<b>3.487</b>	<b>3.372</b>	<b>2.636</b>	<b>2.536</b>	<b>2.402</b>	<b>2.757</b>	<b>4.283</b>	<b>4.491</b>
BOLZANO	422	309	285	291	230	237	260	357	512	617
TRENTO	648	321	378	388	399	372	320	340	583	802
<b>TRENTINO ALTO ADIGE</b>	<b>1.070</b>	<b>630</b>	<b>663</b>	<b>679</b>	<b>629</b>	<b>609</b>	<b>580</b>	<b>697</b>	<b>1.095</b>	<b>1.419</b>
BELLUNO	98	38	57	51	39	38	44	42	85	76
PADOVA	704	271	294	315	253	270	244	317	566	575
ROVIGO	184	76	95	81	52	65	76	72	126	123
TREVISO	885	323	392	447	246	373	297	273	545	537
VENEZIA	430	198	215	266	213	242	270	270	515	428
VERONA	861	352	373	385	319	336	302	398	590	594
VICENZA	510	232	253	259	199	243	272	276	456	442
<b>VENETO</b>	<b>3.672</b>	<b>1.490</b>	<b>1.679</b>	<b>1.804</b>	<b>1.321</b>	<b>1.567</b>	<b>1.505</b>	<b>1.648</b>	<b>2.883</b>	<b>2.775</b>
GORIZIA	73	32	15	24	47	19	31	34	47	32
PORDENONE	184	90	117	165	67	36	54	68	127	182
TRIESTE	115	65	26	77	88	56	55	46	84	125
UDINE	266	120	203	161	87	149	125	281	251	219
<b>FRIULI VENEZIA GIULIA</b>	<b>638</b>	<b>307</b>	<b>361</b>	<b>427</b>	<b>289</b>	<b>260</b>	<b>265</b>	<b>429</b>	<b>509</b>	<b>558</b>
GENOVA	339	251	189	238	163	245	251	244	201	289
IMPERIA	113	48	59	48	28	28	30	33	73	40
LA SPEZIA	88	71	54	81	48	53	30	27	64	70
SAVONA	157	78	125	96	52	53	28	58	78	80
<b>LIGURIA</b>	<b>697</b>	<b>448</b>	<b>427</b>	<b>463</b>	<b>291</b>	<b>379</b>	<b>339</b>	<b>362</b>	<b>416</b>	<b>479</b>



provincia e regione	2008	2009	2010	2011	2012	2013	2014	2015	2016	2017
BOLOGNA	600	261	223	297	202	148	190	221	335	291
FERRARA	133	75	57	76	65	95	83	90	130	118
FORLI - CESENA	301	137	198	249	99	121	75	209	258	270
MODENA	478	188	277	268	209	185	203	209	353	290
PARMA	413	278	366	332	283	269	172	226	286	227
PIACENZA	617	267	259	547	297	184	191	227	416	388
RAVENNA	377	182	207	120	111	104	75	142	230	197
REGGIO NELL'EMILIA	344	158	185	177	118	135	100	176	285	290
RIMINI	181	131	115	109	82	75	53	73	142	136
<b>EMILIA ROMAGNA</b>	<b>3.444</b>	<b>1.677</b>	<b>1.887</b>	<b>2.175</b>	<b>1.466</b>	<b>1.316</b>	<b>1.142</b>	<b>1.573</b>	<b>2.435</b>	<b>2.207</b>
AREZZO	194	98	90	90	63	43	29	43	68	80
FIRENZE	600	349	333	309	184	182	234	297	824	411
GROSSETO	99	57	52	53	35	35	20	42	49	37
LIVORNO	220	82	121	85	82	83	75	85	126	97
LUCCA	243	175	154	119	85	95	66	99	131	124
MASSA - CARRARA	164	53	61	52	41	29	36	42	60	60
PISA	205	162	109	135	101	85	82	103	125	162
PISTOIA	151	89	92	69	55	65	36	63	87	68
PRATO	127	68	67	70	72	62	70	85	98	86
SIENA	122	80	79	72	38	36	38	38	74	69
<b>TOSCANA</b>	<b>2.125</b>	<b>1.213</b>	<b>1.158</b>	<b>1.054</b>	<b>756</b>	<b>715</b>	<b>686</b>	<b>897</b>	<b>1.642</b>	<b>1.194</b>
PERUGIA	554	231	289	246	198	302	172	206	388	404
TERNI	159	52	68	71	57	50	54	53	141	138
<b>UMBRIA</b>	<b>713</b>	<b>283</b>	<b>357</b>	<b>317</b>	<b>255</b>	<b>352</b>	<b>226</b>	<b>259</b>	<b>529</b>	<b>542</b>
ANCONA	219	169	106	96	74	62	37	67	126	112
ASCOLI PICENO	132	79	69	55	38	35	42	37	82	85
FERMO	67	27	38	42	27	38	22	26	51	60
MACERATA	156	65	78	83	48	70	48	70	152	147
PESARO E URBINO	189	90	118	98	75	70	39	68	142	150
<b>MARCHE</b>	<b>763</b>	<b>430</b>	<b>409</b>	<b>374</b>	<b>262</b>	<b>275</b>	<b>188</b>	<b>268</b>	<b>553</b>	<b>554</b>
FROSINONE	397	143	339	298	222	259	120	130	275	256
LATINA	283	166	166	170	139	138	99	127	206	217
RIETI	59	50	32	34	9	12	11	7	22	25
ROMA	1.878	1.393	1.187	1.712	1.025	784	706	688	1.103	1.279
VITERBO	152	64	51	73	28	55	36	47	57	67
<b>LAZIO</b>	<b>2.769</b>	<b>1.816</b>	<b>1.775</b>	<b>2.287</b>	<b>1.423</b>	<b>1.248</b>	<b>972</b>	<b>999</b>	<b>1.663</b>	<b>1.844</b>
CHIETI	290	165	109	200	204	113	69	110	169	208
L'AQUILA	119	77	75	86	49	36	46	81	97	104
PESCARA	242	128	94	91	96	79	71	63	142	112
TERAMO	351	196	175	127	80	56	93	137	154	165
<b>ABRUZZO</b>	<b>1.002</b>	<b>566</b>	<b>453</b>	<b>504</b>	<b>429</b>	<b>284</b>	<b>279</b>	<b>391</b>	<b>562</b>	<b>589</b>
CAMPOBASSO	85	45	40	39	35	22	29	37	82	97
ISERNIA	49	43	25	32	17	14	15	29	46	69
<b>MOLISE</b>	<b>134</b>	<b>88</b>	<b>65</b>	<b>71</b>	<b>52</b>	<b>36</b>	<b>44</b>	<b>66</b>	<b>128</b>	<b>166</b>



provincia e regione	2008	2009	2010	2011	2012	2013	2014	2015	2016	2017
AVELLINO	234	75	93	156	63	98	66	96	197	215
BENEVENTO	71	49	66	82	74	51	38	35	54	103
CASERTA	278	133	177	232	151	120	88	129	170	198
NAPOLI	996	477	556	544	459	302	379	580	761	859
SALERNO	593	271	351	388	211	349	375	605	763	861
<b>CAMPANIA</b>	<b>2.172</b>	<b>1.005</b>	<b>1.243</b>	<b>1.402</b>	<b>958</b>	<b>920</b>	<b>946</b>	<b>1.445</b>	<b>1.945</b>	<b>2.236</b>
BARI	467	292	233	280	144	298	206	254	392	510
BARLETTA-ANDRIA-TRANI	98	53	43	41	38	23	27	45	94	78
BRINDISI	133	45	68	36	42	57	35	39	51	50
FOGGIA	147	90	86	82	61	31	37	74	138	153
LECCE	187	138	125	88	44	66	37	81	117	121
TARANTO	151	95	78	87	33	62	52	51	86	149
<b>PUGLIA</b>	<b>1.183</b>	<b>713</b>	<b>633</b>	<b>614</b>	<b>362</b>	<b>537</b>	<b>394</b>	<b>544</b>	<b>878</b>	<b>1.061</b>
MATERA	78	47	41	47	28	35	32	37	67	59
POTENZA	188	81	92	89	43	27	33	65	141	156
<b>BASILICATA</b>	<b>266</b>	<b>128</b>	<b>133</b>	<b>136</b>	<b>71</b>	<b>62</b>	<b>65</b>	<b>102</b>	<b>208</b>	<b>215</b>
CATANZARO	169	103	106	79	48	43	31	59	74	80
COSENZA	234	145	121	170	80	55	85	101	163	157
CROTONE	212	75	55	96	37	20	19	31	32	62
REGGIO DI CALABRIA	402	154	141	114	52	46	39	41	149	106
VIBO VALENTIA	71	37	47	29	23	12	22	22	19	24
<b>CALABRIA</b>	<b>1.088</b>	<b>514</b>	<b>470</b>	<b>488</b>	<b>240</b>	<b>176</b>	<b>196</b>	<b>254</b>	<b>437</b>	<b>429</b>
AGRIGENTO	130	77	75	55	55	55	40	46	71	80
CALTANISSETTA	103	55	70	52	31	28	21	29	60	72
CATANIA	465	253	238	256	186	175	137	179	324	414
ENNA	55	34	37	30	12	8	9	25	26	23
MESSINA	164	108	146	99	79	49	58	54	124	136
PALERMO	352	310	245	183	127	104	143	139	187	176
RAGUSA	166	89	88	90	85	75	87	94	147	178
SIRACUSA	91	66	87	79	43	30	48	72	74	74
TRAPANI	107	74	67	65	57	38	34	32	78	51
<b>SICILIA</b>	<b>1.633</b>	<b>1.066</b>	<b>1.053</b>	<b>909</b>	<b>675</b>	<b>562</b>	<b>577</b>	<b>670</b>	<b>1.091</b>	<b>1.204</b>
CAGLIARI	193	89	77	97	53	96	44	83	141	151
NUORO	93	56	33	22	11	8	15	23	34	15
ORISTANO	68	37	42	21	18	14	14	27	22	40
SASSARI	275	91	79	60	63	68	53	77	115	128
SUD SARDEGNA	79	45	48	31	18	23	35	19	30	35
<b>SARDEGNA</b>	<b>708</b>	<b>318</b>	<b>279</b>	<b>231</b>	<b>163</b>	<b>209</b>	<b>161</b>	<b>229</b>	<b>342</b>	<b>369</b>
<b>ITALIA</b>	<b>33.491</b>	<b>17.562</b>	<b>18.194</b>	<b>19.264</b>	<b>13.575</b>	<b>13.581</b>	<b>12.148</b>	<b>15.223</b>	<b>23.795</b>	<b>24.349</b>
Italia settentrionale	18.935	9.422	10.166	10.877	7.929	8.205	7.414	9.099	13.817	13.946
Italia centrale	6.370	3.742	3.699	4.032	2.696	2.590	2.072	2.423	4.387	4.134
Italia meridionale	5.845	3.014	2.997	3.215	2.112	2.015	1.924	2.802	4.158	4.696
Italia insulare	2.341	1.384	1.332	1.140	838	771	738	899	1.433	1.573

Elaborazioni UNRAE su dati al 30/04/2018





## IMMATRICOLAZIONI IN ITALIA DI VEICOLI INDUSTRIALI (CON PTT &gt;3,5 T) per carrozzeria

carrozzeria	2008	2009	2010	2011	2012	2013	2014	2015	2016	2017
AUTOCARAVAN	242	179	154	137	129	98	84	91	146	174
BETONIERA	930	366	283	200	124	82	66	100	221	295
CASSONE	11.069	6.053	5.831	5.229	3.366	2.870	2.770	3.083	5.195	5.078
CISTERNA	902	779	906	704	501	449	457	493	896	752
ECCEZIONALI	318	200	134	134	86	74	72	95	164	145
FURGONE	4.508	3.298	3.215	3.516	2.219	2.067	1.883	2.260	3.637	3.217
PIANALE	856	379	379	453	226	216	227	300	573	605
TRATTORE STRADALE	13.032	4.933	5.877	7.593	5.880	6.827	5.556	7.663	11.321	12.605
USO SPECIALE O SPECIFICO	398	421	419	350	276	166	200	221	465	347
altre	1.236	954	996	948	768	732	833	917	1.177	1.131
<b>TOTALE MERCATO</b>	<b>33.491</b>	<b>17.562</b>	<b>18.194</b>	<b>19.264</b>	<b>13.575</b>	<b>13.581</b>	<b>12.148</b>	<b>15.223</b>	<b>23.795</b>	<b>24.349</b>

## IMMATRICOLAZIONI IN ITALIA DI VEICOLI INDUSTRIALI (CON PTT &gt;3,5 T) per classi di peso

classi di peso	2008	2009	2010	2011	2012	2013	2014	2015	2016	2017
da 3,51 a 6,00 t	1.804	1.392	1.381	1.735	895	742	739	756	1.517	1.110
da 6,01 a 11,50 t	3.965	2.930	2.795	2.360	1.780	1.455	1.445	1.593	2.340	2.186
da 11,51 a 15,99 t	2.272	1.594	1.375	1.187	888	835	867	997	1.516	1.420
>=16,0 t	25.450	11.646	12.643	13.982	10.012	10.549	9.097	11.877	18.422	19.633
<b>TOTALE MERCATO</b>	<b>33.491</b>	<b>17.562</b>	<b>18.194</b>	<b>19.264</b>	<b>13.575</b>	<b>13.581</b>	<b>12.148</b>	<b>15.223</b>	<b>23.795</b>	<b>24.349</b>

## IMMATRICOLAZIONI IN ITALIA DI VEICOLI INDUSTRIALI (CON PTT &gt;3,5 T) per mese

mese	2008	2009	2010	2011	2012	2013	2014	2015	2016	2017
gennaio	3.605	1.632	1.583	1.802	1.475	1.350	970	1.444	1.523	1.950
febbraio	3.051	1.540	1.375	1.702	1.270	957	898	1.145	1.608	1.626
marzo	3.120	2.035	1.781	2.079	1.362	1.141	946	1.214	1.804	2.392
aprile	3.127	1.628	1.582	1.677	1.058	1.017	1.150	1.198	1.745	1.884
maggio	3.048	1.657	1.653	2.073	1.245	1.128	1.045	1.338	2.061	2.076
giugno	2.825	1.529	1.882	1.771	1.311	991	1.010	1.513	1.993	2.033
luglio	3.304	1.605	1.777	1.944	1.442	1.201	1.225	1.585	2.408	2.185
agosto	1.427	746	867	1.098	638	552	612	846	1.284	1.249
settembre	2.220	1.116	1.563	1.243	840	719	788	1.026	1.585	1.589
ottobre	2.513	1.444	1.450	1.491	1.264	1.176	1.264	1.401	2.057	2.005
novembre	2.208	1.332	1.484	1.296	949	1.119	1.109	1.343	2.439	2.207
dicembre	3.043	1.298	1.197	1.088	721	2.230	1.131	1.170	3.288	3.153
<b>TOTALE MERCATO</b>	<b>33.491</b>	<b>17.562</b>	<b>18.194</b>	<b>19.264</b>	<b>13.575</b>	<b>13.581</b>	<b>12.148</b>	<b>15.223</b>	<b>23.795</b>	<b>24.349</b>

## QUOTE DI MERCATO IN ITALIA DI VEICOLI INDUSTRIALI (CON PTT &gt;3,5 T) per mese

mese	2008	2009	2010	2011	2012	2013	2014	2015	2016	2017
gennaio	10,76	9,29	8,70	9,35	10,87	9,94	7,98	9,49	6,40	8,01
febbraio	9,11	8,77	7,56	8,84	9,36	7,05	7,39	7,52	6,76	6,68
marzo	9,32	11,59	9,79	10,79	10,03	8,40	7,79	7,97	7,58	9,82
aprile	9,34	9,27	8,70	8,71	7,79	7,49	9,47	7,87	7,33	7,74
maggio	9,10	9,44	9,09	10,76	9,17	8,31	8,60	8,79	8,66	8,53
giugno	8,44	8,71	10,34	9,19	9,66	7,30	8,31	9,94	8,38	8,35
luglio	9,87	9,14	9,77	10,09	10,62	8,84	10,08	10,41	10,12	8,97
agosto	4,26	4,25	4,77	5,70	4,70	4,06	5,04	5,56	5,40	5,13
settembre	6,63	6,35	8,59	6,45	6,19	5,29	6,49	6,74	6,66	6,53
ottobre	7,50	8,22	7,97	7,74	9,31	8,66	10,41	9,20	8,64	8,23
novembre	6,59	7,58	8,16	6,73	6,99	8,24	9,13	8,82	10,25	9,06
dicembre	9,09	7,39	6,58	5,65	5,31	16,42	9,31	7,69	13,82	12,95
<b>TOTALE MERCATO</b>	<b>100,00</b>	<b>100,00</b>	<b>100,00</b>	<b>100,00</b>	<b>100,00</b>	<b>100,00</b>	<b>100,00</b>	<b>100,00</b>	<b>100,00</b>	<b>100,00</b>

Elaborazioni UNRAE su dati al 30/04/2018



## IMMATRICOLAZIONI IN ITALIA DI VEICOLI INDUSTRIALI (CON PTT >3,5 T) per marca e uso

marca	2008	2009	2010	2011	2012	2013	2014	2015	2016	2017
ESENTE LICENZA TRASPORTO COSE										
ASTRA	50	33	19	15	10	10	14	5	9	5
BREMACH	23	21	21	23	13	12	17		1	1
BSI	44	22	19	13	2	1	4	1		
DAF	20	14	26	29	16	9	15	8	16	17
DEMAG	34	29	9	15	15	7	6	3	23	18
FIAT	155	89	85	94	100	72	69	87	151	164
FUSO	35	34	36	83	50	32	28	25	47	42
ISUZU	41	59	62	50	32	29	27	45	53	63
IVECO	1.360	1.205	1.208	1.433	707	528	585	641	1.356	942
LIEBHERR	30	36	24	16	12	2	10	10	13	15
MAN	61	42	42	33	22	39	21	23	32	32
MERCEDES	254	316	383	260	194	62	88	87	113	91
NISSAN	134	100	96	78	36	37	34	37	48	31
RENAULT T.I.	162	77	56	49	44	27	46	39	25	25
SCANIA	23	18	11	10	8	5	9	14	23	26
VOLKSWAGEN	42	20	24	56	9	19	9	7	4	4
VOLVO	41	13	14	16	7	3	8	6	24	13
altre	119	102	72	80	55	57	65	53	87	69
<b>TOTALE ESENTE LICENZA</b>	<b>2.628</b>	<b>2.230</b>	<b>2.207</b>	<b>2.353</b>	<b>1.332</b>	<b>951</b>	<b>1.055</b>	<b>1.091</b>	<b>2.025</b>	<b>1.558</b>

TRASPORTO COSE IN CONTO PROPRIO										
ASTRA	225	176	172	99	68	65	103	62	80	83
DAF	422	262	346	252	149	113	114	102	190	185
FUSO	78	32	32	27	15	9	10	10	20	23
ISUZU	147	125	124	94	46	37	53	47	75	95
IVECO	4.251	2.508	2.365	2.040	1.426	1.167	1.045	1.095	1.918	1.716
MAN	712	380	326	273	193	146	140	141	292	287
MERCEDES	983	608	516	502	347	187	268	245	346	388
NISSAN	74	36	32	23	18	8	5	22	20	20
RENAULT T.I.	665	353	409	268	157	98	106	125	157	155
SCANIA	432	259	283	260	164	130	120	165	228	259
VOLVO	499	246	242	243	152	133	156	195	226	304
altre	83	65	34	23	12	8	3	8	4	8
<b>TOTALE CONTO PROPRIO</b>	<b>8.571</b>	<b>5.050</b>	<b>4.881</b>	<b>4.104</b>	<b>2.747</b>	<b>2.101</b>	<b>2.123</b>	<b>2.217</b>	<b>3.556</b>	<b>3.523</b>

Elaborazioni UNRAE su dati al 30/04/2018



## IMMATRICOLAZIONI IN ITALIA DI VEICOLI INDUSTRIALI (CON PTT &gt;3,5 T) per marca e uso

marca	2008	2009	2010	2011	2012	2013	2014	2015	2016	2017
TRASPORTO COSE IN CONTO TERZI VINCOLATO										
ASTRA	62	23	34	22	8	6	20	10	16	16
DAF	1.211	593	773	986	603	610	501	717	1.180	1.209
FUSO	29	15	18	48	5	7	17	11	33	52
ISUZU	129	87	104	99	130	120	160	213	197	220
IVECO	3.458	1.562	1.980	2.046	1.731	2.071	1.384	2.183	3.221	3.396
MAN	943	397	456	468	470	486	492	613	864	956
MERCEDES	1.397	725	526	815	609	665	564	755	1.108	1.319
NISSAN	15	9	7	3	5	9	6	10	14	11
RENAULT T.I.	1.044	410	515	632	498	318	351	464	488	570
SCANIA	1.564	620	730	811	495	577	506	944	1.458	1.411
VOLVO	1.655	515	651	682	435	672	763	938	1.547	1.489
altre	14	25	22	11	9	2	20	5	4	9

<b>TOTALE C. TERZI VINCOLATO</b>	<b>11.521</b>	<b>4.981</b>	<b>5.816</b>	<b>6.623</b>	<b>4.998</b>	<b>5.543</b>	<b>4.784</b>	<b>6.863</b>	<b>10.130</b>	<b>10.658</b>
----------------------------------	---------------	--------------	--------------	--------------	--------------	--------------	--------------	--------------	---------------	---------------

## TRASPORTO COSE IN CONTO TERZI LIBERO

ASTRA	67	53	32	30	18	18	23	5	26	33
DAF	915	339	538	656	431	322	374	452	891	895
FUSO	58	25	51	38	28	21	28	28	40	75
ISUZU	136	147	154	104	101	87	132	142	254	196
IVECO	3.676	2.010	2.008	2.063	1.820	2.109	1.471	1.883	2.599	2.890
MAN	849	329	323	473	342	290	302	311	573	608
MERCEDES	1.186	648	516	698	422	493	474	516	883	1.056
NISSAN	30	40	18	13	19	10	11	8	18	21
RENAULT T.I.	1.353	636	682	726	538	360	337	432	627	670
SCANIA	1.168	495	418	637	362	597	459	594	1.108	992
VOLVO	1.274	549	514	721	410	671	546	657	1.050	1.149
altre	59	30	36	25	7	8	29	24	15	25

<b>TOTALE CONTO TERZI LIBERO</b>	<b>10.771</b>	<b>5.301</b>	<b>5.290</b>	<b>6.184</b>	<b>4.498</b>	<b>4.986</b>	<b>4.186</b>	<b>5.052</b>	<b>8.084</b>	<b>8.610</b>
----------------------------------	---------------	--------------	--------------	--------------	--------------	--------------	--------------	--------------	--------------	--------------

Elaborazioni UNRAE su dati al 30/04/2018





## IMMATRICOLAZIONI IN ITALIA DI RIMORCHI (CON PTT > 3,5 T) per mese

mese	2008	2009	2010	2011	2012	2013	2014	2015	2016	2017
gennaio	215	105	92	103	99	60	42	55	83	102
febbraio	191	113	96	116	71	53	59	53	88	102
marzo	188	121	112	130	87	52	52	86	105	149
aprile	250	157	101	129	90	57	68	66	97	116
maggio	211	112	108	128	120	79	71	86	126	146
giugno	200	141	119	104	73	41	81	88	119	147
luglio	267	119	142	146	91	66	97	104	103	149
agosto	91	47	71	67	43	56	45	45	79	88
settembre	152	62	94	102	41	34	44	92	88	107
ottobre	211	83	110	109	89	54	72	74	120	138
novembre	163	88	129	120	57	52	55	87	120	118
dicembre	185	71	110	68	37	114	57	82	271	174
<b>TOTALE</b>	<b>2.324</b>	<b>1.219</b>	<b>1.284</b>	<b>1.322</b>	<b>898</b>	<b>718</b>	<b>743</b>	<b>918</b>	<b>1.399</b>	<b>1.536</b>

## IMMATRICOLAZIONI IN ITALIA DI RIMORCHI (CON PTT > 3,5 T) per marca

marca	2008	2009	2010	2011	2012	2013	2014	2015	2016	2017
ACERBI-VIBERTI	153	67	46	4	2	1	1	1	1	7
ALKOM	23	15	11	19	14	7	2	0	9	12
ATLAS	41	31	44	40	18	32	42	43	56	59
AUSTERAS	61	25	27	34	14	3	8	21	33	52
BARTOLETTI	87	53	61	49	31	32	37	39	52	53
BERTOJA	93	50	53	49	31	13	13	11	25	20
BOLGAN	9	15	11	6	7	3	3	0	2	1
CARDI	149	93	69	10	1	1	0	0	0	0
CARLUX	32	20	15	11	0	5	0	0	0	0
COMETTO	17	7	1	0	4	2	1	2	2	1
COMPAGNIA ITALIANA RIMORCHI	0	0	0	125	121	125	64	4	8	4
CTB	14	14	4	0	0	0	0	0	1	0
CTC	30	20	17	11	15	3	2	4	8	4
DE ANGELIS	83	52	52	43	13	16	19	21	20	28
DE FILIPPI	9	5	3	2	1	0	0	1	0	0
DOPPSTADT	19	16	11	15	9	9	8	18	14	8
FASANO	116	22	21	11	4	0	0	2	0	1
FAST	32	17	11	23	19	12	33	61	78	85
FGM CAR	7	6	7	5	4	4	2	4	4	6
KOEGEL	37	23	33	21	13	25	18	38	58	96
KRONE	30	30	27	13	12	14	20	19	25	19
LECITRAILER	3	6	1	0	0	2	1	2	2	2
LOHR	21	0	2	0	0	0	0	9	7	6
MARGARITELLI	5	3	20	15	2	0	0	0	0	0
MENCI	27	23	27	22	12	9	25	18	35	26
METRA MINERVA	20	8	5	1	0	0	0	0	0	0
OMAR	291	135	150	203	159	169	105	160	237	281
PAGANINI CAR	23	8	5	5	1	0	5	18	16	6
PAVELLI	23	19	12	20	10	5	1	9	8	8
PEZZAIOLI	30	8	14	8	4	6	5	3	8	6
PIACENZA RIM.	35	4	1	0	0	1	0	0	1	1
ROAGNA	36	25	37	31	8	0	0	0	0	0
ROLFO	169	45	65	100	34	22	37	29	130	90
SACIM	9	5	13	10	6	2	2	4	9	6
SCHMITZ	12	1	5	6	2	5	5	1	0	7
SCHWARZMULLER	1	0	0	5	2	1	1	9	20	11
SILVER CAR	73	14	8	4	3	0	0	0	7	12
TABARRINI	34	29	26	28	15	16	18	20	56	35
TECNOCAR	0	0	0	0	0	0	0	2	12	8
TERCAM	20	5	18	7	3	9	5	11	18	8
ZORZI	328	198	256	294	210	80	123	191	275	311
altre	122	102	95	72	94	84	137	143	162	256
<b>TOTALE</b>	<b>2.324</b>	<b>1.219</b>	<b>1.284</b>	<b>1.322</b>	<b>898</b>	<b>718</b>	<b>743</b>	<b>918</b>	<b>1.399</b>	<b>1.536</b>

Elaborazioni UNRAE su dati al 30/04/2018



## IMMATRICOLAZIONI IN ITALIA DI RIMORCHI (CON PTT &gt;3,5 T) per provincia e regione

provincia e regione	2008	2009	2010	2011	2012	2013	2014	2015	2016	2017
ALESSANDRIA	8	12	10	5	7	6	7	14	13	21
ASTI	6	3	3	3	5	3	2	2	5	2
BIELLA	5	2	5	4	5	1	1	2	3	5
CUNEO	58	37	42	43	27	15	32	36	40	50
NOVARA	18	13	5	12	4	10	8	3	13	18
TORINO	135	30	28	19	44	11	33	22	44	48
VERBANO-CUSIO-OSSOLA	4	0	0	1	2	0	2	0	1	3
VERCELLI	5	4	4	4	1	5	2	4	7	5
<b>PIEMONTE</b>	<b>239</b>	<b>101</b>	<b>97</b>	<b>91</b>	<b>95</b>	<b>51</b>	<b>87</b>	<b>83</b>	<b>126</b>	<b>152</b>
AOSTA	2	1	4	1	4	1	1	0	5	3
<b>VALLE D'AOSTA</b>	<b>2</b>	<b>1</b>	<b>4</b>	<b>1</b>	<b>4</b>	<b>1</b>	<b>1</b>	<b>0</b>	<b>5</b>	<b>3</b>
BERGAMO	73	35	37	43	39	32	37	39	56	47
BRESCIA	80	30	43	42	27	24	23	38	56	66
COMO	24	13	4	18	8	9	6	3	12	17
CREMONA	18	18	11	14	9	4	5	6	16	8
LECCO	22	9	8	4	3	2	11	8	14	13
LODI	10	3	3	3	0	0	2	5	2	2
MANTOVA	36	29	26	69	12	11	15	29	27	53
MILANO	60	57	28	28	35	15	17	18	40	52
MONZA E DELLA BRIANZA	35	13	13	12	5	5	8	10	16	13
PAVIA	20	17	14	11	9	8	9	9	18	14
SONDRIO	8	4	5	13	6	4	5	1	7	4
VARESE	26	11	18	15	17	7	2	8	11	17
<b>LOMBARDIA</b>	<b>412</b>	<b>239</b>	<b>210</b>	<b>272</b>	<b>170</b>	<b>121</b>	<b>140</b>	<b>174</b>	<b>275</b>	<b>306</b>
BOLZANO	20	13	26	25	16	6	13	11	28	49
TRENTO	91	37	33	32	11	25	24	23	28	29
<b>TRENTINO ALTO ADIGE</b>	<b>111</b>	<b>50</b>	<b>59</b>	<b>57</b>	<b>27</b>	<b>31</b>	<b>37</b>	<b>34</b>	<b>56</b>	<b>78</b>
BELLUNO	7	4	10	6	5	2	4	3	2	6
PADOVA	62	33	31	29	21	25	17	33	38	44
ROVIGO	25	14	5	8	5	9	4	6	9	15
TREVISO	71	27	43	52	45	35	29	52	46	52
VENEZIA	31	23	13	20	17	20	20	18	19	22
VERONA	72	31	34	33	18	19	22	25	40	38
VICENZA	47	33	28	25	9	17	15	16	35	28
<b>VENETO</b>	<b>315</b>	<b>165</b>	<b>164</b>	<b>173</b>	<b>120</b>	<b>127</b>	<b>111</b>	<b>153</b>	<b>189</b>	<b>205</b>
GORIZIA	4	1	0	1	1	0	0	0	3	1
PORDENONE	12	5	5	11	4	6	3	9	11	10
TRIESTE	2	1	4	1	1	0	1	1	1	1
UDINE	22	12	25	7	8	7	7	8	7	12
<b>FRIULI VENEZIA GIULIA</b>	<b>40</b>	<b>19</b>	<b>34</b>	<b>20</b>	<b>14</b>	<b>13</b>	<b>11</b>	<b>18</b>	<b>22</b>	<b>24</b>
GENOVA	17	5	10	12	9	4	16	21	19	24
IMPERIA	8	1	4	2	3	3	1	11	6	4
LA SPEZIA	3	2	2	2	1	0	1	0	2	2
SAVONA	4	1	7	7	0	6	4	3	2	5
<b>LIGURIA</b>	<b>32</b>	<b>9</b>	<b>23</b>	<b>23</b>	<b>13</b>	<b>13</b>	<b>22</b>	<b>35</b>	<b>29</b>	<b>35</b>



provincia e regione	2008	2009	2010	2011	2012	2013	2014	2015	2016	2017
BOLOGNA	43	10	9	18	17	11	15	16	19	15
FERRARA	13	3	4	10	6	1	9	5	10	9
FORLI - CESENA	27	17	18	18	8	10	5	14	18	16
MODENA	47	20	21	21	23	20	21	23	42	23
PARMA	26	7	7	33	18	23	18	14	42	15
PIACENZA	23	13	13	14	15	5	7	6	18	9
RAVENNA	14	16	18	11	11	7	6	9	21	13
REGGIO NELL'EMILIA	24	15	30	23	12	13	11	24	23	18
RIMINI	12	5	4	6	3	3	5	1	8	17
<b>EMILIA ROMAGNA</b>	<b>229</b>	<b>106</b>	<b>124</b>	<b>154</b>	<b>113</b>	<b>93</b>	<b>97</b>	<b>112</b>	<b>201</b>	<b>135</b>
AREZZO	14	11	10	10	3	5	4	2	2	9
FIRENZE	49	14	22	15	4	4	11	9	15	37
GROSSETO	3	7	3	0	2	0	3	0	1	2
LIVORNO	8	1	6	1	0	1	0	2	4	1
LUCCA	10	5	5	5	2	2	2	2	3	4
MASSA - CARRARA	2	0	3	2	0	0	0	1	0	0
PISA	10	11	3	17	2	8	4	5	5	10
PISTOIA	11	8	10	8	13	6	4	2	7	6
PRATO	3	2	1	2	6	1	1	0	12	6
SIENA	15	3	9	7	0	3	7	4	8	6
<b>TOSCANA</b>	<b>125</b>	<b>62</b>	<b>72</b>	<b>67</b>	<b>32</b>	<b>30</b>	<b>36</b>	<b>27</b>	<b>57</b>	<b>81</b>
PERUGIA	24	10	13	16	11	7	3	21	16	18
TERNI	12	2	4	8	1	0	3	8	4	4
<b>UMBRIA</b>	<b>36</b>	<b>12</b>	<b>17</b>	<b>24</b>	<b>12</b>	<b>7</b>	<b>6</b>	<b>29</b>	<b>20</b>	<b>22</b>
ANCONA	13	9	10	19	7	3	7	2	6	9
ASCOLI PICENO	8	4	10	4	5	10	2	3	2	8
FERMO	7	2	8	21	2	6	2	4	13	12
MACERATA	20	7	14	12	6	8	3	9	20	20
PESARO E URBINO	30	14	22	17	15	14	6	15	20	36
<b>MARCHE</b>	<b>78</b>	<b>36</b>	<b>64</b>	<b>73</b>	<b>35</b>	<b>41</b>	<b>20</b>	<b>33</b>	<b>61</b>	<b>85</b>
FROSINONE	27	11	22	17	11	8	3	5	7	13
LATINA	19	11	14	6	0	5	6	8	8	10
RIETI	0	1	1	1	1	1	0	0	1	0
ROMA	97	54	62	35	36	21	30	25	34	56
VITERBO	9	2	4	8	3	1	2	2	2	5
<b>LAZIO</b>	<b>152</b>	<b>79</b>	<b>103</b>	<b>67</b>	<b>51</b>	<b>36</b>	<b>41</b>	<b>40</b>	<b>52</b>	<b>84</b>
CHIETI	31	28	16	19	16	10	8	13	19	31
L'AQUILA	9	12	10	2	2	5	7	1	4	8
PESCARA	69	15	15	41	43	31	3	8	44	10
TERAMO	18	2	5	13	6	1	8	6	7	5
<b>ABRUZZO</b>	<b>127</b>	<b>57</b>	<b>46</b>	<b>75</b>	<b>67</b>	<b>47</b>	<b>26</b>	<b>28</b>	<b>74</b>	<b>54</b>
CAMPOBASSO	5	5	4	3	4	0	2	3	5	6
ISERNIA	6	5	1	1	1	1	1	1	1	3
<b>MOLISE</b>	<b>11</b>	<b>10</b>	<b>5</b>	<b>4</b>	<b>5</b>	<b>1</b>	<b>3</b>	<b>4</b>	<b>6</b>	<b>9</b>



provincia e regione	2008	2009	2010	2011	2012	2013	2014	2015	2016	2017
AVELLINO	23	8	12	1	23	4	5	1	6	8
BENEVENTO	14	8	3	5	1	1	2	2	4	5
CASERTA	41	22	19	15	7	5	6	9	15	21
NAPOLI	46	45	47	38	20	13	10	19	20	25
SALERNO	70	35	39	42	17	26	23	32	56	46
<b>CAMPANIA</b>	<b>194</b>	<b>118</b>	<b>120</b>	<b>101</b>	<b>68</b>	<b>49</b>	<b>46</b>	<b>63</b>	<b>101</b>	<b>105</b>
BARI	34	25	20	19	17	7	15	18	27	46
BARLETTA-ANDRIA-TRANI	7	8	6	4	0	1	0	2	4	7
BRINDISI	2	3	7	7	2	2	2	1	3	1
FOGGIA	12	11	6	14	2	7	7	6	10	12
LECCE	11	12	6	4	7	2	1	6	4	7
TARANTO	13	7	5	4	7	4	3	4	1	1
<b>PUGLIA</b>	<b>79</b>	<b>66</b>	<b>50</b>	<b>52</b>	<b>35</b>	<b>23</b>	<b>28</b>	<b>37</b>	<b>49</b>	<b>74</b>
MATERA	8	1	9	6	1	1	2	3	5	4
POTENZA	7	5	7	7	2	8	9	6	10	14
<b>BASILICATA</b>	<b>15</b>	<b>6</b>	<b>16</b>	<b>13</b>	<b>3</b>	<b>9</b>	<b>11</b>	<b>9</b>	<b>15</b>	<b>18</b>
CATANZARO	8	7	7	3	5	1	0	0	2	1
COSENZA	10	2	5	5	2	2	1	7	10	12
CROTONE	8	3	1	2	1	2	0	0	0	3
REGGIO DI CALABRIA	8	8	9	2	2	0	2	0	4	10
VIBO VALENTIA	7	1	1	1	1	0	0	0	0	2
<b>CALABRIA</b>	<b>41</b>	<b>21</b>	<b>23</b>	<b>13</b>	<b>11</b>	<b>5</b>	<b>3</b>	<b>7</b>	<b>16</b>	<b>28</b>
AGRIGENTO	8	4	2	0	2	0	0	1	3	0
CALTANISSETTA	1	2	3	5	2	2	0	0	1	1
CATANIA	12	9	4	4	6	3	2	10	10	10
ENNA	3	1	0	6	0	0	0	0	0	0
MESSINA	11	5	10	4	2	0	2	8	6	7
PALERMO	14	4	17	7	3	2	3	2	8	7
RAGUSA	1	0	2	0	0	4	2	3	1	2
SIRACUSA	6	7	1	5	2	2	4	2	7	2
TRAPANI	4	13	3	2	0	0	0	0	0	2
<b>SICILIA</b>	<b>60</b>	<b>45</b>	<b>42</b>	<b>33</b>	<b>17</b>	<b>13</b>	<b>13</b>	<b>26</b>	<b>36</b>	<b>31</b>
CAGLIARI	11	10	2	2	4	3	0	3	6	4
NUORO	4	2	2	0	0	0	1	1	2	0
ORISTANO	3	2	3	4	0	1	1	0	1	1
SASSARI	5	1	2	2	2	2	2	2	0	2
SUD SARDEGNA	3	2	2	1	0	1	0	0	0	0
<b>SARDEGNA</b>	<b>26</b>	<b>17</b>	<b>11</b>	<b>9</b>	<b>6</b>	<b>7</b>	<b>4</b>	<b>6</b>	<b>9</b>	<b>7</b>
<b>ITALIA</b>	<b>2.324</b>	<b>1.219</b>	<b>1.284</b>	<b>1.322</b>	<b>898</b>	<b>718</b>	<b>743</b>	<b>918</b>	<b>1.399</b>	<b>1.536</b>
Italia settentrionale	1.380	690	715	791	556	450	506	609	903	938
Italia centrale	391	189	256	231	130	114	103	129	190	272
Italia meridionale	467	278	260	258	189	134	117	148	261	288
Italia insulare	86	62	53	42	23	20	17	32	45	38

Elaborazioni UNRAE su dati al 30/04/2018





## IMMATRICOLAZIONI IN ITALIA DI SEMIRIMORCHI (CON PTT > 3,5 T) per mese

mese	2008	2009	2010	2011	2012	2013	2014	2015	2016	2017
gennaio	1.595	770	551	816	683	387	362	905	897	1.046
febbraio	1.485	551	558	756	430	358	400	916	1.146	1.049
marzo	1.274	664	712	791	573	405	415	841	2.135	1.819
aprile	1.415	618	606	750	415	349	413	810	874	2.076
maggio	1.293	600	642	833	459	387	418	985	955	1.019
giugno	1.252	586	736	726	467	521	581	712	1.069	972
luglio	1.352	675	883	829	601	703	609	1.002	1.115	1.082
agosto	696	242	397	499	280	287	281	486	563	643
settembre	979	446	680	523	334	369	392	611	900	889
ottobre	1.075	547	777	685	446	682	796	814	1.027	1.337
novembre	874	498	622	495	459	657	568	824	1.206	1.300
dicembre	683	364	486	359	233	1.184	672	769	1.463	1.345
<b>TOTALE</b>	<b>13.973</b>	<b>6.561</b>	<b>7.650</b>	<b>8.062</b>	<b>5.380</b>	<b>6.289</b>	<b>5.907</b>	<b>9.675</b>	<b>13.350</b>	<b>14.577</b>

Elaborazioni UNRAE su dati al 30/04/2018





## IMMATRICOLAZIONI IN ITALIA DI SEMIRIMORCHI (CON PTT &gt; 3,5 T) per marca

marca	2008	2009	2010	2011	2012	2013	2014	2015	2016	2017
ACERBI-VIBERTI	1.604	486	413	117	66	65	35	70	79	447
ADIGE	193	82	62	68	49	55	19	7	1	0
ALKOM	113	32	28	52	21	18	4	0	22	26
ANDREOLI	42	44	44	17	11	11	30	21	39	37
ARDOR	80	40	37	43	11	18	10	9	19	19
ARIS LUX	228	178	206	172	157	139	128	165	164	209
BARTOLETTI	187	131	177	170	92	42	32	72	73	81
BERTOJA	208	163	105	106	70	54	49	71	93	87
BROSHUIS	77	48	43	47	28	16	45	61	64	70
CCFC	242	184	183	149	183	251	101	353	369	378
CHERAU	118	105	106	61	50	126	166	122	127	126
CHIAVETTA	133	51	81	45	32	30	52	57	87	91
COMPAGNIA ITALIANA RIMORCHI	0	0	2	331	563	1.029	329	295	635	493
DE ANGELIS	148	87	80	65	45	32	36	54	60	78
DE KRAKER	3	2	10	16	7	8	13	34	45	49
FAST	0	0	1	0	0	0	1	20	32	33
FAYMONVILLE	70	98	41	39	23	16	16	10	32	44
FELDBINDER	41	23	20	22	25	10	12	26	29	55
FGM CAR	58	27	26	11	12	15	22	14	24	29
FLIEGL	1	1	1	0	0	1	1	39	62	33
GIEFFE AUTOMOTIVE	74	91	71	54	37	24	5	1	0	1
KAESSBOHRER	21	5	17	47	108	17	26	133	77	230
KNAPEN TRAILERS	32	35	40	49	54	42	62	67	95	92
KOEGEL	458	152	198	220	197	181	493	1.176	1.809	1.896
KRONE	625	337	631	722	353	970	771	1.265	2.119	2.080
LAMBERET	370	134	140	201	148	227	363	479	640	518
LECITRAILER	138	78	81	181	62	165	167	504	562	531
LUX TRAILER	0	0	0	0	0	0	23	29	7	2
MARGARITELLI	1.378	522	822	1.008	128	65	39	38	3	4
MENCI	1.018	590	540	588	456	552	500	522	599	793
METRA MINERVA	784	299	210	148	7	31	1	3	6	0
MIELE	67	3	4	0	1	1	0	0	0	0
MISTRALL	87	31	25	26	16	2	1	0	0	0
OMAR	25	40	61	50	62	53	95	90	128	55
OMEPE	64	54	57	50	34	22	34	38	40	44
OMSP MACOLA	72	52	69	55	21	26	31	36	75	76
ORTHAUS	0	0	0	0	0	0	6	18	121	289
PAGANINI CAR	83	31	44	50	30	31	49	92	122	109
PAVELLI	28	21	38	26	16	13	18	21	30	19
PEZZAIOLI	176	34	25	23	12	5	10	9	15	6
PIACENZA RIM.	202	54	35	4	1	2	1	0	0	0
ROLFO	168	58	162	110	32	4	20	63	39	32
SACIM	53	40	78	61	34	39	48	61	50	83
SANTI	0	0	0	0	0	0	38	380	310	298
SARA	43	33	51	25	37	34	35	51	29	51
SCHMITZ	1.807	688	1.058	1.008	709	770	936	1.547	2.102	2.388
SCHWARZMULLER	174	94	105	117	112	213	137	209	405	348
SEG SA SAMRO	114	53	36	21	10	3	2	12	3	9
SOR IBERICA	6	10	13	72	109	19	5	21	43	55
TABARRINI	62	34	30	36	29	48	49	74	83	82
TECNOCAR	488	226	325	346	243	240	307	442	625	646
TERCAM	29	30	16	25	25	28	13	12	25	12
TMT	38	25	7	11	8	12	22	25	53	83
VAN HOOL	0	0	1	1	1	10	12	33	74	113
VLASTUIN	69	31	61	34	24	26	71	126	165	145
WIELTON	22	3	3	4	3	0	0	1	0	0
ZORZI	694	422	412	515	366	139	108	192	220	259
altre	958	469	518	643	450	339	308	405	620	843
<b>TOTALE</b>	<b>13.973</b>	<b>6.561</b>	<b>7.650</b>	<b>8.062</b>	<b>5.380</b>	<b>6.289</b>	<b>5.907</b>	<b>9.675</b>	<b>13.350</b>	<b>14.577</b>

Elaborazioni UNRAE su dati al 30/04/2018



## IMMATRICOLAZIONI IN ITALIA DI SEMIRIMORCHI (CON PTT >3,5 T) per provincia e regione

provincia e regione	2008	2009	2010	2011	2012	2013	2014	2015	2016	2017
ALESSANDRIA	236	96	134	118	121	157	121	237	203	252
ASTI	42	22	26	32	13	16	17	25	44	41
BIELLA	18	12	9	10	13	5	6	3	14	25
CUNEO	335	138	211	237	130	169	126	397	340	299
NOVARA	143	39	28	18	24	69	33	29	42	54
TORINO	316	140	188	241	109	100	97	147	254	272
VERBANO-CUSIO-OSSOLA	16	4	12	10	4	6	9	17	13	9
VERCELLI	29	9	11	16	8	8	9	10	14	14
<b>PIEMONTE</b>	<b>1.135</b>	<b>460</b>	<b>619</b>	<b>682</b>	<b>422</b>	<b>530</b>	<b>418</b>	<b>865</b>	<b>924</b>	<b>966</b>
AOSTA	11	9	10	12	8	9	10	9	7	7
VALLE D'AOSTA	11	9	10	12	8	9	10	9	7	7
BERGAMO	422	186	221	391	192	290	306	409	452	477
BRESCIA	286	137	129	175	136	163	164	185	337	315
COMO	115	18	52	48	39	50	41	23	54	85
CREMONA	67	44	40	51	40	27	28	57	84	85
LECCO	77	36	32	39	30	16	53	40	56	51
LODI	72	22	17	12	25	17	11	64	60	33
MANTOVA	315	68	110	66	60	61	181	273	602	408
MILANO	563	234	319	280	169	240	240	332	529	626
MONZA E DELLA BRIANZA	138	84	64	60	55	77	32	80	110	204
PAVIA	61	42	57	53	33	23	24	51	66	99
SONDRIO	57	19	26	20	22	12	19	24	60	48
VARESE	116	57	54	46	63	39	16	44	61	58
<b>LOMBARDIA</b>	<b>2.289</b>	<b>947</b>	<b>1.121</b>	<b>1.241</b>	<b>864</b>	<b>1.015</b>	<b>1.115</b>	<b>1.582</b>	<b>2.471</b>	<b>2.489</b>
BOLZANO	175	59	122	181	114	217	176	228	320	475
TRENTO	583	127	141	211	207	426	248	474	702	554
<b>TRENTINO ALTO ADIGE</b>	<b>758</b>	<b>186</b>	<b>263</b>	<b>392</b>	<b>321</b>	<b>643</b>	<b>424</b>	<b>702</b>	<b>1.022</b>	<b>1.029</b>
BELLUNO	24	12	21	18	9	24	5	31	35	30
PADOVA	302	151	132	165	99	112	158	177	261	275
ROVIGO	51	38	27	31	21	28	29	45	63	68
TREVISO	418	105	172	171	83	91	158	241	360	252
VENEZIA	191	96	97	95	86	127	123	184	274	253
VERONA	294	144	195	186	114	166	193	282	346	401
VICENZA	299	109	179	140	80	233	143	192	400	372
<b>VENETO</b>	<b>1.579</b>	<b>655</b>	<b>823</b>	<b>806</b>	<b>492</b>	<b>781</b>	<b>809</b>	<b>1.152</b>	<b>1.739</b>	<b>1.651</b>
GORIZIA	31	9	23	23	25	6	22	14	33	23
PORDENONE	62	32	48	55	34	10	22	25	32	57
TRIESTE	91	25	18	34	68	41	43	47	4	75
UDINE	142	40	86	42	55	37	79	123	160	156
<b>FRIULI VENEZIA GIULIA</b>	<b>326</b>	<b>106</b>	<b>175</b>	<b>154</b>	<b>182</b>	<b>94</b>	<b>166</b>	<b>209</b>	<b>229</b>	<b>311</b>
GENOVA	137	61	53	65	36	30	72	83	99	166
IMPERIA	10	11	14	8	8	6	6	4	6	12
LA SPEZIA	44	17	53	9	34	30	14	21	13	12
SAVONA	74	31	41	36	26	23	13	28	39	38
<b>LIGURIA</b>	<b>265</b>	<b>120</b>	<b>161</b>	<b>118</b>	<b>104</b>	<b>89</b>	<b>105</b>	<b>136</b>	<b>157</b>	<b>228</b>



provincia e regione	2008	2009	2010	2011	2012	2013	2014	2015	2016	2017
BOLOGNA	149	52	87	134	36	34	49	69	88	85
FERRARA	36	34	26	16	26	18	15	39	44	61
FORLI - CESENA	129	80	65	55	47	59	54	78	98	100
MODENA	178	123	69	178	124	47	57	259	152	261
PARMA	138	104	117	189	84	78	47	105	85	92
PIACENZA	285	145	205	208	96	111	71	215	164	273
RAVENNA	158	83	98	62	43	56	72	130	87	228
REGGIO NELL'EMILIA	134	51	71	66	25	25	38	51	97	92
RIMINI	48	27	30	30	27	34	15	35	63	47
<b>EMILIA ROMAGNA</b>	<b>1.255</b>	<b>699</b>	<b>768</b>	<b>938</b>	<b>508</b>	<b>462</b>	<b>418</b>	<b>981</b>	<b>878</b>	<b>1.239</b>
AREZZO	53	18	29	17	25	6	26	26	39	17
FIRENZE	237	153	194	252	122	244	212	429	400	514
GROSSETO	20	16	14	11	5	10	9	6	9	9
LIVORNO	111	25	52	34	14	50	34	26	85	49
LUCCA	112	47	42	61	22	27	29	29	58	54
MASSA - CARRARA	45	18	16	15	19	12	6	25	32	40
PISA	63	41	40	41	30	16	23	34	38	51
PISTOIA	36	11	14	17	16	9	8	16	21	30
PRATO	26	24	6	10	12	5	22	37	18	30
SIENA	32	12	7	10	3	5	4	11	11	22
<b>TOSCANA</b>	<b>735</b>	<b>365</b>	<b>414</b>	<b>468</b>	<b>268</b>	<b>384</b>	<b>373</b>	<b>639</b>	<b>711</b>	<b>816</b>
PERUGIA	209	84	159	92	75	89	55	106	126	262
TERNI	94	26	45	37	28	25	12	44	76	66
<b>UMBRIA</b>	<b>303</b>	<b>110</b>	<b>204</b>	<b>129</b>	<b>103</b>	<b>114</b>	<b>67</b>	<b>150</b>	<b>202</b>	<b>328</b>
ANCONA	109	63	38	36	21	16	18	23	51	38
ASCOLI PICENO	42	6	28	18	4	7	8	15	30	25
FERMO	25	13	5	5	5	5	1	10	16	14
MACERATA	53	19	32	38	18	22	27	24	45	48
PESARO E URBINO	64	9	17	25	15	17	15	21	39	31
<b>MARCHE</b>	<b>293</b>	<b>110</b>	<b>120</b>	<b>122</b>	<b>63</b>	<b>67</b>	<b>69</b>	<b>93</b>	<b>181</b>	<b>156</b>
FROSINONE	341	98	167	89	57	109	46	69	170	229
LATINA	126	101	87	116	90	71	62	96	120	127
RIETI	8	11	5	5	2	2	2	0	9	8
ROMA	511	241	321	251	159	136	145	201	372	460
VITERBO	32	28	25	8	11	8	5	4	10	14
<b>LAZIO</b>	<b>1.018</b>	<b>479</b>	<b>605</b>	<b>469</b>	<b>319</b>	<b>326</b>	<b>260</b>	<b>370</b>	<b>681</b>	<b>838</b>
CHIETI	174	66	76	82	55	40	26	27	53	114
L'AQUILA	109	26	39	34	10	21	19	22	46	66
PESCARA	166	30	34	26	13	31	25	22	31	49
TERAMO	95	21	20	29	14	13	31	42	44	44
<b>ABRUZZO</b>	<b>544</b>	<b>143</b>	<b>169</b>	<b>171</b>	<b>92</b>	<b>105</b>	<b>101</b>	<b>113</b>	<b>174</b>	<b>273</b>
CAMPOBASSO	45	20	32	24	15	12	26	23	41	52
ISERNIA	10	8	4	3	2	0	1	7	5	11
<b>MOLISE</b>	<b>55</b>	<b>28</b>	<b>36</b>	<b>27</b>	<b>17</b>	<b>12</b>	<b>27</b>	<b>30</b>	<b>46</b>	<b>63</b>



provincia e regione	2008	2009	2010	2011	2012	2013	2014	2015	2016	2017
AVELLINO	86	95	92	112	140	90	168	122	218	271
BENEVENTO	25	26	37	39	10	37	28	19	26	35
CASERTA	169	92	58	85	50	82	54	54	121	135
NAPOLI	450	234	343	292	237	173	195	387	577	608
SALERNO	409	275	271	394	206	384	395	782	1.232	1.117
<b>CAMPANIA</b>	<b>1.139</b>	<b>722</b>	<b>801</b>	<b>922</b>	<b>643</b>	<b>766</b>	<b>840</b>	<b>1.364</b>	<b>2.174</b>	<b>2.166</b>
BARI	293	130	132	151	112	78	98	140	234	238
BARLETTA-ANDRIA-TRANI	73	61	63	52	28	13	31	71	48	69
BRINDISI	103	57	38	30	25	18	29	30	40	43
FOGGIA	81	53	43	52	40	27	35	35	70	110
LECCE	62	46	20	34	19	16	18	30	30	36
TARANTO	79	39	32	42	27	15	9	18	40	32
<b>PUGLIA</b>	<b>691</b>	<b>386</b>	<b>328</b>	<b>361</b>	<b>251</b>	<b>167</b>	<b>220</b>	<b>324</b>	<b>462</b>	<b>528</b>
MATERA	64	47	47	36	26	27	10	45	43	29
POTENZA	90	39	25	36	16	26	17	50	58	114
<b>BASILICATA</b>	<b>154</b>	<b>86</b>	<b>72</b>	<b>72</b>	<b>42</b>	<b>53</b>	<b>27</b>	<b>95</b>	<b>101</b>	<b>143</b>
CATANZARO	58	45	23	35	13	20	10	18	25	37
COSENZA	73	57	46	52	32	20	35	59	118	83
CROTONE	87	38	57	49	32	22	16	16	13	34
REGGIO DI CALABRIA	125	62	46	54	37	35	18	38	51	55
VIBO VALENTIA	28	7	12	8	14	2	5	2	4	10
<b>CALABRIA</b>	<b>371</b>	<b>209</b>	<b>184</b>	<b>198</b>	<b>128</b>	<b>99</b>	<b>84</b>	<b>133</b>	<b>211</b>	<b>219</b>
AGRIGENTO	41	24	35	43	33	23	11	41	67	60
CALTANISSETTA	34	35	34	43	20	21	26	22	23	45
CATANIA	294	215	208	229	184	307	111	356	276	429
ENNA	28	16	23	9	4	1	6	8	17	14
MESSINA	76	51	63	46	46	21	25	40	68	64
PALERMO	155	133	105	103	89	37	37	51	92	126
RAGUSA	76	42	71	44	37	20	41	53	100	74
SIRACUSA	35	17	42	18	23	9	20	27	32	68
TRAPANI	66	75	59	66	33	17	16	21	22	36
<b>SICILIA</b>	<b>805</b>	<b>608</b>	<b>640</b>	<b>601</b>	<b>469</b>	<b>456</b>	<b>293</b>	<b>619</b>	<b>697</b>	<b>916</b>
CAGLIARI	108	47	54	31	47	58	41	42	79	92
NUORO	14	19	9	4	4	5	2	7	13	10
ORISTANO	12	10	16	10	8	4	1	7	13	7
SASSARI	93	48	49	122	17	46	31	51	166	92
SUD SARDEGNA	20	9	9	12	8	4	6	2	12	10
<b>SARDEGNA</b>	<b>247</b>	<b>133</b>	<b>137</b>	<b>179</b>	<b>84</b>	<b>117</b>	<b>81</b>	<b>109</b>	<b>283</b>	<b>211</b>
<b>ITALIA</b>	<b>13.973</b>	<b>6.561</b>	<b>7.650</b>	<b>8.062</b>	<b>5.380</b>	<b>6.289</b>	<b>5.907</b>	<b>9.675</b>	<b>13.350</b>	<b>14.577</b>
Italia settentrionale	7.618	3.182	3.940	4.343	2.901	3.623	3.465	5.636	7.427	7.920
Italia centrale	2.349	1.064	1.343	1.188	753	891	769	1.252	1.775	2.138
Italia meridionale	2.954	1.574	1.590	1.751	1.173	1.202	1.299	2.059	3.168	3.392
Italia insulare	1.052	741	777	780	553	573	374	728	980	1.127

Elaborazioni UNRAE su dati al 30/04/2018



## IMMATRICOLAZIONI IN ITALIA DI MINIBUS (CON PTT FINO A 8 T) per marca

marca	2008	2009	2010	2011	2012	2013	2014	2015	2016	2017
BREDAMENARINI	6	18	0	0	0	0	0	11	0	0
CAETANO	16	10	16	1	0	1	1	0	1	0
FIAT	109	98	107	125	90	47	46	24	39	12
FORD	27	26	27	3	6	7	4	38	87	163
ISUZU	0	0	0	2	1	0	2	9	7	10
IVECO	651	525	564	425	425	441	291	374	539	522
MERCEDES	423	399	422	354	251	186	186	220	328	305
OPEL	5	3	1	0	7	15	24	35	58	41
RENAULT	54	61	73	37	64	34	14	15	22	7
RENAULT T.I.	7	3	0	0	3	2	3	0	2	0
TECNOBUS	14	59	33	1	10	0	0	3	0	2
VOLKSWAGEN	39	35	38	24	26	27	41	45	78	45
altre	10	6	8	25	17	19	19	7	5	15
<b>TOTALE MERCATO</b>	<b>1.361</b>	<b>1.243</b>	<b>1.289</b>	<b>997</b>	<b>900</b>	<b>779</b>	<b>631</b>	<b>781</b>	<b>1.166</b>	<b>1.122</b>

## QUOTE DI MERCATO IN ITALIA DI MINIBUS (CON PTT FINO A 8 T) per marca

marca	2008	2009	2010	2011	2012	2013	2014	2015	2016	2017
BREDAMENARINI	0,44	1,45	0,00	0,00	0,00	0,00	0,00	1,41	0,00	0,00
CAETANO	1,18	0,80	1,24	0,10	0,00	0,13	0,16	0,00	0,09	0,00
FIAT	8,01	7,88	8,30	12,54	10,00	6,03	7,29	3,07	3,34	1,07
FORD	1,98	2,09	2,09	0,30	0,67	0,90	0,63	4,87	7,46	14,53
ISUZU	0,00	0,00	0,00	0,20	0,11	0,00	0,32	1,15	0,60	0,89
IVECO	47,83	42,24	43,75	42,63	47,22	56,61	46,12	47,89	46,23	46,52
MERCEDES	31,08	32,10	32,74	35,51	27,89	23,88	29,48	28,17	28,13	27,18
OPEL	0,37	0,24	0,08	0,00	0,78	1,93	3,80	4,48	4,97	3,65
RENAULT	3,97	4,91	5,66	3,71	7,11	4,36	2,22	1,92	1,89	0,62
RENAULT T.I.	0,51	0,24	0,00	0,00	0,33	0,26	0,48	0,00	0,17	0,00
TECNOBUS	1,03	4,75	2,56	0,10	1,11	0,00	0,00	0,38	0,00	0,18
VOLKSWAGEN	2,87	2,82	2,95	2,41	2,89	3,47	6,50	5,76	6,69	4,01
altre	0,73	0,48	0,62	2,51	1,89	2,44	3,01	0,90	0,43	1,34
<b>TOTALE MERCATO</b>	<b>100,00</b>	<b>100,00</b>	<b>100,00</b>	<b>100,00</b>	<b>100,00</b>	<b>100,00</b>	<b>100,00</b>	<b>100,00</b>	<b>100,00</b>	<b>100,00</b>

Elaborazioni UNRAE su dati al 30/04/2018





## IMMATRICOLAZIONI IN ITALIA DI MINIBUS per provincia e regione

provincia e regione	2008	2009	2010	2011	2012	2013	2014	2015	2016	2017
ALESSANDRIA	27	14	8	3	3	3	3	7	6	6
ASTI	12	11	6	2	1	0	1	1	5	10
BIELLA	5	3	3	1	0	0	3	5	3	0
CUNEO	35	19	22	5	10	11	15	13	14	13
NOVARA	8	12	6	6	1	1	3	4	3	0
TORINO	20	24	37	9	11	18	5	14	19	13
VERBANO-CUSIO-OSSOLA	10	5	5	4	1	2	4	4	6	4
VERCELLI	0	1	0	2	1	0	0	0	4	0
<b>PIEMONTE</b>	<b>117</b>	<b>89</b>	<b>87</b>	<b>32</b>	<b>28</b>	<b>35</b>	<b>34</b>	<b>48</b>	<b>60</b>	<b>46</b>
AOSTA	4	10	8	6	4	8	8	3	7	4
<b>VALLE D'AOSTA</b>	<b>4</b>	<b>10</b>	<b>8</b>	<b>6</b>	<b>4</b>	<b>8</b>	<b>8</b>	<b>3</b>	<b>7</b>	<b>4</b>
BERGAMO	9	16	18	8	6	1	2	14	11	15
BRESCIA	21	22	35	16	27	3	7	7	10	15
COMO	11	11	6	3	3	4	2	3	3	10
CREMONA	9	9	3	0	2	1	4	1	4	2
LECCO	8	2	7	4	3	0	1	1	6	6
LODI	3	4	4	2	0	1	1	0	1	1
MANTOVA	9	8	6	0	0	1	1	1	4	15
MILANO	31	27	36	28	9	10	15	21	18	16
MONZA E DELLA BRIANZA	2	1	4	1	4	1	2	1	4	4
PAVIA	8	13	18	11	4	1	16	0	6	11
SONDRIO	7	2	5	5	8	2	3	3	5	1
VARESE	14	8	17	3	0	4	7	3	5	6
<b>LOMBARDIA</b>	<b>132</b>	<b>123</b>	<b>159</b>	<b>81</b>	<b>66</b>	<b>29</b>	<b>61</b>	<b>55</b>	<b>77</b>	<b>102</b>
BOLZANO	11	22	7	15	7	33	13	15	24	16
TRENTO	30	15	23	31	23	34	17	14	47	14
<b>TRENTINO ALTO ADIGE</b>	<b>41</b>	<b>37</b>	<b>30</b>	<b>46</b>	<b>30</b>	<b>67</b>	<b>30</b>	<b>29</b>	<b>71</b>	<b>30</b>
BELLUNO	11	4	6	4	6	2	2	2	3	7
PADOVA	14	9	7	12	14	3	4	6	4	10
ROVIGO	4	3	5	13	7	2	0	1	3	3
TREVISO	20	16	28	23	31	16	17	17	33	31
VENEZIA	20	18	15	30	22	2	6	15	10	21
VERONA	23	13	15	17	12	5	6	16	16	14
VICENZA	12	17	30	11	12	9	3	13	13	15
<b>VENETO</b>	<b>104</b>	<b>80</b>	<b>106</b>	<b>110</b>	<b>104</b>	<b>39</b>	<b>38</b>	<b>70</b>	<b>82</b>	<b>101</b>
GORIZIA	0	2	3	0	1	0	0	1	0	0
PORDENONE	1	1	7	1	0	3	3	3	12	6
TRIESTE	1	0	1	0	0	0	2	0	0	0
UDINE	6	0	2	10	4	3	2	2	2	4
<b>FRIULI VENEZIA GIULIA</b>	<b>8</b>	<b>3</b>	<b>13</b>	<b>11</b>	<b>5</b>	<b>6</b>	<b>7</b>	<b>6</b>	<b>14</b>	<b>10</b>
GENOVA	27	15	16	6	5	10	9	6	15	11
IMPERIA	10	3	16	3	4	3	4	7	0	2
LA SPEZIA	9	5	10	10	8	7	15	8	7	17
SAVONA	15	7	10	8	4	6	0	0	2	2
<b>LIGURIA</b>	<b>61</b>	<b>30</b>	<b>52</b>	<b>27</b>	<b>21</b>	<b>26</b>	<b>28</b>	<b>21</b>	<b>24</b>	<b>32</b>





provincia e regione	2008	2009	2010	2011	2012	2013	2014	2015	2016	2017
BOLOGNA	13	24	10	14	5	8	13	16	15	21
FERRARA	8	5	7	3	12	0	8	5	6	9
FORLI - CESENA	3	5	4	4	8	0	1	6	4	20
MODENA	4	2	15	6	7	3	8	7	6	2
PARMA	6	3	3	11	5	8	5	11	4	14
PIACENZA	5	1	4	3	3	3	2	2	13	7
RAVENNA	3	2	1	2	1	0	2	4	7	12
REGGIO NELL'EMILIA	18	13	11	4	5	1	4	2	6	6
RIMINI	6	7	2	3	3	1	1	3	9	9
<b>EMILIA ROMAGNA</b>	<b>66</b>	<b>62</b>	<b>57</b>	<b>50</b>	<b>49</b>	<b>24</b>	<b>44</b>	<b>56</b>	<b>70</b>	<b>100</b>
AREZZO	3	1	4	7	3	5	3	17	10	2
FIRENZE	19	21	14	6	17	22	9	29	27	18
GROSSETO	1	2	4	3	3	1	5	0	4	1
LIVORNO	4	3	0	3	0	0	3	1	5	2
LUCCA	14	7	10	5	7	7	9	15	33	13
MASSA - CARRARA	7	5	6	9	6	0	2	2	0	4
PISA	38	21	12	14	6	6	2	15	19	13
PISTOIA	7	2	4	1	1	1	9	5	14	9
PRATO	1	0	0	0	0	1	0	5	0	3
SIENA	6	3	5	9	3	6	2	5	6	9
<b>TOSCANA</b>	<b>100</b>	<b>65</b>	<b>59</b>	<b>57</b>	<b>46</b>	<b>49</b>	<b>44</b>	<b>94</b>	<b>118</b>	<b>74</b>
PERUGIA	22	23	42	21	12	24	8	10	15	23
TERNI	4	13	7	4	2	9	3	7	8	4
<b>UMBRIA</b>	<b>26</b>	<b>36</b>	<b>49</b>	<b>25</b>	<b>14</b>	<b>33</b>	<b>11</b>	<b>17</b>	<b>23</b>	<b>27</b>
ANCONA	8	12	9	7	6	2	6	3	2	2
ASCOLI PICENO	7	9	5	7	8	6	13	4	1	4
FERMO	1	5	5	2	7	1	2	2	2	1
MACERATA	16	4	4	22	5	13	6	4	8	11
PESARO E URBINO	8	5	2	10	5	5	7	4	11	2
<b>MARCHE</b>	<b>40</b>	<b>35</b>	<b>25</b>	<b>48</b>	<b>31</b>	<b>27</b>	<b>34</b>	<b>17</b>	<b>24</b>	<b>20</b>
FROSINONE	48	20	26	24	23	54	18	29	34	88
LATINA	27	9	14	9	10	11	2	9	2	7
RIETI	4	2	4	8	7	3	0	3	5	5
ROMA	100	146	98	86	102	41	46	64	115	118
VITERBO	5	5	11	6	8	3	6	6	6	5
<b>LAZIO</b>	<b>184</b>	<b>182</b>	<b>153</b>	<b>133</b>	<b>150</b>	<b>112</b>	<b>72</b>	<b>111</b>	<b>162</b>	<b>223</b>
CHIETI	14	20	27	20	10	8	2	7	8	7
L'AQUILA	11	12	3	7	8	2	0	4	4	7
PESCARA	7	9	4	1	2	4	0	6	4	2
TERAMO	10	9	10	4	3	2	2	10	8	4
<b>ABRUZZO</b>	<b>42</b>	<b>50</b>	<b>44</b>	<b>32</b>	<b>23</b>	<b>16</b>	<b>4</b>	<b>27</b>	<b>24</b>	<b>20</b>
CAMPBASSO	14	8	8	6	7	7	8	4	41	1
ISERNIA	2	3	0	3	0	1	1	9	25	7
<b>MOLISE</b>	<b>16</b>	<b>11</b>	<b>8</b>	<b>9</b>	<b>7</b>	<b>8</b>	<b>9</b>	<b>13</b>	<b>66</b>	<b>8</b>



provincia e regione	2008	2009	2010	2011	2012	2013	2014	2015	2016	2017
AVELLINO	9	7	5	6	3	0	0	0	1	2
BENEVENTO	13	1	6	6	9	5	1	1	0	2
CASERTA	1	2	6	7	0	0	4	0	1	3
NAPOLI	45	51	51	25	41	58	44	28	63	75
SALERNO	20	24	17	12	5	7	4	3	13	16
<b>CAMPANIA</b>	<b>88</b>	<b>85</b>	<b>85</b>	<b>56</b>	<b>58</b>	<b>70</b>	<b>53</b>	<b>32</b>	<b>78</b>	<b>98</b>
BARI	21	35	47	34	34	72	47	39	34	44
BARLETTA-ANDRIA-TRANI	6	6	0	2	2	2	2	1	8	1
BRINDISI	10	7	7	9	10	3	4	6	4	3
FOGGIA	14	14	9	6	3	25	12	3	11	6
LECCE	17	18	12	21	26	9	3	32	34	8
TARANTO	7	11	5	10	20	8	2	13	1	3
<b>PUGLIA</b>	<b>75</b>	<b>91</b>	<b>80</b>	<b>82</b>	<b>95</b>	<b>119</b>	<b>70</b>	<b>94</b>	<b>92</b>	<b>65</b>
MATERA	6	12	20	0	5	4	0	3	1	3
POTENZA	36	26	16	12	5	6	4	6	10	26
<b>BASILICATA</b>	<b>42</b>	<b>38</b>	<b>36</b>	<b>12</b>	<b>10</b>	<b>10</b>	<b>4</b>	<b>9</b>	<b>11</b>	<b>29</b>
CATANZARO	12	7	9	12	13	0	0	3	4	3
COSENZA	57	37	44	26	30	13	2	3	8	8
CROTONE	11	5	5	3	0	1	3	0	1	0
REGGIO DI CALABRIA	18	31	20	15	15	7	10	10	9	26
VIBO VALENTIA	2	2	8	11	2	6	2	7	3	2
<b>CALABRIA</b>	<b>100</b>	<b>82</b>	<b>86</b>	<b>67</b>	<b>60</b>	<b>27</b>	<b>17</b>	<b>23</b>	<b>25</b>	<b>39</b>
AGRIGENTO	2	2	11	8	4	3	2	3	8	5
CALTANISSETTA	4	3	2	5	7	5	1	2	4	5
CATANIA	29	33	27	17	8	12	13	14	8	11
ENNA	4	5	1	1	1	2	0	0	2	0
MESSINA	19	17	23	10	7	8	7	3	16	11
PALERMO	26	19	18	15	16	11	12	18	21	22
RAGUSA	3	1	2	6	1	1	1	1	5	0
SIRACUSA	4	3	3	6	0	2	1	2	4	6
TRAPANI	2	3	4	8	4	5	3	3	3	3
<b>SICILIA</b>	<b>93</b>	<b>86</b>	<b>91</b>	<b>76</b>	<b>48</b>	<b>49</b>	<b>40</b>	<b>46</b>	<b>71</b>	<b>63</b>
CAGLIARI	1	16	13	3	30	3	6	3	10	10
NUORO	2	3	10	10	1	4	0	0	12	3
ORISTANO	0	13	2	3	2	10	4	0	18	1
SASSARI	14	10	33	17	7	5	11	6	12	13
SUD SARDEGNA	5	6	3	4	11	3	2	1	15	4
<b>SARDEGNA</b>	<b>22</b>	<b>48</b>	<b>61</b>	<b>37</b>	<b>51</b>	<b>25</b>	<b>23</b>	<b>10</b>	<b>67</b>	<b>31</b>
<b>ITALIA</b>	<b>1.361</b>	<b>1.243</b>	<b>1.289</b>	<b>997</b>	<b>900</b>	<b>779</b>	<b>631</b>	<b>781</b>	<b>1.166</b>	<b>1.122</b>
Italia settentrionale	533	434	512	363	307	234	250	288	405	425
Italia centrale	350	318	286	263	241	221	161	239	327	344
Italia meridionale	363	357	339	258	253	250	157	198	296	259
Italia insulare	115	134	152	113	99	74	63	56	138	94

Elaborazioni UNRAE su dati al 30/04/2018



## IMMATRICOLAZIONI IN ITALIA DI AUTOBUS per marca

marca	2008	2009	2010	2011	2012	2013	2014	2015	2016	2017
BERKHOF	3	2	11	9	9	2	11	7	11	6
BMC	30	34	58	42	24	4	2	2	7	1
BOVA	39	43	47	50	24	26	31	41	57	55
BREDAMENARINI	152	143	208	260	7	91	98	89	153	164
CACCIAMALI	41	27	0	5	0	2	0	2	0	0
DE SIMON	26	7	0	0	0	0	0	0	0	0
IRISBUS	1.043	612	981	539	496	819	303	289	306	468
ISUZU	8	6	12	41	23	18	33	12	18	38
IVECO	8	1	1	2	29	28	24	164	166	263
KING LONG	68	62	75	95	79	95	80	12	1	1
MAN	151	63	91	73	89	94	105	144	144	187
MERCEDES	413	329	513	328	205	270	294	377	299	240
NEOPLAN	30	15	33	20	20	29	38	38	37	91
OTOKAR	14	10	20	36	17	32	30	38	68	74
SCANIA	299	185	173	129	116	56	70	134	129	96
SETRA	253	197	202	186	135	171	110	124	250	203
SOLARIS BUS	5	0	19	74	4	81	101	95	52	258
TEMSA	71	66	47	47	63	78	60	7	12	35
VAN HOOL	0	15	34	24	10	8	16	42	48	58
VOLVO	73	15	46	43	19	14	14	26	42	38
altre	30	35	45	53	31	23	22	21	23	39
<b>TOTALE MERCATO</b>	<b>2.757</b>	<b>1.867</b>	<b>2.616</b>	<b>2.056</b>	<b>1.400</b>	<b>1.941</b>	<b>1.442</b>	<b>1.664</b>	<b>1.823</b>	<b>2.315</b>

## QUOTE DI MERCATO IN ITALIA DI AUTOBUS per marca

marca	2008	2009	2010	2011	2012	2013	2014	2015	2016	2017
BERKHOF	0,11	0,11	0,42	0,44	0,64	0,10	0,76	0,42	0,60	0,26
BMC	1,09	1,82	2,22	2,04	1,71	0,21	0,14	0,12	0,38	0,04
BOVA	1,41	2,30	1,80	2,43	1,71	1,34	2,15	2,46	3,13	2,38
BREDAMENARINI	5,51	7,66	7,95	12,65	0,50	4,69	6,80	5,35	8,39	7,08
CACCIAMALI	1,49	1,45	0,00	0,24	0,00	0,10	0,00	0,12	0,00	0,00
DE SIMON	0,94	0,37	0,00	0,00	0,00	0,00	0,00	0,00	0,00	0,00
IRISBUS	37,83	32,78	37,50	26,22	35,43	42,19	21,01	17,37	16,79	20,22
ISUZU	0,29	0,32	0,46	1,99	1,64	0,93	2,29	0,72	0,99	1,64
IVECO	0,29	0,05	0,04	0,10	2,07	1,44	1,66	9,86	9,11	11,36
KING LONG	2,47	3,32	2,87	4,62	5,64	4,89	5,55	0,72	0,05	0,04
MAN	5,48	3,37	3,48	3,55	6,36	4,84	7,28	8,65	7,90	8,08
MERCEDES	14,98	17,62	19,61	15,95	14,64	13,91	20,39	22,66	16,40	10,37
NEOPLAN	1,09	0,80	1,26	0,97	1,43	1,49	2,64	2,28	2,03	3,93
OTOKAR	0,51	0,54	0,76	1,75	1,21	1,65	2,08	2,28	3,73	3,20
SCANIA	10,85	9,91	6,61	6,27	8,29	2,89	4,85	8,05	7,08	4,15
SETRA	9,18	10,55	7,72	9,05	9,64	8,81	7,63	7,45	13,71	8,77
SOLARIS BUS	0,18	0,00	0,73	3,60	0,29	4,17	7,00	5,71	2,85	11,14
TEMSA	2,58	3,54	1,80	2,29	4,50	4,02	4,16	0,42	0,66	1,51
VAN HOOL	0,00	0,80	1,30	1,17	0,71	0,41	1,11	2,52	2,63	2,51
VOLVO	2,65	0,80	1,76	2,09	1,36	0,72	0,97	1,56	2,30	1,64
altre	1,09	1,87	1,72	2,58	2,21	1,18	1,53	1,26	1,26	1,68
<b>TOTALE MERCATO</b>	<b>100,00</b>	<b>100,00</b>	<b>100,00</b>	<b>100,00</b>	<b>100,00</b>	<b>100,00</b>	<b>100,00</b>	<b>100,00</b>	<b>100,00</b>	<b>100,00</b>

Elaborazioni UNRAE su dati al 30/04/2018



## IMMATRICOLAZIONI IN ITALIA DI AUTOBUS per provincia e regione

provincia e regione	2008	2009	2010	2011	2012	2013	2014	2015	2016	2017
ALESSANDRIA	29	10	5	4	0	9	15	2	12	18
ASTI	3	4	6	3	5	18	2	7	5	5
BIELLA	29	0	0	0	6	0	0	31	0	0
CUNEO	16	4	14	13	43	9	11	26	13	24
NOVARA	14	18	19	15	5	25	24	12	24	10
TORINO	66	30	121	44	82	184	24	25	36	39
VERBANO-CUSIO-OSSOLA	1	1	3	3	0	4	1	1	2	7
VERCELLI	2	1	0	1	0	0	0	0	1	0
<b>PIEMONTE</b>	<b>160</b>	<b>68</b>	<b>168</b>	<b>83</b>	<b>141</b>	<b>249</b>	<b>77</b>	<b>104</b>	<b>93</b>	<b>103</b>
AOSTA	26	23	24	15	16	20	4	13	12	27
<b>VALLE D'AOSTA</b>	<b>26</b>	<b>23</b>	<b>24</b>	<b>15</b>	<b>16</b>	<b>20</b>	<b>4</b>	<b>13</b>	<b>12</b>	<b>27</b>
BERGAMO	91	19	36	38	37	21	42	46	57	65
BRESCIA	102	55	39	34	32	21	22	50	25	82
COMO	3	22	22	12	15	15	15	13	5	40
CREMONA	6	1	4	1	3	8	3	4	4	11
LECCO	20	5	9	8	9	1	6	12	6	17
LODI	47	18	11	2	8	14	22	13	8	10
MANTOVA	21	11	20	9	14	0	18	7	0	12
MILANO	136	166	233	116	47	80	146	161	67	171
MONZA E DELLA BRIANZA	2	6	5	7	4	3	0	5	12	3
PAVIA	30	16	19	68	21	25	14	32	23	26
SONDRIO	13	21	11	15	15	10	10	14	15	14
VARESE	56	11	73	39	26	10	23	14	2	20
<b>LOMBARDIA</b>	<b>527</b>	<b>351</b>	<b>482</b>	<b>349</b>	<b>231</b>	<b>208</b>	<b>321</b>	<b>371</b>	<b>224</b>	<b>471</b>
BOLZANO	57	10	27	35	18	182	25	23	50	38
TRENTO	87	17	48	82	38	10	19	27	19	57
<b>TRENTINO ALTO ADIGE</b>	<b>144</b>	<b>27</b>	<b>75</b>	<b>117</b>	<b>56</b>	<b>192</b>	<b>44</b>	<b>50</b>	<b>69</b>	<b>95</b>
BELLUNO	15	19	18	6	7	7	14	12	7	21
PADOVA	26	5	46	14	10	7	38	27	42	35
ROVIGO	2	1	1	0	0	3	0	1	2	2
TREVISO	41	42	24	21	24	23	11	16	26	18
VENEZIA	11	13	52	17	12	14	25	14	31	5
VERONA	20	13	45	30	18	14	15	24	28	18
VICENZA	22	31	39	18	13	3	17	15	30	18
<b>VENETO</b>	<b>137</b>	<b>124</b>	<b>225</b>	<b>106</b>	<b>84</b>	<b>71</b>	<b>120</b>	<b>109</b>	<b>166</b>	<b>117</b>
GORIZIA	5	9	9	10	11	10	11	8	12	7
PORDENONE	7	13	17	31	11	14	11	15	15	20
TRIESTE	34	35	29	34	35	34	34	34	25	33
UDINE	32	24	31	32	33	30	28	41	66	5
<b>FRIULI VENEZIA GIULIA</b>	<b>78</b>	<b>81</b>	<b>86</b>	<b>107</b>	<b>90</b>	<b>88</b>	<b>84</b>	<b>98</b>	<b>118</b>	<b>65</b>
GENOVA	13	21	63	20	9	17	17	11	68	66
IMPERIA	2	1	2	7	1	4	2	2	1	2
LA SPEZIA	0	2	28	3	0	1	0	0	8	3
SAVONA	5	8	30	9	9	4	2	0	13	0
<b>LIGURIA</b>	<b>20</b>	<b>32</b>	<b>123</b>	<b>39</b>	<b>19</b>	<b>26</b>	<b>21</b>	<b>13</b>	<b>90</b>	<b>71</b>



provincia e regione	2008	2009	2010	2011	2012	2013	2014	2015	2016	2017
BOLOGNA	30	42	36	5	8	6	31	41	14	78
FERRARA	26	3	2	3	1	7	10	4	5	2
FORLI - CESENA	18	10	14	4	14	2	19	6	18	68
MODENA	3	12	17	14	4	19	52	20	4	49
PARMA	4	13	34	4	16	7	17	2	4	19
PIACENZA	3	3	2	8	0	3	4	3	6	3
RAVENNA	6	8	4	20	11	4	2	10	13	10
REGGIO NELL'EMILIA	5	9	4	19	13	15	9	12	12	22
RIMINI	8	23	9	5	2	1	3	1	9	10
<b>EMILIA ROMAGNA</b>	<b>103</b>	<b>123</b>	<b>122</b>	<b>82</b>	<b>69</b>	<b>64</b>	<b>147</b>	<b>99</b>	<b>85</b>	<b>261</b>
AREZZO	4	3	12	18	6	6	14	78	6	21
FIRENZE	28	31	64	45	19	16	82	39	59	30
GROSSETO	8	11	2	1	5	2	1	0	4	4
LIVORNO	8	4	5	2	4	3	5	0	1	6
LUCCA	14	8	3	10	7	6	7	4	4	9
MASSA - CARRARA	1	1	3	0	1	2	3	0	1	2
PISA	33	18	7	4	8	13	13	106	12	6
PISTOIA	5	7	2	3	2	3	5	12	5	10
PRATO	5	10	5	3	4	4	9	19	0	6
SIENA	4	8	8	3	2	4	3	4	4	4
<b>TOSCANA</b>	<b>110</b>	<b>101</b>	<b>111</b>	<b>89</b>	<b>58</b>	<b>59</b>	<b>142</b>	<b>262</b>	<b>96</b>	<b>98</b>
PERUGIA	17	25	17	14	13	17	18	24	11	12
TERNI	4	8	10	0	1	1	0	0	1	1
<b>UMBRIA</b>	<b>21</b>	<b>33</b>	<b>27</b>	<b>14</b>	<b>14</b>	<b>18</b>	<b>18</b>	<b>24</b>	<b>12</b>	<b>13</b>
ANCONA	8	8	24	15	3	19	7	3	2	1
ASCOLI PICENO	2	10	16	8	9	4	13	3	7	5
FERMO	4	3	7	6	6	4	5	4	3	9
MACERATA	5	16	16	34	10	13	5	7	22	12
PESARO E URBINO	10	22	15	18	8	6	4	3	7	5
<b>MARCHE</b>	<b>29</b>	<b>59</b>	<b>78</b>	<b>81</b>	<b>36</b>	<b>46</b>	<b>34</b>	<b>20</b>	<b>41</b>	<b>32</b>
FROSINONE	40	10	35	17	21	36	16	24	26	45
LATINA	23	13	12	6	7	8	3	10	21	10
RIETI	3	5	1	4	2	1	0	1	0	0
ROMA	166	112	124	316	144	492	130	152	271	486
VITERBO	5	6	5	6	11	2	4	5	7	3
<b>LAZIO</b>	<b>237</b>	<b>146</b>	<b>177</b>	<b>349</b>	<b>185</b>	<b>539</b>	<b>153</b>	<b>192</b>	<b>325</b>	<b>544</b>
CHIETI	73	38	64	135	19	36	12	13	75	11
L'AQUILA	6	2	9	5	3	3	1	1	6	3
PESCARA	5	3	2	38	1	16	3	5	6	2
TERAMO	14	11	16	12	14	16	18	17	25	19
<b>ABRUZZO</b>	<b>98</b>	<b>54</b>	<b>91</b>	<b>190</b>	<b>37</b>	<b>71</b>	<b>34</b>	<b>36</b>	<b>112</b>	<b>35</b>
CAMPBASSO	24	17	12	11	15	1	3	3	2	3
ISERNIA	2	1	1	1	0	0	0	2	0	1
<b>MOLISE</b>	<b>26</b>	<b>18</b>	<b>13</b>	<b>12</b>	<b>15</b>	<b>1</b>	<b>3</b>	<b>5</b>	<b>2</b>	<b>4</b>



provincia e regione	2008	2009	2010	2011	2012	2013	2014	2015	2016	2017
AVELLINO	41	14	26	4	2	8	3	1	9	13
BENEVENTO	9	11	0	0	4	2	2	1	6	7
CASERTA	15	28	8	2	1	8	1	4	2	6
NAPOLI	217	103	98	51	40	44	42	40	80	45
SALERNO	69	48	18	14	8	11	6	9	17	28
<b>CAMPANIA</b>	<b>351</b>	<b>204</b>	<b>150</b>	<b>71</b>	<b>55</b>	<b>73</b>	<b>54</b>	<b>55</b>	<b>114</b>	<b>99</b>
BARI	44	112	43	62	60	57	62	50	40	94
BARLETTA-ANDRIA-TRANI	3	4	1	1	0	1	0	0	3	2
BRINDISI	21	0	10	0	0	3	3	10	3	3
FOGGIA	10	3	7	8	9	8	10	13	9	12
LECCE	28	6	4	4	1	8	2	3	14	12
TARANTO	5	13	1	2	0	1	0	12	3	1
<b>PUGLIA</b>	<b>111</b>	<b>138</b>	<b>66</b>	<b>77</b>	<b>70</b>	<b>78</b>	<b>77</b>	<b>88</b>	<b>72</b>	<b>124</b>
MATERA	4	2	6	4	3	3	4	3	3	3
POTENZA	7	35	51	18	12	34	8	10	6	5
<b>BASILICATA</b>	<b>11</b>	<b>37</b>	<b>57</b>	<b>22</b>	<b>15</b>	<b>37</b>	<b>12</b>	<b>13</b>	<b>9</b>	<b>8</b>
CATANZARO	77	2	11	8	1	1	3	4	3	2
COSENZA	45	29	29	29	45	33	19	25	37	23
CROTONE	0	3	13	7	8	5	2	0	0	3
REGGIO DI CALABRIA	9	9	47	12	7	11	14	14	20	14
VIBO VALENTIA	2	4	1	3	1	0	1	1	0	0
<b>CALABRIA</b>	<b>133</b>	<b>47</b>	<b>101</b>	<b>59</b>	<b>62</b>	<b>50</b>	<b>39</b>	<b>44</b>	<b>60</b>	<b>42</b>
AGRIGENTO	5	6	14	2	4	3	3	2	5	8
CALTANISSETTA	3	1	2	3	1	0	1	0	1	0
CATANIA	23	4	8	11	42	2	11	7	27	16
ENNA	10	3	9	6	13	12	5	18	16	2
MESSINA	18	7	3	4	4	1	2	1	22	40
PALERMO	222	19	30	51	47	9	23	32	38	24
RAGUSA	1	5	4	4	0	2	0	2	1	2
SIRACUSA	3	1	3	0	2	0	0	0	1	1
TRAPANI	6	4	6	8	7	9	4	2	9	7
<b>SICILIA</b>	<b>291</b>	<b>50</b>	<b>79</b>	<b>89</b>	<b>120</b>	<b>38</b>	<b>49</b>	<b>64</b>	<b>120</b>	<b>100</b>
CAGLIARI	142	146	195	38	19	3	4	1	0	3
NUORO	0	0	30	7	1	5	2	0	0	3
ORISTANO	0	2	7	8	1	0	1	0	0	0
SASSARI	2	1	121	48	5	4	2	3	2	0
SUD SARDEGNA	0	2	8	4	1	1	0	0	1	0
<b>SARDEGNA</b>	<b>144</b>	<b>151</b>	<b>361</b>	<b>105</b>	<b>27</b>	<b>13</b>	<b>9</b>	<b>4</b>	<b>3</b>	<b>6</b>
<b>ITALIA</b>	<b>2.757</b>	<b>1.867</b>	<b>2.616</b>	<b>2.056</b>	<b>1.400</b>	<b>1.941</b>	<b>1.442</b>	<b>1.664</b>	<b>1.823</b>	<b>2.315</b>
Italia settentrionale	1.195	829	1.305	898	706	918	818	857	857	1.210
Italia centrale	397	339	393	533	293	662	347	498	474	687
Italia meridionale	730	498	478	431	254	310	219	241	369	312
Italia insulare	435	201	440	194	147	51	58	68	123	106

Elaborazioni UNRAE su dati al 30/04/2018



## IMMATRICOLAZIONI IN ITALIA DI AUTOBUS per marca e classi di lunghezza

marca	2008	2009	2010	2011	2012	2013	2014	2015	2016	2017
CORTI DA 6,2 A 8,0 M										
BMC	2	10	29	4	4	0	0	0	0	0
BREDAMENARINI	60	35	78	119	7	10	31	31	46	32
IRISBUS	60	6	9	9	1		3	4	1	0
ISUZU	8	6	12	40	21	18	31	7	17	38
KING LONG	0	0	12	31	11	21	10	0	0	0
MAN	4	1	0	1	0	0	0	5	1	1
MERCEDES	43	32	35	34	16	22	12	2	0	3
OTOKAR	14	6	12	16	3	12	8	13	33	22
RAMPINI	6	5	5	9	7	1	13	4	14	11
altre	12	15	16	25	6	1	0	2	1	15
<b>TOTALE CORTI</b>	<b>209</b>	<b>116</b>	<b>208</b>	<b>288</b>	<b>76</b>	<b>85</b>	<b>108</b>	<b>68</b>	<b>113</b>	<b>122</b>
MEDI DA 8,1 A 10,0 M										
BMC	27	22	24	36	12	1	0	0	0	0
BREDAMENARINI	17	23	30	11	0	27	0	9	1	26
CACCIAMALI	31	12	0	4	0	2	0	2	0	0
IRISBUS	135	108	77	36	23	8	8	9	0	0
ISUZU	0	0	0	1	2	0	1	4	0	0
IVECO	0	1	1	2	27	28	23	29	41	46
KING LONG	31	38	39	43	53	52	36	10	1	1
MAN	9	0	5	4	9	0	1	1	1	1
MERCEDES	65	35	27	28	27	26	16	6	1	13
OTOKAR	0	4	8	17	11	20	17	12	18	23
SOLARIS BUS	0	0	3	5	0	0	0	5	2	16
TEMSA	17	9	6	8	12	4	0	0	7	10
altre	12	3	11	9	9	8	7	10	7	14
<b>TOTALE MEDI</b>	<b>344</b>	<b>255</b>	<b>231</b>	<b>204</b>	<b>185</b>	<b>176</b>	<b>109</b>	<b>97</b>	<b>79</b>	<b>150</b>
NORMALI DA 10,1 A 11,0 M										
BOVA	9	10	3	9	1	2	4	0	0	5
BREDAMENARINI	48	25	33	7	0	19	15	34	74	46
DE SIMON	25	7	0	0	0	0	0	0	0	0
GULERYUZ	1	9	0	5	1	3	0	0	1	5
IRISBUS	129	112	231	42	95	48	17	33	34	94
ISUZU	0	0	0	0	0	0	1	1	1	
IVECO	0	0	0	0	0	0	0	38	17	6
KING LONG	0	0	0	0	0	12	28	0	0	0
MAN	22	0	0	0	0	1	9	2	6	3
MERCEDES	4	6	91	18	21	41	44	98	27	21
OTOKAR	0	0	0	0	0	0	2	6	15	10
SCANIA	29	3	8	2	1	2	8	14	3	3
SETRA	41	20	20	27	11	15	7	3	16	4
TEMSA	0	11	0	0	0	0	0	0	0	0
VOLVO	3	3	10	7	1	1	0	0	0	0
altre	3	8	10	4	3	4	0	2	0	0
<b>TOTALE NORMALI</b>	<b>314</b>	<b>214</b>	<b>406</b>	<b>121</b>	<b>134</b>	<b>148</b>	<b>135</b>	<b>231</b>	<b>194</b>	<b>197</b>
LUNGHI DA 11,1 A 12,0 M										
BOVA	4	3	3	0	0	11	0	0	0	0
BREDAMENARINI	27	59	60	122	0	33	33	0	0	0
IRISBUS	560	229	505	283	205	523	166	2	4	1
IVECO	0	0	0	0	0	0	1	85	107	40
KING LONG	37	24	17	5	9	2	1	0	0	0
MAN	79	38	33	35	43	38	51	85	70	98
MERCEDES	81	63	186	99	49	44	0	1	1	1
NEOPLAN	11	9	16	8	5	10	12	9	5	0
OTOKAR	0	0	0	3	3	0	3	7	2	17
SCANIA	124	31	53	32	12	9	19	41	23	6
SETRA	31	20	9	13	0	30	3	1	2	1
SOLARIS BUS	0	0	0	69	2	63	98	84	50	230
TEMSA	43	17	13	12	48	73	57	2	0	3
VOLVO	16	1	7	1	0	2	1	0	0	1
altre	2	2	12	6	11	5	1	3	0	4
<b>TOTALE LUNGHI</b>	<b>1.015</b>	<b>496</b>	<b>914</b>	<b>688</b>	<b>387</b>	<b>843</b>	<b>446</b>	<b>320</b>	<b>264</b>	<b>402</b>

Elaborazioni UNRAE su dati al 30/04/2018





## IMMATRICOLAZIONI IN ITALIA DI AUTOBUS per marca e classi di lunghezza

marca	2008	2009	2010	2011	2012	2013	2014	2015	2016	2017
EXTRALUNGHI DA 12,1 A 15,99 M										
BERKHOF	3	2	7	7	7	2	11	7	11	0
BOVA	14	21	31	30	22	12	26	41	57	50
BREDAMENARINI	0	0	6	1	0	2	0	15	32	59
DE SIMON	1	0	0	0	0	0	0	0	0	0
IRISBUS	152	133	137	117	127	104	78	83	117	117
KING LONG	0	0	7	16	6	7	5	2	0	0
MAN	31	24	44	22	31	24	29	14	41	53
MERCEDES	158	101	118	131	89	120	202	270	269	199
NEOPLAN	19	6	17	12	15	19	26	28	31	91
SCANIA	146	151	112	95	103	45	43	79	103	86
SETRA	180	153	173	146	124	125	100	120	232	198
TEMSA	11	29	28	27	3	1	3	5	4	11
VAN HOOL	0	5	4	14	5	5	14	42	48	58
VOLVO	54	11	29	35	18	11	13	26	42	37
altre	3	4	6	2	5	5	1	2	1	5

<b>TOTALE EXTRALUNGHI</b>	<b>772</b>	<b>640</b>	<b>719</b>	<b>655</b>	<b>555</b>	<b>482</b>	<b>551</b>	<b>734</b>	<b>988</b>	<b>964</b>
---------------------------	------------	------------	------------	------------	------------	------------	------------	------------	------------	------------

AUTOSNODATI DA 16,0 A 18,0 M										
BREDAMENARINI	0	1	1	0	0	0	0	0	0	1
IRISBUS	5	20	14	42	40	133	8	0	0	6
IVECO	0	0	0	0	0	0	0	10	0	35
MAN	6	0	9	11	6	25	8	28	6	17
MERCEDES	61	90	56	18	2	8	0	0	0	0
SOLARIS BUS	5	0	16	0	2	18	3	6	0	12
VAN HOOL	0	10	24	6	0	0	2	0	0	0
altre	0	2	0	0	0	0	0	1	0	0

<b>TOTALE AUTOSNODATI</b>	<b>77</b>	<b>123</b>	<b>120</b>	<b>77</b>	<b>50</b>	<b>184</b>	<b>21</b>	<b>45</b>	<b>6</b>	<b>71</b>
---------------------------	-----------	------------	------------	-----------	-----------	------------	-----------	-----------	----------	-----------

## IMMATRICOLAZIONI IN ITALIA DI AUTOBUS per carrozzeria

carrozzeria	2008	2009	2010	2011	2012	2013	2014	2015	2016	2017
AUTOSNODATO URBANO	53	113	80	58	39	0	0	0	0	0
INTERURBANO DI LINEA	548	227	449	371	341	545	278	416	483	735
NOLEGGIO/TURISTICO	1.373	1.005	1.040	965	662	538	559	677	887	892
SCUOLABUS	98	73	64	88	88	61	39	14	19	4
URBANO	655	435	943	555	263	791	563	547	432	679
altre	30	14	40	19	7	6	3	10	2	5

<b>TOTALE MERCATO</b>	<b>2.757</b>	<b>1.867</b>	<b>2.616</b>	<b>2.056</b>	<b>1.400</b>	<b>1.941</b>	<b>1.442</b>	<b>1.664</b>	<b>1.823</b>	<b>2.315</b>
-----------------------	--------------	--------------	--------------	--------------	--------------	--------------	--------------	--------------	--------------	--------------

Elaborazioni UNRAE su dati al 30/04/2018

**IMMATRICOLAZIONI IN ITALIA DI AUTOCARAVAN per marca**

marca/allestitore	2008	2009	2010	2011	2012	2013	2014	2015	2016	2017
ADRIA	594	537	517	421	321	275	176	258	261	291
AIESISTEM	36	20	20	15	14	7	5	1	0	0
AL KO	3	1	0	0	2	2	2	0	0	0
ARCA	379	363	292	227	148	149	131	99	56	115
BENIMAR	80	47	40	41	34	39	74	63	95	182
BURSTNER	191	240	218	213	152	100	117	67	61	106
C.I.CARAVANS	0	0	35	346	278	250	237	293	349	394
CAPRON	27	10	9	3	1	5	41	78	103	109
CARTHAGO	22	18	47	78	103	112	127	168	176	259
CHALLENGER	0	0	27	87	193	127	126	95	153	202
CHAUSSON	1	0	8	306	154	121	88	69	100	96
DETHLEFFS	233	119	84	58	54	56	71	62	42	65
ELNAGH	111	37	43	220	238	236	280	265	260	252
EURA MOBIL	22	19	30	26	21	16	8	8	11	16
FIAT*	80	86	142	169	101	86	55	52	88	172
GIOTTI LINE	433	340	374	260	126	65	14	22	20	14
HOBBY	79	45	36	11	3	9	7	10	7	15
HYMER	352	265	193	170	123	118	93	123	157	183
ITINEO	33	37	13	24	19	16	9	14	13	5
IVR	3	0	0	0	0	0	0	0	0	0
JOINT CAMPIN	81	48	2	2	0	0	0	0	0	0
KNAUS	204	69	69	77	45	39	48	98	178	233
LAIKA	1.105	750	740	687	486	383	401	439	364	396
MC LOUIS	179	271	243	450	255	188	239	239	285	366
MERCEDES*	84	54	41	45	25	14	8	8	17	32
MOBILVETTA	83	47	38	167	214	162	220	251	266	287
MONCAYO	21	11	4	1	0	0	0	0	0	0
P.L.A.	0	0	7	97	84	97	52	31	13	27
PILOTE	70	74	109	65	36	13	15	35	91	55
POSSL	5	36	59	41	38	34	45	70	83	89
RAPIDO	275	175	121	124	78	56	46	52	79	123
RIMOR	1.717	1.244	1.005	783	485	301	185	164	180	177
ROLLER TEAM	1	15	121	504	445	319	275	288	352	386
SEA	2.374	1.315	1.259	694	109	54	1	1	0	0
TRIGANO	2.422	1.453	1.203	213	31	27	0	6	4	1
VOLKSWAGEN*	89	57	108	136	97	62	58	67	60	91
WEINSBERG	0	0	0	0	14	22	11	23	40	16
WINGAMM	102	68	80	58	48	33	17	16	17	17
altre	73	83	45	41	28	19	20	32	46	75
<b>TOTALE MERCATO</b>	<b>11.564</b>	<b>7.954</b>	<b>7.382</b>	<b>6.860</b>	<b>4.603</b>	<b>3.612</b>	<b>3.302</b>	<b>3.567</b>	<b>4.027</b>	<b>4.847</b>

\* I dati si riferiscono a telai per i quali non è possibile precisare la marca dell'allestitore.

Elaborazioni UNRAE su dati al 30/04/2018



## IMMATRICOLAZIONI IN ITALIA DI AUTOCARAVAN per provincia e regione

provincia e regione	2008	2009	2010	2011	2012	2013	2014	2015	2016	2017
ALESSANDRIA	93	68	67	69	49	32	36	46	35	52
ASTI	66	41	29	24	26	19	18	10	18	31
BIELLA	100	68	64	50	36	39	22	29	50	45
CUNEO	343	253	211	205	133	95	122	96	126	151
NOVARA	122	84	84	79	52	40	40	44	59	47
TORINO	964	692	570	525	314	250	208	258	282	300
VERBANO-CUSIO-OSSOLA	58	50	56	33	32	29	27	19	26	34
VERCELLI	51	34	37	46	22	28	18	21	22	21
<b>PIEMONTE</b>	<b>1.797</b>	<b>1.290</b>	<b>1.118</b>	<b>1.031</b>	<b>664</b>	<b>532</b>	<b>491</b>	<b>523</b>	<b>618</b>	<b>681</b>
AOSTA	44	34	34	29	32	17	19	20	15	32
VALLE D'AOSTA	44	34	34	29	32	17	19	20	15	32
BERGAMO	305	212	177	171	98	92	83	122	129	138
BRESCIA	287	170	191	162	125	83	87	110	118	130
COMO	152	94	83	108	81	50	71	64	67	89
CREMONA	48	40	38	37	29	16	17	22	18	34
LECCO	78	52	53	68	35	32	34	16	50	40
LODI	58	40	25	27	18	12	11	10	20	17
MANTOVA	74	60	64	41	37	31	38	35	39	43
MILANO	726	434	437	415	321	204	183	190	229	308
MONZA E DELLA BRIANZA	226	130	137	126	80	75	73	91	97	121
PAVIA	113	74	64	67	48	34	25	41	43	46
SONDRIO	17	18	23	15	7	7	7	6	15	19
VARESE	225	144	138	160	100	75	77	97	118	124
<b>LOMBARDIA</b>	<b>2.309</b>	<b>1.468</b>	<b>1.430</b>	<b>1.397</b>	<b>979</b>	<b>711</b>	<b>706</b>	<b>804</b>	<b>943</b>	<b>1.109</b>
BOLZANO	111	74	106	120	91	68	64	72	74	119
TRENTO	203	139	151	151	120	75	80	95	106	146
<b>TRENTINO ALTO ADIGE</b>	<b>314</b>	<b>213</b>	<b>257</b>	<b>271</b>	<b>211</b>	<b>143</b>	<b>144</b>	<b>167</b>	<b>180</b>	<b>265</b>
BELLUNO	44	31	25	32	15	14	22	25	22	30
PADOVA	223	135	159	125	85	113	51	87	110	126
ROVIGO	44	33	22	36	14	9	11	8	14	27
TREVISO	221	122	116	132	70	82	64	78	105	90
VENEZIA	184	107	116	91	74	62	73	65	70	79
VERONA	323	231	232	220	172	142	126	133	131	148
VICENZA	296	217	214	198	132	108	99	132	114	159
<b>VENETO</b>	<b>1.335</b>	<b>876</b>	<b>884</b>	<b>834</b>	<b>562</b>	<b>530</b>	<b>446</b>	<b>528</b>	<b>566</b>	<b>659</b>
GORIZIA	35	27	18	23	25	29	38	36	45	55
PORDENONE	72	39	61	63	34	38	29	28	32	52
TRIESTE	130	84	66	92	64	28	25	28	30	31
UDINE	103	59	55	46	28	32	31	26	36	35
<b>FRIULI VENEZIA GIULIA</b>	<b>340</b>	<b>209</b>	<b>200</b>	<b>224</b>	<b>151</b>	<b>127</b>	<b>123</b>	<b>118</b>	<b>143</b>	<b>173</b>
GENOVA	149	131	131	99	64	61	45	52	63	85
IMPERIA	28	32	21	20	16	9	9	8	4	13
LA SPEZIA	31	37	21	21	13	8	6	17	6	10
SAVONA	44	47	52	33	26	20	16	17	21	31
<b>LIGURIA</b>	<b>252</b>	<b>247</b>	<b>225</b>	<b>173</b>	<b>119</b>	<b>98</b>	<b>76</b>	<b>94</b>	<b>94</b>	<b>139</b>



provincia e regione	2008	2009	2010	2011	2012	2013	2014	2015	2016	2017
BOLOGNA	298	219	211	209	130	119	107	89	126	173
FERRARA	73	44	41	43	34	27	20	26	27	33
FORLI - CESENA	127	102	83	82	66	53	48	55	57	97
MODENA	225	121	135	145	156	75	92	95	103	130
PARMA	67	44	41	53	53	36	36	27	35	37
PIACENZA	30	17	22	20	24	8	21	12	17	17
RAVENNA	114	67	77	63	39	41	36	35	44	56
REGGIO NELL'EMILIA	148	78	89	96	63	49	48	59	52	73
RIMINI	137	80	82	74	35	36	59	47	69	79
<b>EMILIA ROMAGNA</b>	<b>1.219</b>	<b>772</b>	<b>781</b>	<b>785</b>	<b>600</b>	<b>444</b>	<b>467</b>	<b>445</b>	<b>530</b>	<b>695</b>
AREZZO	101	50	56	47	29	24	15	22	23	15
FIRENZE	287	200	197	168	123	91	103	70	119	101
GROSSETO	29	26	20	27	13	9	12	10	7	12
LIVORNO	77	76	39	55	27	22	28	26	17	28
LUCCA	84	55	46	39	30	21	19	12	18	19
MASSA - CARRARA	25	10	13	7	13	10	7	6	9	19
PISA	167	118	116	93	71	45	35	47	48	59
PISTOIA	82	41	59	54	24	31	15	17	13	22
PRATO	54	50	43	36	25	10	12	15	21	23
SIENA	83	65	61	60	36	56	42	31	35	32
<b>TOSCANA</b>	<b>989</b>	<b>691</b>	<b>650</b>	<b>586</b>	<b>391</b>	<b>319</b>	<b>288</b>	<b>256</b>	<b>310</b>	<b>330</b>
PERUGIA	138	113	102	57	49	32	28	25	37	42
TERNI	75	64	57	41	19	14	14	15	29	19
<b>UMBRIA</b>	<b>213</b>	<b>177</b>	<b>159</b>	<b>98</b>	<b>68</b>	<b>46</b>	<b>42</b>	<b>40</b>	<b>66</b>	<b>61</b>
ANCONA	145	99	93	85	51	36	20	28	38	45
ASCOLI PICENO	22	11	15	13	3	3	3	2	5	14
FERMO	25	18	15	10	5	6	2	10	6	7
MACERATA	93	75	64	54	24	24	12	15	25	44
PESARO E URBINO	68	34	38	31	8	13	6	15	18	12
<b>MARCHE</b>	<b>353</b>	<b>237</b>	<b>225</b>	<b>193</b>	<b>91</b>	<b>82</b>	<b>43</b>	<b>70</b>	<b>92</b>	<b>122</b>
FROSINONE	49	28	21	22	9	9	8	9	6	13
LATINA	47	26	24	29	22	12	5	4	9	9
RIETI	51	36	27	22	9	9	10	11	10	14
ROMA	797	506	446	397	243	177	118	142	144	205
VITERBO	55	50	39	43	26	19	13	14	15	17
<b>LAZIO</b>	<b>999</b>	<b>646</b>	<b>557</b>	<b>513</b>	<b>309</b>	<b>226</b>	<b>154</b>	<b>180</b>	<b>184</b>	<b>258</b>
CHIETI	49	30	21	17	8	9	1	10	4	6
L'AQUILA	37	102	37	27	14	10	7	14	14	15
PESCARA	23	33	26	15	11	8	6	7	7	0
TERAMO	53	54	40	27	24	9	10	14	13	15
<b>ABRUZZO</b>	<b>162</b>	<b>219</b>	<b>124</b>	<b>86</b>	<b>57</b>	<b>36</b>	<b>24</b>	<b>45</b>	<b>38</b>	<b>36</b>
CAMPBASSO	18	9	3	5	5	3	6	3	6	6
ISERNIA	5	5	3	6	2	1	1	0	2	0
<b>MOLISE</b>	<b>23</b>	<b>14</b>	<b>6</b>	<b>11</b>	<b>7</b>	<b>4</b>	<b>7</b>	<b>3</b>	<b>8</b>	<b>6</b>



provincia e regione	2008	2009	2010	2011	2012	2013	2014	2015	2016	2017
AVELLINO	12	13	10	7	5	1	4	4	2	4
BENEVENTO	12	8	11	7	6	14	6	6	3	4
CASERTA	53	40	47	22	19	9	7	11	8	9
NAPOLI	247	143	125	91	65	50	28	28	25	30
SALERNO	37	38	21	21	7	8	4	7	7	4
<b>CAMPANIA</b>	<b>361</b>	<b>242</b>	<b>214</b>	<b>148</b>	<b>102</b>	<b>82</b>	<b>49</b>	<b>56</b>	<b>45</b>	<b>51</b>
BARI	98	93	65	71	37	25	21	25	24	31
BARLETTA-ANDRIA-TRANI	13	7	10	5	5	0	1	2	4	3
BRINDISI	17	8	13	16	3	2	1	3	4	4
FOGGIA	58	30	26	24	8	5	10	4	9	8
LECCE	22	13	22	12	4	8	5	2	6	3
TARANTO	28	19	23	18	10	3	6	8	4	10
<b>PUGLIA</b>	<b>236</b>	<b>170</b>	<b>159</b>	<b>146</b>	<b>67</b>	<b>43</b>	<b>44</b>	<b>44</b>	<b>51</b>	<b>59</b>
MATERA	14	11	8	7	5	3	6	2	2	3
POTENZA	13	8	6	7	4	2	5	3	6	5
<b>BASILICATA</b>	<b>27</b>	<b>19</b>	<b>14</b>	<b>14</b>	<b>9</b>	<b>5</b>	<b>11</b>	<b>5</b>	<b>8</b>	<b>8</b>
CATANZARO	7	15	5	4	6	5	5	3	4	8
COSENZA	22	17	11	8	2	2	3	10	5	0
CROTONE	1	1	1	1	2	0	0	0	1	1
REGGIO DI CALABRIA	10	11	6	6	1	2	6	1	1	2
VIBO VALENTIA	1	2	0	0	1	1	1	0	0	0
<b>CALABRIA</b>	<b>41</b>	<b>46</b>	<b>23</b>	<b>19</b>	<b>12</b>	<b>10</b>	<b>15</b>	<b>14</b>	<b>11</b>	<b>11</b>
AGRIGENTO	7	11	3	4	1	0	1	4	1	2
CALTANISSETTA	20	11	17	18	8	9	10	12	4	3
CATANIA	168	109	77	84	45	53	44	38	37	36
ENNA	15	10	5	7	6	9	7	0	2	6
MESSINA	29	20	14	5	9	8	9	14	5	11
PALERMO	154	105	75	94	40	31	21	37	19	22
RAGUSA	18	11	3	7	3	0	5	2	5	6
SIRACUSA	28	20	37	22	14	14	30	23	18	24
TRAPANI	16	10	18	5	14	5	4	4	2	1
<b>SICILIA</b>	<b>455</b>	<b>307</b>	<b>249</b>	<b>246</b>	<b>140</b>	<b>129</b>	<b>131</b>	<b>134</b>	<b>93</b>	<b>111</b>
CAGLIARI	50	34	29	26	12	13	6	9	15	14
NUORO	3	6	3	7	2	1	0	1	1	1
ORISTANO	7	9	7	2	2	1	3	4	0	3
SASSARI	21	14	15	20	9	9	11	5	12	17
SUD SARDEGNA	14	14	19	1	7	4	2	2	4	6
<b>SARDEGNA</b>	<b>95</b>	<b>77</b>	<b>73</b>	<b>56</b>	<b>32</b>	<b>28</b>	<b>22</b>	<b>21</b>	<b>32</b>	<b>41</b>
<b>ITALIA</b>	<b>11.564</b>	<b>7.954</b>	<b>7.382</b>	<b>6.860</b>	<b>4.603</b>	<b>3.612</b>	<b>3.302</b>	<b>3.567</b>	<b>4.027</b>	<b>4.847</b>
Italia settentrionale	7.610	5.109	4.929	4.744	3.318	2.602	2.472	2.699	3.089	3.753
Italia centrale	2.554	1.751	1.591	1.390	859	673	527	546	652	771
Italia meridionale	850	710	540	424	254	180	150	167	161	171
Italia insulare	550	384	322	302	172	157	153	155	125	152

Elaborazioni UNRAE su dati al 30/04/2018

**IMMATRICOLAZIONI IN ITALIA DI CARAVAN per marca**

marca	2008	2009	2010	2011	2012	2013	2014	2015	2016	2017
ACE CARAVANS	11	15	29	9	6	4	2	0	0	0
ADRIA	245	186	163	170	151	101	76	60	82	53
BURSTNER	204	203	186	198	146	118	124	155	88	61
CARAVELAIR	259	227	169	61	20	2	4	2	0	0
DETHLEFFS	27	22	19	12	7	9	9	21	14	17
EIFELLAND	18	3	0	2	0	1	0	0	0	0
F.P. NIEWIADOW	22	9	10	5	6	4	2	5	5	1
FENDT	134	114	115	123	118	96	110	94	65	61
HOBBY	229	207	184	232	209	121	133	144	93	110
HYMER	34	32	16	16	17	15	12	14	24	30
KNAUS	459	292	316	379	365	221	184	213	225	244
RIMOR	0	46	85	71	17	6	3	0	1	1
SEA	0	0	0	20	85	30	12	2	2	0
STERCKEMAN	157	127	101	26	5	3	3	1	0	0
SUN CARAVAN	16	4	5	1	2	1	1	0	1	0
TABBERT	28	9	7	0	2	1	1	1	4	5
TRIGANO	4	6	99	227	190	141	114	129	84	96
altre	30	14	19	14	11	7	11	25	7	14
<b>TOTALE</b>	<b>1.877</b>	<b>1.516</b>	<b>1.523</b>	<b>1.566</b>	<b>1.357</b>	<b>881</b>	<b>801</b>	<b>866</b>	<b>695</b>	<b>693</b>

Elaborazioni UNRAE su dati al 30/04/2018





## IMMATRICOLAZIONI IN ITALIA DI CARAVAN per provincia e regione

provincia e regione	2008	2009	2010	2011	2012	2013	2014	2015	2016	2017
ALESSANDRIA	10	9	7	10	9	10	2	2	3	4
ASTI	12	10	5	9	4	4	5	1	3	1
BIELLA	10	3	4	10	5	3	5	4	4	2
CUNEO	40	33	26	42	22	16	17	24	11	13
NOVARA	27	13	12	24	16	10	10	8	5	5
TORINO	154	122	124	108	87	59	50	43	42	35
VERBANO-CUSIO-OSSOLA	0	5	0	2	4	6	4	1	3	2
VERCELLI	8	3	8	5	0	0	4	4	4	3
<b>PIEMONTE</b>	<b>261</b>	<b>198</b>	<b>186</b>	<b>210</b>	<b>147</b>	<b>108</b>	<b>97</b>	<b>87</b>	<b>75</b>	<b>65</b>
AOSTA	3	2	3	3	6	3	3	2	0	2
VALLE D'AOSTA	3	2	3	3	6	3	3	2	0	2
BERGAMO	61	22	49	55	41	39	28	24	28	36
BRESCIA	33	22	19	31	37	21	28	19	19	17
COMO	29	17	24	16	20	15	14	14	13	17
CREMONA	13	12	12	11	8	4	5	6	3	5
LECCO	16	12	9	26	10	8	7	23	5	3
LODI	7	5	3	7	2	4	7	2	4	4
MANTOVA	15	10	9	11	20	7	4	6	11	8
MILANO	184	116	115	132	106	82	66	84	73	84
MONZA E DELLA BRIANZA	42	39	61	42	27	27	29	27	24	20
PAVIA	18	14	18	17	17	4	10	11	10	6
SONDRIO	3	1	3	1	1	1	0	3	2	3
VARESE	53	31	31	43	30	24	25	16	21	14
<b>LOMBARDIA</b>	<b>474</b>	<b>301</b>	<b>353</b>	<b>392</b>	<b>319</b>	<b>236</b>	<b>223</b>	<b>235</b>	<b>213</b>	<b>217</b>
BOLZANO	27	29	34	28	32	18	22	34	37	36
TRENTO	23	25	17	20	26	16	15	8	13	16
<b>TRENTINO ALTO ADIGE</b>	<b>50</b>	<b>54</b>	<b>51</b>	<b>48</b>	<b>58</b>	<b>34</b>	<b>37</b>	<b>42</b>	<b>50</b>	<b>52</b>
BELLUNO	7	5	5	3	5	4	1	3	1	3
PADOVA	83	46	65	49	44	28	22	40	16	22
ROVIGO	8	4	6	9	4	4	4	3	4	5
TREVISO	57	43	45	32	29	17	23	12	19	15
VENEZIA	91	90	80	66	52	34	26	61	44	27
VERONA	52	49	36	47	31	16	21	21	14	11
VICENZA	50	78	37	39	35	21	16	42	19	23
<b>VENETO</b>	<b>348</b>	<b>315</b>	<b>274</b>	<b>245</b>	<b>200</b>	<b>124</b>	<b>113</b>	<b>182</b>	<b>117</b>	<b>106</b>
GORIZIA	4	3	0	4	4	1	1	1	0	3
PORDENONE	14	6	12	10	11	2	6	6	6	6
TRIESTE	23	13	12	10	13	5	9	8	7	4
UDINE	6	10	8	4	7	2	1	3	3	1
<b>FRIULI VENEZIA GIULIA</b>	<b>47</b>	<b>32</b>	<b>32</b>	<b>28</b>	<b>35</b>	<b>10</b>	<b>17</b>	<b>18</b>	<b>16</b>	<b>14</b>
GENOVA	46	35	25	26	25	5	13	10	16	14
IMPERIA	2	1	2	2	4	2	3	1	2	1
LA SPEZIA	2	3	3	6	0	4	2	2	1	1
SAVONA	8	8	6	8	5	7	1	1	3	1
<b>LIGURIA</b>	<b>58</b>	<b>47</b>	<b>36</b>	<b>42</b>	<b>34</b>	<b>18</b>	<b>19</b>	<b>14</b>	<b>22</b>	<b>17</b>





provincia e regione	2008	2009	2010	2011	2012	2013	2014	2015	2016	2017
BOLOGNA	64	56	48	57	47	29	34	33	12	20
FERRARA	11	13	3	15	17	8	6	7	5	3
FORLI - CESENA	22	21	13	13	16	6	9	13	2	0
MODENA	35	22	29	30	143	23	20	17	12	11
PARMA	5	6	6	6	5	2	4	6	9	4
PIACENZA	6	1	3	7	3	3	1	4	2	2
RAVENNA	22	9	8	12	5	6	2	3	0	6
REGGIO NELL'EMILIA	25	16	21	17	27	12	9	11	13	5
RIMINI	10	8	7	4	0	4	5	2	0	1
<b>EMILIA ROMAGNA</b>	<b>200</b>	<b>152</b>	<b>138</b>	<b>161</b>	<b>263</b>	<b>93</b>	<b>90</b>	<b>96</b>	<b>55</b>	<b>52</b>
AREZZO	20	20	16	8	6	9	2	9	6	6
FIRENZE	98	69	84	64	44	42	20	20	20	23
GROSSETO	1	1	3	1	1	1	1	0	0	1
LIVORNO	12	6	11	10	3	5	6	6	3	3
LUCCA	4	3	8	11	3	1	0	0	3	3
MASSA - CARRARA	1	1	1	3	0	0	0	0	1	1
PISA	24	6	17	20	15	11	7	4	8	8
PISTOIA	10	4	16	12	6	6	1	4	2	5
PRATO	13	15	12	5	5	3	4	1	1	3
SIENA	11	14	10	15	13	7	4	5	2	5
<b>TOSCANA</b>	<b>194</b>	<b>139</b>	<b>178</b>	<b>149</b>	<b>96</b>	<b>85</b>	<b>45</b>	<b>49</b>	<b>46</b>	<b>58</b>
PERUGIA	22	35	23	19	13	8	13	13	8	6
TERNI	18	5	9	7	4	3	3	2	3	1
<b>UMBRIA</b>	<b>40</b>	<b>40</b>	<b>32</b>	<b>26</b>	<b>17</b>	<b>11</b>	<b>16</b>	<b>15</b>	<b>11</b>	<b>7</b>
ANCONA	25	21	17	14	10	5	6	4	2	2
ASCOLI PICENO	0	3	1	1	2	1	0	0	0	1
FERMO	1	0	3	0	0	0	0	2	0	0
MACERATA	6	2	3	7	1	2	2	5	7	6
PESARO E URBINO	9	7	9	2	4	10	2	4	2	3
<b>MARCHE</b>	<b>41</b>	<b>33</b>	<b>33</b>	<b>24</b>	<b>17</b>	<b>18</b>	<b>10</b>	<b>15</b>	<b>11</b>	<b>12</b>
FROSINONE	2	1	2	4	2	2	2	1	4	1
LATINA	1	2	3	7	3	1	1	3	1	4
RIETI	1	2	3	3	0	1	2	0	0	0
ROMA	20	25	81	89	59	54	34	42	28	33
VITERBO	5	3	7	1	4	5	2	2	0	0
<b>LAZIO</b>	<b>29</b>	<b>33</b>	<b>96</b>	<b>104</b>	<b>68</b>	<b>63</b>	<b>41</b>	<b>48</b>	<b>33</b>	<b>38</b>
CHIETI	0	3	2	4	0	2	1	2	0	0
L'AQUILA	3	41	14	7	4	8	3	0	4	3
PESCARA	1	6	2	6	1	2	1	2	1	3
TERAMO	3	8	4	1	1	0	0	0	1	1
<b>ABRUZZO</b>	<b>7</b>	<b>58</b>	<b>22</b>	<b>18</b>	<b>6</b>	<b>12</b>	<b>5</b>	<b>4</b>	<b>6</b>	<b>7</b>
CAMPOBASSO	0	0	0	0	0	0	0	0	0	0
ISERNIA	1	1	0	1	0	0	0	0	0	0
<b>MOLISE</b>	<b>1</b>	<b>1</b>	<b>0</b>	<b>1</b>	<b>0</b>	<b>0</b>	<b>0</b>	<b>0</b>	<b>0</b>	<b>0</b>



provincia e regione	2008	2009	2010	2011	2012	2013	2014	2015	2016	2017
AVELLINO	1	0	2	1	2	2	0	2	2	0
BENEVENTO	0	1	1	0	0	1	1	2	3	1
CASERTA	1	2	1	6	2	5	6	18	0	3
NAPOLI	18	21	17	28	23	10	14	6	9	9
SALERNO	6	3	0	2	2	0	1	2	1	6
<b>CAMPANIA</b>	<b>26</b>	<b>27</b>	<b>21</b>	<b>37</b>	<b>29</b>	<b>18</b>	<b>22</b>	<b>30</b>	<b>15</b>	<b>19</b>
BARI	45	30	31	25	15	8	9	8	7	9
BARLETTA-ANDRIA-TRANI	3	2	0	3	3	1	0	0	0	2
BRINDISI	4	1	2	0	0	0	0	0	0	0
FOGGIA	7	7	7	12	6	3	2	2	1	1
LECCE	1	1	0	1	0	1	25	0	0	0
TARANTO	5	2	1	1	2	1	0	1	1	1
<b>PUGLIA</b>	<b>65</b>	<b>43</b>	<b>41</b>	<b>42</b>	<b>26</b>	<b>14</b>	<b>36</b>	<b>11</b>	<b>9</b>	<b>13</b>
MATERA	0	0	0	0	0	1	0	0	0	0
POTENZA	0	1	0	1	1	0	0	0	1	2
<b>BASILICATA</b>	<b>0</b>	<b>1</b>	<b>0</b>	<b>1</b>	<b>1</b>	<b>1</b>	<b>0</b>	<b>0</b>	<b>1</b>	<b>2</b>
CATANZARO	1	0	1	1	2	0	0	1	0	0
COSENZA	0	1	1	0	0	0	0	0	1	0
CROTONE	0	0	0	0	0	0	0	0	0	0
REGGIO DI CALABRIA	1	0	1	0	0	0	0	2	0	0
VIBO VALENTIA	0	0	0	0	0	0	0	0	0	0
<b>CALABRIA</b>	<b>2</b>	<b>1</b>	<b>3</b>	<b>1</b>	<b>2</b>	<b>0</b>	<b>0</b>	<b>3</b>	<b>1</b>	<b>0</b>
AGRIGENTO	1	1	0	2	1	0	0	0	1	0
CALTANISSETTA	0	2	0	0	1	0	0	0	0	0
CATANIA	7	10	5	11	13	9	5	3	0	1
ENNA	3	0	0	0	0	0	2	0	0	0
MESSINA	0	1	1	0	0	0	0	1	0	0
PALERMO	4	5	4	2	2	1	1	1	2	1
RAGUSA	0	0	1	0	0	0	0	0	0	0
SIRACUSA	8	10	7	14	11	14	16	8	7	10
TRAPANI	0	1	1	0	0	0	0	0	0	0
<b>SICILIA</b>	<b>23</b>	<b>30</b>	<b>19</b>	<b>29</b>	<b>28</b>	<b>24</b>	<b>24</b>	<b>13</b>	<b>10</b>	<b>12</b>
CAGLIARI	5	4	3	2	3	2	0	2	1	0
NUORO	1	0	0	1	1	3	0	0	1	0
ORISTANO	1	0	0	0	0	2	0	0	0	0
SASSARI	0	3	1	2	1	1	2	0	1	0
SUD SARDEGNA	1	2	1	0	0	1	1	0	1	0
<b>SARDEGNA</b>	<b>8</b>	<b>9</b>	<b>5</b>	<b>5</b>	<b>5</b>	<b>9</b>	<b>3</b>	<b>2</b>	<b>4</b>	<b>0</b>
<b>ITALIA</b>	<b>1.877</b>	<b>1.516</b>	<b>1.523</b>	<b>1.566</b>	<b>1.357</b>	<b>881</b>	<b>801</b>	<b>866</b>	<b>695</b>	<b>693</b>
Italia settentrionale	1.441	1.101	1.073	1.129	1.062	626	599	676	548	525
Italia centrale	304	245	339	303	198	177	112	127	101	115
Italia meridionale	101	131	87	100	64	45	63	48	32	41
Italia insulare	31	39	24	34	33	33	27	15	14	12

Elaborazioni UNRAE su dati al 30/04/2018



## TRASFERIMENTI DI PROPRIETÀ IN ITALIA DI AUTOVETTURE E FUORISTRADA per marca (al netto delle minivetture)

marca	2008	2009	2010	2011	2012	2013	2014	2015	2016	2017
ABARTH	457	1.252	2.062	2.669	2.853	3.174	3.483	4.108	4.875	5.824
ALFA ROMEO	109.131	101.461	109.979	104.137	84.235	85.080	87.940	90.245	89.571	89.529
AUDI	92.593	96.723	95.645	95.401	86.051	87.740	91.509	98.161	107.434	112.762
AUTOBIANCHI	22.964	21.055	13.314	10.795	7.225	5.669	4.744	4.174	3.526	2.951
BMW	107.304	113.020	114.421	104.065	80.921	78.751	80.946	87.317	91.043	92.890
CHEVROLET	34.772	32.717	35.144	37.055	34.471	35.922	36.171	36.869	36.428	35.361
CHRYSLER	11.849	11.426	10.284	9.363	7.348	6.811	6.098	5.768	5.136	4.378
CITROEN	82.615	84.542	89.806	95.560	87.704	92.006	95.209	104.304	111.811	119.022
DACIA	426	745	1.432	2.128	3.259	4.691	6.085	7.924	10.569	14.199
DAIHATSU	6.814	6.428	6.795	6.927	6.441	6.304	6.325	6.638	6.572	6.635
DODGE	816	1.683	2.505	2.118	1.908	1.916	1.767	1.702	1.561	1.359
DR	31	246	829	1.108	944	1.150	1.200	1.374	1.376	1.486
DS	0	0	782	1.332	2.126	2.561	3.283	4.137	4.599	4.810
FERRARI	1.621	1.520	1.481	1.383	933	963	1.209	1.486	977	939
FIAT	780.012	747.864	739.014	739.352	680.641	674.522	677.234	711.369	716.825	752.466
FORD	186.056	172.857	165.496	180.898	154.510	154.946	155.268	164.765	169.694	176.940
GREAT WALL	111	183	275	524	865	627	529	585	554	517
HONDA	15.873	15.358	16.256	16.350	12.908	11.242	10.885	10.888	11.519	11.706
HYUNDAI	28.936	27.067	29.605	29.813	30.965	33.849	31.760	33.558	36.399	43.203
INFINITI	136	209	236	213	206	229	305	454	960	1.429
INNOCENTI	1.775	1.846	1.041	888	636	557	473	483	417	345
JAGUAR	6.468	5.742	5.545	5.177	4.204	3.994	4.016	4.129	4.362	4.465
JEEP	17.269	16.940	16.299	15.994	13.835	13.087	13.362	15.778	23.038	27.935
KIA	15.746	14.849	16.092	16.126	14.974	15.492	17.157	19.543	22.015	25.611
LADA	845	881	706	632	534	519	484	446	403	414
LANCIA	167.459	144.332	139.573	139.136	128.491	137.338	135.930	139.921	134.292	138.793
LAND ROVER	21.469	22.193	23.364	21.810	19.845	20.164	21.341	23.633	25.534	26.706
LEXUS	1.545	1.764	1.726	1.512	1.289	1.157	1.255	1.489	1.662	1.877
MASERATI	1.079	1.071	1.053	1.021	669	617	740	821	898	1.224
MAZDA	12.241	11.264	11.371	11.046	9.307	9.260	9.878	10.673	10.992	11.678
MERCEDES	136.805	136.945	135.200	129.862	110.466	104.954	105.949	112.058	118.269	124.349
MG	1.444	1.330	1.114	1.041	856	838	786	775	746	625
MINI	24.032	23.888	26.788	29.080	26.575	27.885	29.888	34.131	37.691	40.774
MITSUBISHI	18.763	17.896	17.386	16.800	13.898	13.179	12.931	13.317	13.697	13.010
NISSAN	53.918	48.141	50.280	53.555	52.076	54.333	59.384	63.285	66.738	73.456
OPEL	153.735	147.087	139.984	140.837	125.478	129.292	133.080	140.755	144.934	143.841
PEUGEOT	103.876	97.987	99.256	99.982	92.049	95.791	99.751	106.380	113.907	122.915
PORSCHE	13.556	12.875	12.687	10.704	6.355	6.072	6.986	8.166	8.319	8.434
RENAULT	174.986	159.157	145.307	143.183	127.536	126.296	125.470	131.180	136.195	144.457
ROVER	12.156	11.215	7.574	6.667	4.767	4.001	3.583	3.161	2.729	2.307
SAAB	5.628	5.356	4.804	4.517	3.390	3.039	2.808	2.707	2.434	2.166
SEAT	30.395	29.112	25.619	25.874	22.253	21.525	21.452	22.305	23.307	23.707
SKODA	8.679	9.655	9.425	9.357	8.495	8.567	9.581	10.314	11.769	12.453
SMART	74.338	72.790	81.134	81.283	76.598	77.922	80.236	80.863	85.274	84.588
SSANGYONG	4.407	4.377	4.136	3.818	3.309	3.082	3.204	3.206	3.592	3.591
SUBARU	4.455	4.428	4.944	5.089	4.630	4.620	4.510	4.652	4.698	4.688
SUZUKI	33.143	32.904	33.983	34.017	30.863	31.862	32.462	35.147	35.422	36.584
TATA	1.165	1.205	1.526	1.495	1.418	1.301	1.392	1.342	1.263	1.035
TOYOTA	72.314	71.435	78.424	78.638	74.836	76.902	81.036	87.350	92.057	96.877
VOLKSWAGEN	188.011	187.389	179.618	177.985	157.782	153.597	157.304	171.447	187.730	195.185
VOLVO	23.530	24.421	20.382	19.139	17.569	18.569	20.613	20.391	22.304	23.829
altre	3.738	4.198	4.089	3.843	2.762	2.758	2.806	2.783	2.708	2.548
<b>TOTALE MERCATO</b>	<b>2.871.487</b>	<b>2.761.029</b>	<b>2.735.791</b>	<b>2.731.299</b>	<b>2.444.259</b>	<b>2.456.723</b>	<b>2.501.798</b>	<b>2.648.457</b>	<b>2.750.825</b>	<b>2.878.873</b>

Elaborazioni UNRAE su dati al 30/04/2018

## TRASFERIMENTI DI PROPRIETÀ IN ITALIA DI AUTOVETTURE E FUORISTRADA per anzianità (al netto delle minivetture)\*

anno trasferimento	stesso anno	1-2 anni	3-4 anni	5-6 anni	7-10 anni	oltre 10 anni	totale
VALORI ASSOLUTI							
2008	163.979	476.107	492.112	391.876	725.607	621.806	2.871.487
2009	111.180	421.624	460.023	373.954	688.167	706.081	2.761.029
2010	149.359	379.109	461.845	398.938	713.131	633.409	2.735.791
2011	134.331	341.847	431.848	395.915	682.654	744.704	2.731.299
2012	120.594	311.478	346.199	359.996	597.308	708.684	2.444.259
2013	126.692	294.089	313.649	344.054	614.387	763.852	2.456.723
2014	126.281	269.086	309.150	311.175	640.560	845.546	2.501.798
2015	132.064	289.067	295.968	307.830	667.072	956.456	2.648.457
2016	158.891	316.931	262.832	299.190	667.920	1.045.061	2.750.825
2017	219.787	357.680	265.604	267.583	642.202	1.126.017	2.878.873
PERCENTUALE SUL TOTALE TRASFERIMENTI							
2008	5,71	16,58	17,14	13,65	25,27	21,65	100,00
2009	4,03	15,27	16,66	13,54	24,92	25,57	100,00
2010	5,46	13,86	16,88	14,58	26,07	23,15	100,00
2011	4,92	12,52	15,81	14,50	24,99	27,27	100,00
2012	4,93	12,74	14,16	14,73	24,44	28,99	100,00
2013	5,16	11,97	12,77	14,00	25,01	31,09	100,00
2014	5,05	10,76	12,36	12,44	25,60	33,80	100,00
2015	4,99	10,91	11,18	11,62	25,19	36,11	100,00
2016	5,78	11,52	9,55	10,88	24,28	37,99	100,00
2017	7,63	12,42	9,23	9,29	22,31	39,11	100,00

## TRASFERIMENTI DI PROPRIETÀ IN ITALIA DI AUTOVETTURE E FUORISTRADA per regione (al netto delle minivetture)

regione	2008	2009	2010	2011	2012	2013	2014	2015	2016	2017
PIEMONTE	217.782	205.441	211.471	212.142	195.633	195.513	199.153	211.027	214.626	224.966
VALLE D'AOSTA	6.633	7.265	7.011	7.280	6.497	6.396	6.512	6.657	6.808	7.015
LOMBARDIA	425.310	398.591	375.608	395.799	389.992	395.533	402.280	425.479	435.733	457.099
TRENTINO ALTO ADIGE	41.119	42.948	43.371	45.783	44.150	46.454	47.178	50.390	52.746	54.748
VENETO	200.240	188.277	194.841	201.483	179.371	184.565	191.672	205.996	215.877	229.382
FRIULI VENEZIA GIULIA	54.423	52.314	53.430	53.991	48.787	49.816	52.015	54.697	56.745	59.702
LIGURIA	67.080	65.760	66.663	65.191	60.164	60.698	62.259	64.745	64.951	67.027
EMILIA ROMAGNA	183.361	173.435	178.691	184.584	170.253	178.056	182.599	194.545	201.202	211.727
TOSCANA	164.252	160.592	155.979	156.929	141.597	143.908	147.298	153.573	159.788	167.493
UMBRIA	47.051	45.999	44.107	43.687	38.887	38.875	40.296	43.005	44.706	47.968
MARCHE	69.526	66.744	59.842	60.248	57.271	58.274	60.939	63.185	66.969	71.009
LAZIO	310.701	304.253	305.344	306.851	279.567	276.321	276.684	283.522	290.336	299.533
ABRUZZO	62.929	61.297	61.973	61.456	53.506	53.159	53.290	56.634	58.743	63.195
MOLISE	16.418	16.044	15.604	15.944	13.924	14.127	14.259	14.745	15.462	16.282
CAMPANIA	314.693	294.980	283.109	263.983	227.256	223.227	226.196	242.030	255.557	266.207
PUGLIA	223.722	219.883	195.753	186.909	169.040	167.264	170.236	181.721	195.394	203.562
BASILICATA	29.170	29.556	27.861	27.256	24.317	24.412	24.208	26.782	27.278	27.867
CALABRIA	95.227	96.060	89.554	84.892	74.682	74.214	74.414	78.914	83.552	86.786
SICILIA	246.904	237.561	229.938	229.955	198.273	193.585	197.215	213.728	223.278	233.368
SARDEGNA	80.682	78.834	77.096	75.812	71.086	72.308	72.989	77.011	80.966	79.998
N.D.**	14.264	15.195	58.545	51.124	6	18	106	71	108	3.939
<b>TOTALE</b>	<b>2.871.487</b>	<b>2.761.029</b>	<b>2.735.791</b>	<b>2.731.299</b>	<b>2.444.259</b>	<b>2.456.723</b>	<b>2.501.798</b>	<b>2.648.457</b>	<b>2.750.825</b>	<b>2.878.873</b>

\* Rispetto all'anno di prima immatricolazione.

\*\* Informazione non disponibile.

Elaborazioni UNRAE su dati al 30/04/2018



## TRASFERIMENTI DI PROPRIETÀ IN ITALIA DI AUTOVETTURE E FUORISTRADA per tipologia di contraente (al netto delle minivolture)

tipologia di contraente	2008	2009	2010	2011	2012	2013	2014	2015	2016	2017
VALORI ASSOLUTI										
da privato a privato	1.298.696	1.287.459	1.259.345	1.278.565	1.146.544	1.157.475	1.175.100	1.218.385	1.217.590	1.224.186
da ditta individuale* a privato	260.246	256.428	270.923	269.679	234.849	250.937	272.489	311.696	348.242	370.708
da società a privato	1.165.642	1.076.498	1.076.484	1.052.741	942.847	940.020	941.955	1.001.529	1.066.207	1.173.006
da società a società	100.402	90.353	83.337	85.348	74.541	68.811	72.178	78.109	77.370	73.361
altre	46.501	50.291	45.702	44.966	45.478	39.480	40.076	38.738	41.416	37.612
<b>TOTALE</b>	<b>2.871.487</b>	<b>2.761.029</b>	<b>2.735.791</b>	<b>2.731.299</b>	<b>2.444.259</b>	<b>2.456.723</b>	<b>2.501.798</b>	<b>2.648.457</b>	<b>2.750.825</b>	<b>2.878.873</b>
PERCENTUALE SU TOTALE TRASFERIMENTI										
da privato a privato	45,23	46,63	46,03	46,81	46,91	47,11	46,97	46,00	44,26	42,52
da ditta individuale* a privato	9,06	9,29	9,90	9,87	9,61	10,21	10,89	11,77	12,66	12,88
da società a privato	40,59	38,99	39,35	38,54	38,57	38,26	37,65	37,82	38,76	40,75
da società a società	3,50	3,27	3,05	3,12	3,05	2,80	2,89	2,95	2,81	2,55
altre	1,62	1,82	1,67	1,65	1,86	1,61	1,60	1,46	1,51	1,31
<b>TOTALE</b>	<b>100,00</b>	<b>100,00</b>	<b>100,00</b>	<b>100,00</b>	<b>100,00</b>	<b>100,00</b>	<b>100,00</b>	<b>100,00</b>	<b>100,00</b>	<b>100,00</b>

## TRASFERIMENTI DI PROPRIETÀ IN ITALIA DI AUTOVETTURE E FUORISTRADA riepilogo

tipologia atto	2008	2009	2010	2011	2012	2013	2014	2015	2016	2017
VALORI ASSOLUTI										
trasferimenti al netto delle minivolture	2.871.487	2.761.029	2.735.791	2.731.299	2.444.259	2.456.723	2.501.798	2.648.457	2.750.825	2.878.873
minivolture	1.991.240	1.739.617	1.869.394	1.929.391	1.701.757	1.696.996	1.786.130	2.026.792	2.235.130	2.417.651
<b>TOTALE</b>	<b>4.862.727</b>	<b>4.500.646</b>	<b>4.605.185</b>	<b>4.660.690</b>	<b>4.146.016</b>	<b>4.153.719</b>	<b>4.287.928</b>	<b>4.675.249</b>	<b>4.985.955</b>	<b>5.296.524</b>
PERCENTUALE SU TOTALE TRASFERIMENTI										
trasferimenti al netto delle minivolture	59,1	61,3	59,4	58,6	59,0	59,1	58,3	56,6	55,2	54,4
minivolture	40,9	38,7	40,6	41,4	41,0	40,9	41,7	43,4	44,8	45,6
<b>TOTALE</b>	<b>100,0</b>	<b>100,0</b>	<b>100,0</b>	<b>100,0</b>	<b>100,0</b>	<b>100,0</b>	<b>100,0</b>	<b>100,0</b>	<b>100,0</b>	<b>100,0</b>

## AUTOVETTURE E FUORISTRADA ENTRATI NEL MERCATO DELL'USATO PROVENIENTI DAL NOLEGGIO per anzianità\*\*

anzianità	2008	2009	2010	2011	2012	2013	2014	2015	2016	2017
VALORI ASSOLUTI										
entro 9 mesi	84.776	100.134	117.868	82.215	78.121	80.692	82.720	85.685	95.774	104.846
10-12 mesi	27.374	33.324	34.336	26.580	24.477	23.367	25.746	31.288	30.282	34.496
13-24 mesi	43.033	38.131	37.077	41.646	42.704	31.959	32.011	27.390	34.172	39.019
25-36 mesi	18.143	18.414	19.095	22.472	26.538	20.398	17.147	19.154	21.046	20.846
37-48 mesi	37.906	37.766	39.256	47.953	45.043	47.493	41.655	45.588	35.597	39.744
oltre 48 mesi	6.482	10.185	12.536	16.541	23.233	36.332	33.063	41.592	44.698	42.389
<b>TOTALE</b>	<b>217.714</b>	<b>237.954</b>	<b>260.168</b>	<b>237.407</b>	<b>240.116</b>	<b>240.241</b>	<b>232.342</b>	<b>250.697</b>	<b>261.569</b>	<b>281.340</b>
PERCENTUALE SU TOTALE ANNO										
entro 9 mesi	38,94	42,08	45,30	34,63	32,53	33,59	35,60	34,18	36,62	37,27
10-12 mesi	12,57	14,00	13,20	11,20	10,19	9,73	11,08	12,48	11,58	12,26
13-24 mesi	19,77	16,02	14,25	17,54	17,78	13,30	13,78	10,93	13,06	13,87
25-36 mesi	8,33	7,74	7,34	9,47	11,05	8,49	7,38	7,64	8,05	7,41
37-48 mesi	17,41	15,87	15,09	20,20	18,76	19,77	17,93	18,18	13,61	14,13
oltre 48 mesi	2,98	4,28	4,82	6,97	9,68	15,12	14,23	16,59	17,09	15,07
<b>TOTALE</b>	<b>100,00</b>	<b>100,00</b>	<b>100,00</b>	<b>100,00</b>	<b>100,00</b>	<b>100,00</b>	<b>100,00</b>	<b>100,00</b>	<b>100,00</b>	<b>100,00</b>

\* Operatore con codice fiscale.

\*\* Rispetto alla data di prima immatricolazione.

L'archivio noleggi considera gli acquisti uso noleggio a partire dal 2002.

Elaborazioni UNRAE su dati al 30/04/2018

## TOTALE RADIAZIONI DI AUTOVETTURE E FUORISTRADA per anzianità\*

anno di radiazione	oltre 20 anni	da 16 a 20 anni	da 13 a 15 anni	da 9 a 12 anni	da 0 a 8 anni	totale
2008	100.419	429.555	385.891	494.375	371.927	1.782.167
2009	107.536	437.530	425.518	692.174	273.856	1.936.614
2010	112.451	352.509	385.691	520.029	282.369	1.653.049
2011	97.463	312.072	336.820	401.941	258.558	1.406.854
2012	88.428	305.322	367.718	399.225	301.233	1.461.926
2013	103.032	320.982	347.870	362.737	273.354	1.407.975
2014	107.898	340.316	327.945	290.822	203.879	1.270.860
2015	140.952	397.510	344.872	272.218	173.527	1.329.079
2016	152.787	448.596	336.130	257.363	158.192	1.353.068
2017	177.099	493.091	306.937	246.329	157.447	1.380.903

## RADIAZIONI PER DEMOLIZIONE DI AUTOVETTURE E FUORISTRADA per anzianità\*

anno di radiazione	oltre 20 anni	da 16 a 20 anni	da 13 a 15 anni	11-12 anni	9-10 anni	da 0 a 8 anni	totale
2008	92.104	395.600	331.258	182.973	91.108	73.427	1.166.470
2009	100.305	412.084	388.494	383.412	179.344	69.161	1.532.800
2010	102.055	322.669	335.227	241.867	105.954	67.907	1.175.679
2011	86.252	275.619	268.541	132.546	66.834	52.982	882.774
2012	79.699	267.849	283.095	125.820	57.795	48.239	862.497
2013	89.860	273.522	242.280	100.937	46.454	40.381	793.434
2014	97.088	296.472	232.442	87.128	39.308	36.368	788.806
2015	128.986	351.783	247.071	84.176	38.502	33.291	883.809
2016	139.017	391.937	234.816	74.840	36.367	28.558	905.535
2017	155.638	425.774	203.158	62.746	31.254	25.848	904.418

## RADIAZIONI PER ESPORTAZIONE DI AUTOVETTURE E FUORISTRADA per anzianità\*

anno di radiazione	oltre 20 anni	da 16 a 20 anni	da 11 a 15 anni	da 6 a 10 anni	da 2 a 5 anni	da 0 a 1 anno	totale
2008	5.447	30.142	142.256	292.691	103.733	31.241	605.510
2009	4.679	19.850	83.596	176.212	70.049	33.467	387.853
2010	5.766	19.731	107.774	210.980	74.437	30.470	449.158
2011	6.111	24.685	146.948	209.948	68.370	35.569	491.631
2012	5.569	26.742	178.051	214.274	94.389	49.420	568.445
2013	7.772	32.363	200.819	205.359	83.578	41.143	571.034
2014	5.932	27.519	164.409	155.414	62.443	23.650	439.367
2015	4.777	26.677	159.033	131.668	53.104	22.624	397.883
2016	5.359	35.995	164.722	119.835	48.757	26.277	400.945
2017	5.885	44.983	174.172	119.197	45.380	33.234	422.851

## ALTRE RADIAZIONI\*\* DI AUTOVETTURE E FUORISTRADA per anzianità\*

anno di radiazione	oltre 20 anni	da 16 a 20 anni	da 13 a 15 anni	11-12 anni	9-10 anni	da 0 a 8 anni	totale
2008	2.868	3.813	1.689	851	454	512	10.187
2009	2.552	5.596	3.831	2.136	950	896	15.961
2010	4.630	10.109	7.324	3.403	1.497	1.249	28.212
2011	5.100	11.768	8.964	3.542	1.736	1.339	32.449
2012	3.160	10.731	9.689	4.215	1.761	1.428	30.984
2013	5.400	15.097	13.411	5.425	2.400	1.774	43.507
2014	4.878	16.325	13.097	4.821	2.067	1.499	42.687
2015	7.189	19.050	13.447	4.373	1.870	1.458	47.387
2016	8.411	20.664	11.242	3.460	1.528	1.283	46.588
2017	15.576	22.334	9.769	3.293	1.467	1.195	53.634

\* Rispetto all'anno di prima immatricolazione.

\*\* Riguardano le radiazioni d'ufficio e blocco del veicolo, ritiro definitivo aree private, abbandono veicoli, deposito giudiziario, etc.

Elaborazioni UNRAE su dati al 30/04/2018

**RADIAZIONI PER DEMOLIZIONE DI AUTOVETTURE E FUORISTRADA per Direttiva di emissione**

anno di radiazione	Euro 0	Euro 1	Euro 2	Euro 3	Euro 4	Euro 5	Euro 6+Elettriche	totale
2008	398.751	388.644	334.944	31.728	12.376		27	1.166.470
2009	322.930	400.050	749.600	42.432	17.693	55	40	1.532.800
2010	244.391	244.271	585.321	72.657	28.617	375	47	1.175.679
2011	155.438	184.573	426.008	81.665	33.831	1.228	31	882.774
2012	98.447	164.125	443.129	110.036	44.158	2.515	87	862.497
2013	70.394	127.673	408.992	130.107	52.517	3.640	111	793.434
2014	56.870	102.507	397.509	159.834	66.773	5.191	122	788.806
2015	56.198	99.694	417.531	210.243	93.246	6.562	335	883.809
2016	46.664	82.252	398.564	249.457	119.311	8.198	1.089	905.535
2017	38.474	72.292	368.421	270.669	141.796	10.264	2.502	904.418
<b>TOTALE</b>	<b>1.488.557</b>	<b>1.866.081</b>	<b>4.530.019</b>	<b>1.358.828</b>	<b>610.318</b>	<b>38.028</b>	<b>4.391</b>	<b>9.896.222</b>

**RADIAZIONI PER ESPORTAZIONE DI AUTOVETTURE E FUORISTRADA per Direttiva di emissione**

anno di radiazione	Euro 0	Euro 1	Euro 2	Euro 3	Euro 4	Euro 5	Euro 6+Elettriche	totale
2008	23.692	55.544	280.162	165.831	80.270		11	605.510
2009	13.170	25.902	137.625	115.460	94.219	1.440	37	387.853
2010	12.103	19.415	143.385	149.959	114.100	10.148	48	449.158
2011	10.006	17.640	141.277	169.808	124.214	28.630	56	491.631
2012	6.525	14.319	125.565	188.718	169.718	63.453	147	568.445
2013	6.544	11.502	107.919	192.839	178.110	73.465	655	571.034
2014	4.533	5.583	64.748	146.453	151.375	64.169	2.506	439.367
2015	3.315	2.908	40.422	128.922	148.903	62.202	11.211	397.883
2016	3.317	2.328	31.802	118.288	158.731	62.451	24.028	400.945
2017	2.981	1.993	24.024	105.320	182.798	66.212	39.523	422.851
<b>TOTALE</b>	<b>86.186</b>	<b>157.134</b>	<b>1.096.929</b>	<b>1.481.598</b>	<b>1.402.438</b>	<b>432.170</b>	<b>78.222</b>	<b>4.734.677</b>

**IMPORTAZIONI DI AUTOVETTURE E FUORISTRADA per Direttiva di emissione**

anno di importazione	Euro 0	Euro 1	Euro 2	Euro 3	Euro 4	Euro 5	Euro 6+Elettriche	totale
2008	2.874	1.508	5.778	10.141	95.406	58	2	115.767
2009	3.170	1.168	4.539	7.944	94.636	4.519	3	115.979
2010	2.914	1.019	3.687	6.279	66.664	22.490	35	103.088
2011	2.547	766	2.767	4.611	38.401	37.974	60	87.126
2012	1.962	530	1.854	3.308	20.822	36.615	113	65.204
2013	1.656	442	1.494	2.857	15.650	45.978	583	68.660
2014	1.604	456	1.467	2.889	14.300	57.000	6.420	84.136
2015	1.555	395	1.463	2.927	14.533	73.905	20.584	115.362
2016	1.503	324	1.322	2.993	14.922	54.886	63.037	138.987
2017	1.276	249	1.260	2.760	14.534	39.160	89.719	148.958
<b>TOTALE</b>	<b>21.061</b>	<b>6.857</b>	<b>25.631</b>	<b>46.709</b>	<b>389.868</b>	<b>372.585</b>	<b>180.556</b>	<b>1.043.267</b>

Elaborazioni UNRAE su dati al 30/04/2018



## PARCO CIRCOLANTE AUTOVETTURE AL 31/12/2017\*

Direttive di emissione	numero	%
EURO 0	1.535.000	4,1
EURO 1	2.112.000	5,7
EURO 2	3.935.000	10,6
EURO 3	5.740.000	15,4
EURO 4	11.360.000	30,6
EURO 5	7.198.000	19,4
EURO 6 + ELETTRICHE	5.280.000	14,2
<b>TOTALE</b>	<b>37.160.000</b>	<b>100,0</b>

## PARCO CIRCOLANTE VEICOLI COMMERCIALI AL 31/12/2017\*

Direttive di emissione	numero	%
EURO 0 ED EURO 1	694.000	18,5
EURO 2	552.500	14,7
EURO 3	772.000	20,5
EURO 4	864.000	23,0
EURO 5	591.000	15,7
EURO 6	286.500	7,6
<b>TOTALE</b>	<b>3.760.000</b>	<b>100,0</b>

## PARCO CIRCOLANTE VEICOLI INDUSTRIALI AL 31/12/2017\*

Direttive di emissione	numero	%
EURO 0 ED EURO I	151.000	23,1
EURO II	103.900	15,9
EURO III	168.300	25,8
EURO IV	33.800	5,2
EURO V	128.000	19,6
EURO VI	68.000	10,4
<b>TOTALE</b>	<b>653.000</b>	<b>100,0</b>

## PARCO CIRCOLANTE AUTOBUS AL 31/12/2017\*\*

Direttive di emissione	numero	%
EURO 0 ED EURO I	8.200	13,4
EURO II	11.900	19,5
EURO III	16.100	26,4
EURO IV	3.600	5,9
EURO V	14.900	24,4
EURO VI	6.300	10,3
<b>TOTALE</b>	<b>61.000</b>	<b>100,0</b>

\* Stima UNRAE.

\*\* Stima UNRAE basata sui veicoli ancora circolanti e immatricolati dal 1990 - esclusi i minibus.





## REPUBBLICA DI SAN MARINO

## IMMATRICOLAZIONI DI AUTOVETTURE

marca	2010	2011	2012	2013	2014	2015	2016	2017
ALFA ROMEO	18	36	14	7	9		3	20
AUDI	218	190	183	186	159	128	147	151
BMW	59	78	35	38	40	25	26	33
CHRYSLER	4				3	2		
CITROEN	40	28	31	20	20	18	12	15
DACIA	5	22	27	17	31	13	23	37
DAEWOO	2							
FERRARI	6	4	3	1	2	2	1	2
FIAT	160	195	138	141	99	101	106	151
FORD	69	75	40	21	28	31	31	35
HONDA	11	7	5	8	9	8	6	5
HYUNDAI	7	13	21	18	18	17	14	13
JAGUAR	2		1	1	2		4	10
JEEP	2	4	5	9	6	38	26	32
KIA MOTORS	7	10	15	14	23	10	23	22
LAMBORGHINI					1			
LANCIA	14	20	11	23	7	10	7	18
LAND ROVER	35	20	43	32	41	44	29	21
LOTUS					1			
MASERATI	6			2	5	3	5	6
MAZDA	9	5	2	5	5	5	6	9
MERCEDES	47	54	28	23	36	23	41	34
MINI	6	13	9	1	1	13	15	9
MITSUBISHI	4	29	28	9	6	5	5	4
NISSAN	22	31	15	7	13	15	10	11
OPEL	66	85	56	54	62	67	50	50
PEUGEOT	25	26	24	17	20	22	21	16
PORSCHE	27	17	20	8	16	18	16	21
RENAULT	55	44	29	48	41	42	43	66
SEAT		1					1	
SKODA	37	53	55	26	36	28	37	51
SMART	3	3	4			14	5	16
SUBARU	15	14	8	8	7	11	3	8
SUZUKI	88	115	78	72	43	58	83	118
TOYOTA/LEXUS	65	63	48	49	56	38	46	44
VOLKSWAGEN	271	235	238	185	182	175	161	184
VOLVO	23	11	17	7	8	14	9	5
altre	188	43	32	24	15	14	16	38
<b>TOTALE</b>	<b>1.616</b>	<b>1.544</b>	<b>1.263</b>	<b>1.081</b>	<b>1.051</b>	<b>1.012</b>	<b>1.031</b>	<b>1.255</b>

Fonte: Ufficio Informatica, Tecnologia, Dati e Statistica Repubblica di San Marino.

## IMMATRICOLAZIONI DI AUTOVETTURE A PRIVATI per sesso

sesso	QUOTE PRECENTUALI									
	2008	2009	2010	2011	2012	2013	2014	2015	2016	2017
donne	39,9	41,5	41,8	40,7	40,4	40,1	39,9	40,6	40,1	40,2
uomini	60,1	58,5	58,2	59,3	59,6	59,9	60,1	59,4	59,9	59,8
<b>TOTALE</b>	<b>100,0</b>	<b>100,0</b>	<b>100,0</b>	<b>100,0</b>	<b>100,0</b>	<b>100,0</b>	<b>100,0</b>	<b>100,0</b>	<b>100,0</b>	<b>100,0</b>

## IMMATRICOLAZIONI DI AUTOVETTURE A PRIVATI per fasce di età

età	QUOTE PRECENTUALI									
	2008	2009	2010	2011	2012	2013	2014	2015	2016	2017
18-29 anni	14,6	12,1	11,8	10,7	9,3	8,3	8,0	8,1	8,2	8,0
30-45 anni	36,8	34,8	34,7	34,6	33,6	32,3	31,2	29,9	29,0	28,3
46-55 anni	21,0	21,6	22,8	24,0	24,8	25,3	25,9	25,7	25,7	25,9
56-65 anni	15,8	17,3	17,4	17,9	18,4	19,1	19,2	19,6	19,8	20,3
oltre 65 anni	11,9	14,2	13,4	12,8	13,8	15,0	15,8	16,8	17,3	17,6
<b>TOTALE</b>	<b>100,0</b>	<b>100,0</b>	<b>100,0</b>	<b>100,0</b>	<b>100,0</b>	<b>100,0</b>	<b>100,0</b>	<b>100,0</b>	<b>100,0</b>	<b>100,0</b>

## IMMATRICOLAZIONI DI AUTOVETTURE A PRIVATI per nazionalità

Paese	VALORI ASSOLUTI									
	2008	2009	2010	2011	2012	2013	2014	2015	2016	2017
ROMANIA	9.198	7.802	6.361	5.397	3.868	3.249	3.352	4.496	5.515	6.378
SVIZZERA	5.946	6.644	5.839	4.972	3.815	3.627	3.725	4.388	5.063	4.906
GERMANIA	4.293	4.752	3.970	3.126	2.481	2.220	2.386	2.800	3.323	3.198
ALBANIA	4.137	4.161	3.432	2.826	2.047	1.644	1.830	2.477	3.164	3.395
CINA REPUBBLICA POPOLARE	2.579	2.306	2.096	2.176	1.533	1.362	1.570	2.037	2.541	2.896
FRANCIA	3.410	3.884	3.272	2.696	1.997	1.854	1.959	2.177	2.358	2.401
MOLDAVIA	1.366	1.426	1.340	1.134	897	750	739	986	1.388	1.547
ARGENTINA	1.829	1.854	1.672	1.275	1.025	950	955	1.143	1.258	1.326
GRAN BRETAGNA E IRLANDA DEL NORD	1.642	1.697	1.458	1.196	1.030	895	960	1.053	1.193	1.165
UCRAINA	1.234	1.411	1.281	1.040	767	679	676	884	1.159	1.291
BRASILE	1.523	1.576	1.355	1.185	932	744	826	974	1.133	1.260
PERU'	1.270	1.349	1.248	1.034	738	621	671	886	1.076	1.255
VENEZUELA	1.420	1.462	1.277	1.020	877	693	771	986	1.061	1.126
BELGIO	1.326	1.519	1.235	1.077	843	777	820	921	1.054	1.022
POLONIA	1.296	1.331	1.074	904	645	623	602	783	871	926
STATI UNITI D'AMERICA	1.017	1.224	1.033	838	666	675	610	767	846	847
LIBIA	1.176	1.468	1.138	872	712	673	628	739	779	766
ECUADOR	879	823	691	569	398	327	327	482	689	726
FILIPPINE	812	842	768	687	450	390	415	546	683	792
MAROCCO	1.215	1.045	835	658	531	443	430	523	653	719
<b>Totale imm. a stranieri</b>	<b>64.962</b>	<b>66.768</b>	<b>56.795</b>	<b>47.418</b>	<b>36.009</b>	<b>31.808</b>	<b>33.207</b>	<b>40.555</b>	<b>47.902</b>	<b>50.734</b>
<b>TOT. IMM.NI A PRIVATI</b>	<b>1.481.994</b>	<b>1.669.383</b>	<b>1.407.325</b>	<b>1.163.366</b>	<b>897.881</b>	<b>832.796</b>	<b>852.233</b>	<b>1.007.525</b>	<b>1.137.177</b>	<b>1.118.760</b>

## QUOTE SU TOTALE IMMATRICOLATO A STRANIERI

ROMANIA	14,2	11,7	11,2	11,4	10,7	10,2	10,1	11,1	11,5	12,6
SVIZZERA	9,2	10,0	10,3	10,5	10,6	11,4	11,2	10,8	10,6	9,7
GERMANIA	6,6	7,1	7,0	6,6	6,9	7,0	7,2	6,9	6,9	6,3
ALBANIA	6,4	6,2	6,0	6,0	5,7	5,2	5,5	6,1	6,6	6,7
CINA REPUBBLICA POPOLARE	4,0	3,5	3,7	4,6	4,3	4,3	4,7	5,0	5,3	5,7
FRANCIA	5,2	5,8	5,8	5,7	5,5	5,8	5,9	5,4	4,9	4,7
MOLDAVIA	2,1	2,1	2,4	2,4	2,5	2,4	2,2	2,4	2,9	3,0
ARGENTINA	2,8	2,8	2,9	2,7	2,8	3,0	2,9	2,8	2,6	2,6
GRAN BRETAGNA E IRLANDA DEL NORD	2,5	2,5	2,6	2,5	2,9	2,8	2,9	2,6	2,5	2,3
UCRAINA	1,9	2,1	2,3	2,2	2,1	2,1	2,0	2,2	2,4	2,5
BRASILE	2,3	2,4	2,4	2,5	2,6	2,3	2,5	2,4	2,4	2,5
PERU'	2,0	2,0	2,2	2,2	2,0	2,0	2,0	2,2	2,2	2,5
VENEZUELA	2,2	2,2	2,2	2,2	2,4	2,2	2,3	2,4	2,2	2,2
BELGIO	2,0	2,3	2,2	2,3	2,3	2,4	2,5	2,3	2,2	2,0
POLONIA	2,0	2,0	1,9	1,9	1,8	2,0	1,8	1,9	1,8	1,8
STATI UNITI D'AMERICA	1,6	1,8	1,8	1,8	1,8	2,1	1,8	1,9	1,8	1,7
LIBIA	1,8	2,2	2,0	1,8	2,0	2,1	1,9	1,8	1,6	1,5
ECUADOR	1,4	1,2	1,2	1,2	1,1	1,0	1,0	1,2	1,4	1,4
FILIPPINE	1,2	1,3	1,4	1,4	1,2	1,2	1,2	1,3	1,4	1,6
MAROCCO	1,9	1,6	1,5	1,4	1,5	1,4	1,3	1,3	1,4	1,4
<b>TOTALE IMM. A STRANIERI</b>	<b>100,0</b>	<b>100,0</b>	<b>100,0</b>	<b>100,0</b>	<b>100,0</b>	<b>100,0</b>	<b>100,0</b>	<b>100,0</b>	<b>100,0</b>	<b>100,0</b>

Elaborazioni UNRAE su dati al 30/04/2018



## IMMATRICOLAZIONI IN ITALIA DI AUTOVETTURE per colore - anno 2017 (% su totale mercato)

Tipologia prop.	Grigio	Bianco	Nero	Azzurro	Rosso	Marrone	Verde	Giallo	Arancio	Viola	Totale
Privati	32,8	29,8	13,8	8,2	7,0	5,3	1,2	1,0	0,8	0,2	100,0
Società	32,9	30,9	16,5	8,3	5,6	2,9	1,1	1,0	0,5	0,2	100,0
Noleggio	41,0	24,0	18,4	9,2	3,9	1,8	0,8	0,5	0,5	0,0	100,0
<b>TOTALE</b>	<b>34,7</b>	<b>28,8</b>	<b>15,4</b>	<b>8,4</b>	<b>6,0</b>	<b>4,0</b>	<b>1,1</b>	<b>0,9</b>	<b>0,6</b>	<b>0,2</b>	<b>100,0</b>
Area geografica	Grigio	Bianco	Nero	Azzurro	Rosso	Marrone	Verde	Giallo	Arancio	Viola	Totale
Nord Ovest	34,8	27,4	14,0	9,5	7,3	3,9	1,2	1,0	0,7	0,2	100,0
Nord Est	36,7	28,0	17,5	7,7	5,1	2,7	0,9	0,8	0,6	0,1	100,0
Centro	31,9	31,7	15,5	7,7	5,7	4,7	1,2	0,8	0,7	0,2	100,0
Sud	34,5	26,5	16,5	8,6	5,1	6,0	1,0	0,9	0,6	0,2	100,0
Isole	31,7	35,8	9,6	8,7	5,8	5,8	0,9	0,9	0,6	0,2	100,0
<b>TOTALE</b>	<b>34,7</b>	<b>28,8</b>	<b>15,4</b>	<b>8,4</b>	<b>6,0</b>	<b>4,0</b>	<b>1,1</b>	<b>0,9</b>	<b>0,6</b>	<b>0,2</b>	<b>100,0</b>
Classi di età*	Grigio	Bianco	Nero	Azzurro	Rosso	Marrone	Verde	Giallo	Arancio	Viola	Totale
18-29 anni	29,0	28,5	19,6	9,0	7,8	3,1	1,1	1,2	0,5	0,2	100,0
30-45 anni	31,8	29,8	16,0	8,5	6,4	4,3	1,2	1,0	0,7	0,2	100,0
46-55 anni	31,1	31,7	14,3	8,3	7,1	4,5	1,2	0,9	0,8	0,2	100,0
56-65 anni	33,6	30,2	11,9	8,2	7,2	5,8	1,2	0,9	0,8	0,2	100,0
oltre 65 anni	37,9	27,3	8,9	7,2	7,2	8,4	1,2	1,0	0,9	0,2	100,0
<b>TOTALE</b>	<b>32,8</b>	<b>29,8</b>	<b>13,7</b>	<b>8,2</b>	<b>7,0</b>	<b>5,3</b>	<b>1,2</b>	<b>1,0</b>	<b>0,8</b>	<b>0,2</b>	<b>100,0</b>
Genere*	Grigio	Bianco	Nero	Azzurro	Rosso	Marrone	Verde	Giallo	Arancio	Viola	Totale
Donne	29,1	30,9	12,5	8,6	8,8	5,9	1,4	1,4	1	0,3	100,0
Uomini	35,3	29,1	14,6	7,9	5,8	4,9	1	0,7	0,6	0,1	100,0
<b>TOTALE</b>	<b>32,8</b>	<b>29,8</b>	<b>13,7</b>	<b>8,2</b>	<b>7,0</b>	<b>5,3</b>	<b>1,2</b>	<b>1,0</b>	<b>0,8</b>	<b>0,2</b>	<b>100,0</b>
Segmento	Grigio	Bianco	Nero	Azzurro	Rosso	Marrone	Verde	Giallo	Arancio	Viola	Totale
A - city car	27,5	29,8	10,1	7,9	9,7	10,4	1,6	0,7	1,9	0,3	100,0
B - utilitarie	34,2	30,5	12,9	9,0	7,3	2,3	1,6	1,4	0,5	0,2	100,0
C - medie	37,5	28,3	17,6	7,6	4,3	3,5	0,4	0,5	0,3	0,0	100,0
D - medie sup.	39,4	25,0	22,0	9,3	2,1	1,1	0,5	0,5	0,1	0,0	100,0
E - superiori	35,2	18,0	32,7	11,4	0,3	1,3	0,5	0,3	0,0	0,1	100,0
F - alto di gamma	30,2	11,3	36,6	16,6	2,3	1,2	0,6	0,8	0,5	0,0	100,0
<b>TOTALE</b>	<b>34,7</b>	<b>28,8</b>	<b>15,4</b>	<b>8,4</b>	<b>6,0</b>	<b>4,0</b>	<b>1,1</b>	<b>0,9</b>	<b>0,6</b>	<b>0,2</b>	<b>100,0</b>
Marca	Grigio	Bianco	Nero	Azzurro	Rosso	Marrone	Verde	Giallo	Arancio	Viola	Totale
ABARTH	34,2	19,7	20,2	7,5	11,3	0,0	0,0	7,0	0,0	0,0	100,0
ALFA ROMEO	30,0	22,8	23,6	10,5	13,0	0,1	0,0	0,1	0,0	0,0	100,0
AUDI	34,0	27,5	25,4	9,9	1,0	0,7	0,7	0,7	0,2	0,0	100,0
BMW	29,0	30,8	26,6	12,3	0,5	0,8	0,0	0,0	0,0	0,0	100,0
CADILLAC	18,2	36,4	45,5	0,0	0,0	0,0	0,0	0,0	0,0	0,0	100,0
CHEVROLET	26,8	14,6	41,5	7,3	7,3	0,0	0,0	2,4	0,0	0,0	100,0
CITROEN	38,9	32,0	13,6	4,0	4,6	0,5	4,9	0,0	1,0	0,4	100,0
DACIA	28,9	33,5	11,9	15,9	1,4	8,2	0,2	0,0	0,0	0,0	100,0
DS	54,1	19,3	18,6	4,5	1,5	0,0	0,2	0,4	0,4	0,9	100,0
FIAT	30,7	26,6	10,8	9,5	8,0	11,1	1,6	0,2	1,5	0,0	100,0
FORD	45,8	26,8	14,2	6,6	4,7	0,2	0,4	0,8	0,3	0,0	100,0
HONDA	35,3	28,7	13,1	9,9	9,1	2,6	0,0	0,0	1,2	0,0	100,0
HYUNDAI	31,5	53,9	5,6	4,5	1,1	2,2	0,0	0,0	1,1	0,0	100,0
JEEP	31,8	34,7	24,5	2,3	2,5	0,3	1,2	1,0	1,7	0,0	100,0
KIA	29,2	36,4	15,2	6,2	12,1	0,5	0,1	0,3	0,1	0,0	100,0
LANCIA	25,1	21,9	10,3	17,2	13,1	0,0	0,0	11,0	0,0	1,6	100,0
LEXUS	52,5	21,8	17,8	5,5	1,6	0,7	0,0	0,0	0,0	0,0	100,0
MASERATI	25,0	17,3	35,8	18,3	1,7	0,2	0,6	1,1	0,0	0,0	100,0
MAZDA	25,0	29,9	12,4	10,8	18,9	3,0	0,0	0,0	0,0	0,1	100,0
MERCEDES	36,6	25,0	29,9	7,0	0,7	0,5	0,2	0,1	0,0	0,0	100,0
MINI	30,5	17,5	17,5	13,9	5,8	0,9	12,6	0,0	1,3	0,0	100,0
MITSUBISHI	26,8	51,2	7,5	3,1	9,5	2,0	0,0	0,0	0,0	0,0	100,0
NISSAN	6,7	46,7	20,0	6,7	0,0	0,0	6,7	0,0	0,0	13,3	100,0
OPEL	40,4	29,7	11,9	7,9	7,5	1,0	0,8	0,1	0,0	0,7	100,0
PEUGEOT	42,5	31,6	14,1	4,2	5,0	1,2	0,8	0,2	0,2	0,2	100,0
PORSCHE	32,8	13,7	39,6	10,2	1,4	0,5	0,1	0,6	0,5	0,6	100,0
RENAULT	33,2	23,2	15,0	8,9	8,8	8,9	0,1	1,2	0,6	0,1	100,0
SEAT	27,9	39,8	12,9	6,4	3,9	5,3	0,3	0,2	0,6	2,6	100,0
SKODA	33,1	39,7	9,0	8,5	2,7	0,6	0,4	6,1	0,0	0,0	100,0
SMART	22,6	41,7	31,1	1,2	1,9	0,3	0,0	0,6	0,5	0,0	100,0
SSANGYONG	33,7	39,2	22,0	3,1	0,0	1,1	0,9	0,0	0,0	0,0	100,0
SUBARU	39,0	36,2	6,0	12,1	1,0	5,2	0,3	0,0	0,2	0,0	100,0
SUZUKI	32,8	37,6	6,1	9,9	8,4	1,1	2,5	0,5	1,1	0,0	100,0
TOYOTA	42,1	27,6	6,0	10,2	13,1	0,7	0,1	0,1	0,0	0,0	100,0
VOLKSWAGEN	42,4	31,9	16,4	5,7	2,0	0,4	0,3	0,7	0,1	0,0	100,0
VOLVO	31,9	22,6	31,6	10,3	0,9	2,5	0,0	0,0	0,2	0,0	100,0
<b>TOTALE</b>	<b>34,7</b>	<b>28,8</b>	<b>15,4</b>	<b>8,4</b>	<b>6,0</b>	<b>4,0</b>	<b>1,1</b>	<b>0,9</b>	<b>0,6</b>	<b>0,2</b>	<b>100,0</b>

Elaborazioni UNRAE

\* % su immatricolazioni a privati

Nota metodologica: i 10 colori selezionati sono quelli indicati dalla Normativa Quadro 2007/46 CE aggiornata nell'allegato 9 (colori) con il regolamento UE 385/2009.

## RETI AUTORIZZATE DI VENDITA AUTOVETTURE IN ITALIA

	2002	2007	2012	2013	2014	2015	2016	2017	2018
Ragioni sociali	3.450	2.950	2.250	2.011	1.762	1.576	1.524	1.462	1.428
Mandati	4.330	3.850	3.353	3.292	3.007	2.725	2.658	2.613	2.602
Punti vendita / Sedi fisiche		4.568	3.922	3.713	3.273	2.924	2.874	2.746	2.734
Franchise outlet*	6.130	5.750	5.225	5.011	4.555	4.139	4.115	4.045	4.107

## RETI AUTORIZZATE DI VENDITA AUTOVETTURE IN ITALIA per regione

Regione	mandati di vendita						franchise outlet*					
	2013	2014	2015	2016	2017	2018	2013	2014	2015	2016	2017	2018
LOMBARDIA	555	534	478	455	455	455	910	867	786	751	767	771
EMILIA ROMAGNA	306	286	276	277	282	277	460	428	397	396	400	400
TOSCANA	303	281	257	250	243	246	449	425	394	377	374	382
VENETO	275	269	229	224	224	223	460	428	376	378	375	380
PIEMONTE	291	253	235	234	219	216	463	416	389	403	379	391
LAZIO	197	179	152	155	159	163	347	304	266	280	288	292
SICILIA	216	189	170	160	158	150	292	259	242	233	225	221
CAMPANIA	167	168	146	137	139	138	237	222	191	191	181	190
PUGLIA	142	128	119	117	114	112	200	175	169	170	171	169
MARCHE	108	106	95	94	90	91	168	158	144	146	140	144
CALABRIA	111	105	90	89	87	91	145	135	120	122	111	120
SARDEGNA	107	90	84	79	78	76	137	108	98	94	89	89
ABRUZZO	101	98	85	82	75	74	142	126	118	108	101	105
FRIULI V.G.	89	64	75	73	72	72	134	126	115	119	112	111
LIGURIA	102	85	76	71	69	70	153	124	110	107	105	112
TRENTINO A. A.	60	61	55	58	55	54	60	61	55	79	74	75
UMBRIA	62	57	49	52	48	49	93	86	76	85	82	84
BASILICATA	38	28	29	30	28	28	43	38	36	40	38	38
VALLE D'AOSTA	15	10	13	12	11	12	24	19	19	19	18	20
MOLISE	18	16	12	9	7	5	26	25	18	17	15	13
<b>TOTALE</b>	<b>3.263</b>	<b>3.007</b>	<b>2.725</b>	<b>2.658</b>	<b>2.613</b>	<b>2.602</b>	<b>4.943</b>	<b>4.530</b>	<b>4.119</b>	<b>4.115</b>	<b>4.045</b>	<b>4.107</b>

\* Somma delle insegne dei vari marchi presenti.

I marchi considerati sono 32: Alfa Romeo, Audi, BMW, Citroën, Dacia, Fiat, Ford, Honda, Hyundai, Jaguar, Jeep, Kia, Lancia, Land Rover, Lexus, Mazda, Mercedes, Mini, Mitsubishi, Nissan, Opel, Peugeot, Porsche, Renault, Seat, Skoda, Smart, Subaru, Suzuki, Toyota, Volkswagen, Volvo.  
Escluse le filiali dirette di proprietà delle Case automobilistiche.

Fonte: Elaborazioni Quintegia - agg.to 01/2018

**RETI AUTORIZZATE DI VENDITA VEICOLI COMMERCIALI LEGGERI IN ITALIA**

	2013	2014	2015	2016	2017	2018
Ragioni sociali		904	812	813	782	755
Mandati	1.068	959	887	929	893	880
Franchise outlet*	1.586	1.423	1.341	1.432	1.389	1.379

**RETI AUTORIZZATE DI VENDITA VEICOLI COMMERCIALI LEGGERI IN ITALIA per regione**

Regione	mandati di vendita				franchise outlet*			
	2015	2016	2017	2018	2015	2016	2017	2018
LOMBARDIA	153	157	156	153	255	260	263	261
EMILIA ROMAGNA	91	97	95	94	125	135	137	137
TOSCANA	81	85	82	81	123	130	125	123
VENETO	78	82	80	80	131	143	142	139
PIEMONTE	69	73	68	65	124	137	133	128
SICILIA	55	62	60	56	78	87	79	77
LAZIO	55	58	56	56	90	100	95	92
CAMPANIA	48	48	49	48	58	64	64	67
PUGLIA	43	46	44	43	54	61	61	59
SARDEGNA	36	34	32	32	43	40	37	37
CALABRIA	33	34	30	30	40	43	38	41
ABRUZZO	30	30	27	26	39	41	35	35
MARCHE	24	29	26	28	42	46	45	46
LIGURIA	25	26	24	25	38	40	39	41
TRENTINO A.A.	17	19	18	18	29	30	25	27
FRIULI V.G.	17	18	18	17	29	30	30	28
UMBRIA	16	15	14	15	24	23	21	21
BASILICATA	10	11	9	8	11	13	12	11
VALLE D'AOSTA	4	4	4	4	5	5	4	5
MOLISE	2	1	1	1	3	4	4	4
<b>TOTALE</b>	<b>887</b>	<b>929</b>	<b>893</b>	<b>880</b>	<b>1.341</b>	<b>1.432</b>	<b>1.389</b>	<b>1.379</b>

\* Somma delle insegne dei vari marchi presenti.

I marchi considerati sono 10: Citroën, Fiat Professional, Ford, Iveco, Mercedes-Benz, Nissan, Opel, Peugeot Professional, Renault, Volkswagen Veicoli Commerciali.  
Escluse le filiali dirette di proprietà delle Case automobilistiche, inclusi concessionari autoveicoli abilitati alla vendita di LCV ma non strettamente specializzati nella vendita a clienti professional.

Fonte: Elaborazioni Quintegia - agg.to 01/2018

## PREZZO MEDIO PONDERATO\* IMMATRICOLAZIONI DI AUTOVETTURE E FUORISTRADA per segmento

segmento	2009	2010	2011	2012	2013	2014	2015	2016	2017
A - CITY CAR	10.826	10.758	10.843	11.011	11.459	11.656	11.565	11.497	11.911
B - UTILITARIE	13.039	13.296	13.813	13.989	14.456	14.813	14.849	15.046	15.331
C - MEDIE	19.949	20.193	20.689	20.980	21.507	21.929	22.197	22.260	22.532
D - MEDIO GRANDI	31.160	31.286	31.910	32.242	32.197	33.287	34.980	36.252	36.648
E - GRANDI	55.809	56.705	57.219	55.040	54.793	58.047	60.812	61.902	62.728
F - LUSO	113.362	115.920	116.902	109.955	110.433	103.912	106.458	117.160	123.937
<b>TOTALE MERCATO</b>	<b>17.371</b>	<b>17.846</b>	<b>18.962</b>	<b>18.904</b>	<b>18.825</b>	<b>19.349</b>	<b>19.729</b>	<b>20.394</b>	<b>20.981</b>

\* Calcolato sul prezzo reale a cliente (compresa IVA, IPT, sconti e optional).

Elaborazioni UNRAE su dati al 30/04/2018

## CREDITO AL CONSUMO FLUSSI FINANZIATI PER ACQUISTO AUTO - ANNO 2017

	miliardi di €	quota %	var.% su 2016
Prestiti personali	22,44	34,6	+12,9%
Finanziamenti finalizzati per Autoveicoli e motocicli	14,82*	22,8	12,1%*
Carte rateali/opzione	18,76	28,9	+7,4%
Cessione del quinto	5,1	7,9	+4,9%
Altri prestiti finalizzati	3,78	5,8	-6,5%
<b>TOTALE</b>	<b>64,9</b>	<b>100</b>	<b>+9%</b>

Fonte: Osservatorio Assofin, \*stime Prometeia su dati Assofin e Crif





## IMMATRICOLAZIONI IN ITALIA DI MOTOCICLI (CON CILINDRATA &gt; 50 CC.) per marca

marca	2008	2009	2010	2011	2012	2013	2014	2015	2016	2017
ADIVA	96	138	96	50	25	8	36	52	33	11
APRILIA	23.345	22.629	14.248	11.527	7.688	3.935	2.858	2.560	2.442	1.173
AXY XINGYUE	639	333	219	106	45	47	27	18	16	3
BENELLI	474	426	268	712	687	537	504	906	1.399	2.041
BENZHOU	277	170	126	54	26	13	5	5	7	2
BETA	2.366	2.320	1.984	1.782	1.390	1.515	1.514	1.645	1.780	1.493
BMW	15.139	13.213	14.461	13.635	10.242	10.042	10.826	11.209	12.258	14.107
BUELL	756	533	478	22	10	0	2	2	1	0
CAGIVA	479	321	266	94	44	22	8	4	3	7
CF MOTO	318	125	19	7	4	1	2	1	1	0
DERBI	1.418	1.439	1.276	660	466	287	329	123	79	35
DUCATI	10.801	9.076	8.864	8.420	5.722	4.991	4.286	6.572	7.893	8.783
ENFIELD	168	85	149	180	158	140	161	150	424	530
FANTIC MOTOR	181	166	148	189	182	104	75	102	276	615
FOSHAN	2.767	1.477	2.084	981	606	284	110	125	66	39
GARELLI	568	791	2.117	772	547	145	62	44	50	17
GAS GAS	579	543	670	647	473	344	349	164	128	201
GILERA	4.973	3.061	2.195	1.194	386	167	115	82	45	26
HARLEY-DAVIDSON	7.369	6.682	7.070	7.316	4.878	4.526	4.704	4.581	4.842	5.369
HONDA	81.107	72.499	55.027	43.984	41.468	35.587	36.781	37.308	42.045	50.673
HUPPER	15	602	505	518	339	48	23	10	3	4
HUSABERG	230	133	212	260	317	350	90	7	3	0
HUSQVARNA	2.852	2.610	2.416	2.036	1.336	1.049	908	966	1.413	1.129
HYOSUNG	592	249	129	111	67	70	32	33	30	25
JONWAY	351	204	156	72	27	22	3	5	4	1
KAWASAKI	18.112	13.649	9.947	7.542	4.256	4.231	4.574	5.225	5.717	6.480
KEEWAY	2.256	1.740	674	599	365	438	350	792	1.539	1.355
KTM	6.134	5.071	5.109	5.179	4.886	4.740	5.183	4.793	6.385	5.858
KYMCO	31.043	52.777	33.712	28.101	18.446	15.618	16.671	19.044	20.152	19.804
LINHAI	476	494	239	159	61	102	63	42	16	3
LML	774	4.303	4.134	6.266	5.008	3.160	2.065	2.240	2.093	400
LONGJIA	2	28	33	35	15	3	63	154	387	56
MALAGUTI	8.148	8.898	5.818	5.287	567	205	111	59	43	39
MASH	0	0	0	0	0	0	135	562	672	762
MONTESA	375	102	79	74	61	41	134	153	239	190
MOTO GUZZI	2.465	1.948	1.769	1.731	1.453	1.261	1.221	1.399	1.740	2.044
MOTO MORINI	329	356	258	170	47	47	27	18	50	66
MOTORBIKE	233	110	149	74	102	113	91	64	76	182
MV AGUSTA	1.250	811	1.018	886	1.276	1.574	1.546	1.531	1.095	517
PEDA MOTOR	161	245	100	80	58	47	25	24	14	5
PEUGEOT	4.575	5.341	5.384	5.488	4.429	3.041	2.977	3.412	3.766	2.521
PIAGGIO	59.112	76.154	51.336	41.436	45.277	23.767	22.914	26.195	31.054	31.231
QIANJIANG	66	295	183	61	48	29	18	20	41	2
QUADRO	0	0	0	1	81	77	143	196	200	165
RIEJU	47	73	93	88	30	29	37	74	165	210
SCORPA	232	47	32	33	57	38	40	58	139	133
SHERCO	362	214	249	256	202	149	187	240	258	170
SUZUKI	28.295	19.594	13.572	10.341	5.065	4.160	4.653	5.026	4.899	4.598
SYM	6.935	14.215	11.012	8.125	5.955	3.659	4.305	4.422	4.670	4.947
TGB	176	547	377	167	81	78	52	57	57	3
TM RACING	386	238	208	203	181	163	152	223	487	289
TRIUMPH	5.932	5.240	4.431	5.430	3.316	3.029	2.768	2.734	3.484	3.756
VALENTI RAC.	405	144	188	137	86	82	51	27	28	25
WT MOTORS	641	894	256	95	113	51	36	25	20	5
YAMAHA	64.448	49.650	39.952	29.768	25.910	18.318	20.649	24.676	27.175	29.147
ZNEN	204	89	46	34	14	9	9	3	6	0
altre	2.236	1.840	1.581	1.950	1.978	1.480	1.124	1.014	2.068	3.240
<b>TOTALE MERCATO</b>	<b>403.670</b>	<b>404.932</b>	<b>307.122</b>	<b>255.125</b>	<b>206.557</b>	<b>153.973</b>	<b>156.184</b>	<b>171.176</b>	<b>193.976</b>	<b>204.487</b>

Elaborazioni UNRAE su dati al 30/04/2018

## QUOTE DI MERCATO IN ITALIA DI MOTOCICLI (CON CILINDRATA > 50 CC.) per marca

marca	2008	2009	2010	2011	2012	2013	2014	2015	2016	2017
ADIVA	0,02	0,03	0,03	0,02	0,01	0,01	0,02	0,03	0,02	0,01
APRILIA	5,78	5,59	4,64	4,52	3,72	2,56	1,83	1,50	1,26	0,57
AXY XINGYUE	0,16	0,08	0,07	0,04	0,02	0,03	0,02	0,01	0,01	0,00
BENELLI	0,12	0,11	0,09	0,28	0,33	0,35	0,32	0,53	0,72	1,00
BENZHOU	0,07	0,04	0,04	0,02	0,01	0,01	0,00	0,00	0,00	0,00
BETA	0,59	0,57	0,65	0,70	0,67	0,98	0,97	0,96	0,92	0,73
BMW	3,75	3,26	4,71	5,34	4,96	6,52	6,93	6,55	6,32	6,90
BUELL	0,19	0,13	0,16	0,01	0,00	0,00	0,00	0,00	0,00	0,00
CAGIVA	0,12	0,08	0,09	0,04	0,02	0,01	0,01	0,00	0,00	0,00
CF MOTO	0,08	0,03	0,01	0,00	0,00	0,00	0,00	0,00	0,00	0,00
DERBI	0,35	0,36	0,42	0,26	0,23	0,19	0,21	0,07	0,04	0,02
DUCATI	2,68	2,24	2,89	3,30	2,77	3,24	2,74	3,84	4,07	4,30
ENFIELD	0,04	0,02	0,05	0,07	0,08	0,09	0,10	0,09	0,22	0,26
FANTIC MOTOR	0,04	0,04	0,05	0,07	0,09	0,07	0,05	0,06	0,14	0,30
FOSHAN	0,69	0,36	0,68	0,38	0,29	0,18	0,07	0,07	0,03	0,02
GARELLI	0,14	0,20	0,69	0,30	0,26	0,09	0,04	0,03	0,03	0,01
GAS GAS	0,14	0,13	0,22	0,25	0,23	0,22	0,22	0,10	0,07	0,10
GILERA	1,23	0,76	0,71	0,47	0,19	0,11	0,07	0,05	0,02	0,01
HARLEY-DAVIDSON	1,83	1,65	2,30	2,87	2,36	2,94	3,01	2,68	2,50	2,63
HONDA	20,09	17,90	17,92	17,24	20,08	23,11	23,55	21,80	21,68	24,78
HUPPER	0,00	0,15	0,16	0,20	0,16	0,03	0,01	0,01	0,00	0,00
HUSABERG	0,06	0,03	0,07	0,10	0,15	0,23	0,06	0,00	0,00	0,00
HUSQVARNA	0,71	0,64	0,79	0,80	0,65	0,68	0,58	0,56	0,73	0,55
HYOSUNG	0,15	0,06	0,04	0,04	0,03	0,05	0,02	0,02	0,02	0,01
JONWAY	0,09	0,05	0,05	0,03	0,01	0,01	0,00	0,00	0,00	0,00
KAWASAKI	4,49	3,37	3,24	2,96	2,06	2,75	2,93	3,05	2,95	3,17
KEEWAY	0,56	0,43	0,22	0,23	0,18	0,28	0,22	0,46	0,79	0,66
KTM	1,52	1,25	1,66	2,03	2,37	3,08	3,32	2,80	3,29	2,86
KYMCO	7,69	13,03	10,98	11,01	8,93	10,14	10,67	11,13	10,39	9,68
LINHAI	0,12	0,12	0,08	0,06	0,03	0,07	0,04	0,02	0,01	0,00
LML	0,19	1,06	1,35	2,46	2,42	2,05	1,32	1,31	1,08	0,20
LONGJIA	0,00	0,01	0,01	0,01	0,01	0,00	0,04	0,09	0,20	0,03
MALAGUTI	2,02	2,20	1,89	2,07	0,27	0,13	0,07	0,03	0,02	0,02
MASH	0,00	0,00	0,00	0,00	0,00	0,00	0,09	0,33	0,35	0,37
MONTESA	0,09	0,03	0,03	0,03	0,03	0,03	0,09	0,09	0,12	0,09
MOTO GUZZI	0,61	0,48	0,58	0,68	0,70	0,82	0,78	0,82	0,90	1,00
MOTO MORINI	0,08	0,09	0,08	0,07	0,02	0,03	0,02	0,01	0,03	0,03
MOTORBIKE	0,06	0,03	0,05	0,03	0,05	0,07	0,06	0,04	0,04	0,09
MV AGUSTA	0,31	0,20	0,33	0,35	0,62	1,02	0,99	0,89	0,56	0,25
PEDA MOTOR	0,04	0,06	0,03	0,03	0,03	0,03	0,02	0,01	0,01	0,00
PEUGEOT	1,13	1,32	1,75	2,15	2,14	1,98	1,91	1,99	1,94	1,23
PIAGGIO	14,64	18,81	16,72	16,24	21,92	15,44	14,67	15,30	16,01	15,27
QIANJIANG	0,02	0,07	0,06	0,02	0,02	0,02	0,01	0,01	0,02	0,00
QUADRO	0,00	0,00	0,00	0,00	0,04	0,05	0,09	0,11	0,10	0,08
RIEJU	0,01	0,02	0,03	0,03	0,01	0,02	0,02	0,04	0,09	0,10
SCORPA	0,06	0,01	0,01	0,01	0,03	0,02	0,03	0,03	0,07	0,07
SHERCO	0,09	0,05	0,08	0,10	0,10	0,10	0,12	0,14	0,13	0,08
SUZUKI	7,01	4,84	4,42	4,05	2,45	2,70	2,98	2,94	2,53	2,25
SYM	1,72	3,51	3,59	3,18	2,88	2,38	2,76	2,58	2,41	2,42
TGB	0,04	0,14	0,12	0,07	0,04	0,05	0,03	0,03	0,03	0,00
TM RACING	0,10	0,06	0,07	0,08	0,09	0,11	0,10	0,13	0,25	0,14
TRIUMPH	1,47	1,29	1,44	2,13	1,61	1,97	1,77	1,60	1,80	1,84
VALENTI RAC.	0,10	0,04	0,06	0,05	0,04	0,05	0,03	0,02	0,01	0,01
WT MOTORS	0,16	0,22	0,08	0,04	0,05	0,03	0,02	0,01	0,01	0,00
YAMAHA	15,97	12,26	13,01	11,67	12,54	11,90	13,22	14,42	14,01	14,25
ZNEN	0,05	0,02	0,01	0,01	0,01	0,01	0,01	0,00	0,00	0,00
altre	0,55	0,45	0,51	0,76	0,96	0,96	0,72	0,59	1,07	1,58
<b>TOTALE MERCATO</b>	<b>100,00</b>	<b>100,00</b>	<b>100,00</b>	<b>100,00</b>	<b>100,00</b>	<b>100,00</b>	<b>100,00</b>	<b>100,00</b>	<b>100,00</b>	<b>100,00</b>

Elaborazioni UNRAE su dati al 30/04/2018





## IMMATRICOLAZIONI IN ITALIA DI MOTOCICLI (CON CILINDRATA &gt; 50 CC.) per provincia e regione

provincia e regione	2008	2009	2010	2011	2012	2013	2014	2015	2016	2017
ALESSANDRIA	2.439	2.243	1.853	1.791	1.266	942	996	1.103	1.281	1.302
ASTI	1.012	925	830	744	555	437	437	468	520	566
BIELLA	953	894	738	642	439	389	371	378	459	472
CUNEO	2.997	2.928	2.410	2.489	1.878	1.653	1.553	1.654	1.949	2.037
NOVARA	1.728	1.969	1.567	1.522	1.189	847	840	914	958	903
TORINO	11.401	10.418	8.686	8.263	5.955	4.817	4.808	5.118	5.759	5.945
VERBANO-CUSIO-OSSOLA	821	872	734	694	531	435	464	433	540	513
VERCELLI	832	806	643	572	391	329	323	341	383	400
<b>PIEMONTE</b>	<b>22.183</b>	<b>21.055</b>	<b>17.461</b>	<b>16.717</b>	<b>12.204</b>	<b>9.849</b>	<b>9.792</b>	<b>10.409</b>	<b>11.849</b>	<b>12.138</b>
AOSTA	653	712	559	523	306	253	259	378	612	257
<b>VALLE D'AOSTA</b>	<b>653</b>	<b>712</b>	<b>559</b>	<b>523</b>	<b>306</b>	<b>253</b>	<b>259</b>	<b>378</b>	<b>612</b>	<b>257</b>
BERGAMO	8.146	8.349	6.337	5.704	4.731	3.654	3.608	4.007	4.299	4.359
BRESCIA	6.260	6.520	5.175	4.758	3.787	2.795	2.885	3.135	3.595	3.724
COMO	3.696	3.552	3.032	2.941	2.320	1.788	1.866	2.130	2.339	2.509
CREMONA	1.759	1.898	1.543	1.523	1.171	820	843	924	983	1.022
LECCO	2.136	1.983	1.708	1.615	1.168	916	918	1.097	1.204	1.289
LODI	1.154	1.143	894	899	789	588	570	663	648	726
MANTOVA	2.353	2.312	1.896	1.655	1.208	1.094	1.135	1.172	1.281	1.332
MILANO	25.152	24.687	19.844	17.914	14.688	11.826	12.208	13.358	13.613	13.780
MONZA E DELLA BRIANZA	5.960	5.433	4.491	4.043	3.062	2.419	2.448	2.735	2.976	3.083
PAVIA	2.975	3.018	2.459	2.325	1.652	1.323	1.313	1.438	1.639	1.681
SONDRIO	874	892	774	694	535	432	416	462	485	510
VARESE	4.979	4.597	3.925	3.888	3.079	2.580	2.676	2.668	2.958	3.070
<b>LOMBARDIA</b>	<b>65.444</b>	<b>64.384</b>	<b>52.078</b>	<b>47.959</b>	<b>38.190</b>	<b>30.235</b>	<b>30.886</b>	<b>33.789</b>	<b>36.020</b>	<b>37.085</b>
BOLZANO	2.361	2.577	2.192	2.007	1.915	1.519	1.545	1.642	1.915	1.964
TRENTO	2.623	2.859	2.377	2.099	2.164	1.756	1.661	1.673	2.308	3.531
<b>TRENTINO ALTO ADIGE</b>	<b>4.984</b>	<b>5.436</b>	<b>4.569</b>	<b>4.106</b>	<b>4.079</b>	<b>3.275</b>	<b>3.206</b>	<b>3.315</b>	<b>4.223</b>	<b>5.495</b>
BELLUNO	492	519	463	432	348	283	314	352	442	441
PADOVA	5.869	5.615	4.542	4.147	3.036	2.407	2.460	2.756	3.125	3.065
ROVIGO	1.009	936	843	750	519	414	423	524	575	575
TREVISO	3.476	3.266	2.806	2.402	2.478	1.728	1.704	1.810	2.050	2.095
VENEZIA	4.341	4.530	3.308	2.790	2.027	1.623	1.692	1.962	2.056	2.131
VERONA	5.916	6.499	5.299	4.727	3.679	3.071	2.974	3.484	3.863	4.039
VICENZA	3.559	3.552	3.065	2.909	2.254	1.805	1.905	2.049	2.456	2.441
<b>VENETO</b>	<b>24.662</b>	<b>24.917</b>	<b>20.326</b>	<b>18.157</b>	<b>14.341</b>	<b>11.331</b>	<b>11.472</b>	<b>12.937</b>	<b>14.567</b>	<b>14.787</b>
GORIZIA	841	863	702	509	371	312	336	319	418	445
PORDENONE	1.046	963	833	638	467	464	458	550	568	605
TRIESTE	3.285	4.058	2.604	2.013	1.494	1.199	1.244	1.449	1.522	1.598
UDINE	1.919	2.017	1.527	1.364	1.036	822	884	926	1.130	1.077
<b>FRIULI VENEZIA GIULIA</b>	<b>7.091</b>	<b>7.901</b>	<b>5.666</b>	<b>4.524</b>	<b>3.368</b>	<b>2.797</b>	<b>2.922</b>	<b>3.244</b>	<b>3.638</b>	<b>3.725</b>
GENOVA	15.851	17.758	13.408	11.494	8.924	7.702	8.014	9.043	9.770	9.954
IMPERIA	3.859	4.618	3.534	2.967	2.239	1.849	2.139	2.423	2.621	2.693
LA SPEZIA	2.478	2.758	2.039	1.836	1.500	1.271	1.296	1.327	1.400	1.433
SAVONA	4.058	5.358	3.736	3.348	2.317	1.933	1.899	2.173	2.450	2.514
<b>LIGURIA</b>	<b>26.246</b>	<b>30.492</b>	<b>22.717</b>	<b>19.645</b>	<b>14.980</b>	<b>12.755</b>	<b>13.348</b>	<b>14.966</b>	<b>16.241</b>	<b>16.594</b>

provincia e regione	2008	2009	2010	2011	2012	2013	2014	2015	2016	2017
BOLOGNA	7.622	7.369	6.105	5.213	4.267	3.888	3.950	4.062	4.861	5.272
FERRARA	1.647	1.613	1.359	1.103	894	707	724	753	801	794
FORLI - CESENA	2.747	3.021	2.318	1.904	1.454	1.062	1.038	1.238	1.398	1.377
MODENA	2.766	2.402	2.019	1.893	1.411	1.169	1.277	1.250	1.526	1.521
PARMA	2.649	2.653	2.214	1.975	1.538	1.200	1.361	1.328	1.474	1.557
PIACENZA	1.484	1.443	1.219	1.146	997	839	891	849	1.011	1.039
RAVENNA	2.576	2.658	2.174	1.857	1.476	1.160	1.155	1.208	1.335	1.445
REGGIO NELL'EMILIA	2.676	2.257	1.953	1.765	1.364	1.129	1.201	1.285	1.457	1.499
RIMINI	4.476	4.923	3.750	3.066	2.279	1.686	1.655	1.781	2.107	2.165
<b>EMILIA ROMAGNA</b>	<b>28.643</b>	<b>28.339</b>	<b>23.111</b>	<b>19.922</b>	<b>15.680</b>	<b>12.840</b>	<b>13.252</b>	<b>13.754</b>	<b>15.970</b>	<b>16.669</b>
AREZZO	1.828	1.960	1.477	1.190	854	691	748	836	943	1.001
FIRENZE	11.828	12.073	8.891	7.193	5.759	4.974	5.414	6.361	6.802	7.593
GROSSETO	1.998	2.349	1.635	1.411	959	735	684	812	905	949
LIVORNO	5.700	6.623	4.726	3.912	2.931	2.522	2.490	3.107	3.348	3.535
LUCCA	4.236	4.682	3.363	2.669	1.762	1.432	1.423	1.631	1.857	1.798
MASSA - CARRARA	1.903	1.942	1.439	1.259	918	703	718	857	862	938
PISA	3.837	4.114	3.151	2.748	2.082	1.686	1.730	1.904	1.993	2.246
PISTOIA	1.461	1.374	1.136	929	627	544	541	591	698	660
PRATO	1.505	1.458	1.223	1.033	709	593	632	756	820	838
SIENA	2.262	2.334	1.819	1.429	1.072	880	935	1.064	1.156	1.168
<b>TOSCANA</b>	<b>36.558</b>	<b>38.909</b>	<b>28.860</b>	<b>23.773</b>	<b>17.673</b>	<b>14.760</b>	<b>15.315</b>	<b>17.919</b>	<b>19.384</b>	<b>20.726</b>
PERUGIA	2.942	2.962	2.312	2.076	1.499	1.235	1.212	1.244	1.266	1.410
TERNI	1.348	1.413	1.039	912	696	552	521	539	581	626
<b>UMBRIA</b>	<b>4.290</b>	<b>4.375</b>	<b>3.351</b>	<b>2.988</b>	<b>2.195</b>	<b>1.787</b>	<b>1.733</b>	<b>1.783</b>	<b>1.847</b>	<b>2.036</b>
ANCONA	3.484	3.470	2.887	2.408	1.787	1.482	1.430	1.542	1.709	1.842
ASCOLI PICENO	1.414	1.522	1.195	1.052	713	540	542	500	593	647
FERMO	872	784	617	559	431	296	247	250	303	369
MACERATA	1.558	1.617	1.344	1.121	755	586	588	668	754	804
PESARO E URBINO	3.582	3.690	3.038	2.775	2.103	1.326	1.512	1.671	2.176	2.120
<b>MARCHE</b>	<b>10.910</b>	<b>11.083</b>	<b>9.081</b>	<b>7.915</b>	<b>5.789</b>	<b>4.230</b>	<b>4.319</b>	<b>4.631</b>	<b>5.535</b>	<b>5.782</b>
FROSINONE	1.847	1.629	1.168	998	703	547	527	566	658	697
LATINA	3.727	4.034	2.923	2.232	1.667	1.121	1.251	1.197	1.425	1.516
RIETI	790	769	598	482	345	258	262	268	278	296
ROMA	38.382	35.178	28.137	22.401	32.532	15.081	14.947	14.679	16.515	17.150
VITERBO	1.706	1.803	1.420	1.237	884	697	762	740	815	860
<b>LAZIO</b>	<b>46.452</b>	<b>43.413</b>	<b>34.246</b>	<b>27.350</b>	<b>36.131</b>	<b>17.704</b>	<b>17.749</b>	<b>17.450</b>	<b>19.691</b>	<b>20.519</b>
CHIETI	2.625	2.447	1.786	1.612	1.114	815	756	814	946	948
L'AQUILA	1.074	1.121	1.122	812	509	417	411	459	475	463
PESCARA	2.939	2.727	2.163	1.765	1.172	951	970	987	1.038	1.143
TERAMO	2.088	1.996	1.628	1.360	917	637	570	677	638	749
<b>ABRUZZO</b>	<b>8.726</b>	<b>8.291</b>	<b>6.699</b>	<b>5.549</b>	<b>3.712</b>	<b>2.820</b>	<b>2.707</b>	<b>2.937</b>	<b>3.097</b>	<b>3.303</b>
CAMPOBASSO	1.020	1.002	654	528	349	299	250	297	373	397
ISERNIA	411	444	277	334	183	134	148	154	171	149
<b>MOLISE</b>	<b>1.431</b>	<b>1.446</b>	<b>931</b>	<b>862</b>	<b>532</b>	<b>433</b>	<b>398</b>	<b>451</b>	<b>544</b>	<b>546</b>



provincia e regione	2008	2009	2010	2011	2012	2013	2014	2015	2016	2017
AVELLINO	1.765	1.962	1.163	755	507	388	395	466	571	638
BENEVENTO	1.108	1.140	778	517	338	241	266	299	389	388
CASERTA	5.414	4.632	3.216	2.023	1.329	1.017	888	1.016	1.291	1.406
NAPOLI	27.051	25.250	15.729	11.053	7.732	6.055	6.690	7.970	10.539	12.704
SALERNO	7.109	7.600	5.127	3.485	2.618	2.043	1.950	2.238	2.737	3.273
<b>CAMPANIA</b>	<b>42.447</b>	<b>40.584</b>	<b>26.013</b>	<b>17.833</b>	<b>12.524</b>	<b>9.744</b>	<b>10.189</b>	<b>11.989</b>	<b>15.527</b>	<b>18.409</b>
BARI	5.402	6.138	4.033	2.706	1.698	1.273	1.342	1.590	1.924	2.125
BARLETTA-ANDRIA-TRANI	1.529	1.746	968	576	355	262	246	277	364	431
BRINDISI	1.210	1.218	830	636	427	285	277	326	436	477
FOGGIA	1.928	1.945	1.304	873	579	387	413	514	574	597
LECCE	2.629	3.047	2.069	1.676	1.191	843	797	969	1.157	1.270
TARANTO	2.639	2.360	1.586	1.046	705	477	454	444	658	764
<b>PUGLIA</b>	<b>15.337</b>	<b>16.454</b>	<b>10.790</b>	<b>7.513</b>	<b>4.955</b>	<b>3.527</b>	<b>3.529</b>	<b>4.120</b>	<b>5.113</b>	<b>5.664</b>
MATERA	796	833	602	390	304	211	192	209	260	308
POTENZA	930	1.046	821	614	379	321	279	302	406	374
<b>BASILICATA</b>	<b>1.726</b>	<b>1.879</b>	<b>1.423</b>	<b>1.004</b>	<b>683</b>	<b>532</b>	<b>471</b>	<b>511</b>	<b>666</b>	<b>682</b>
CATANZARO	1.517	1.358	968	726	447	328	269	365	384	446
COSENZA	2.367	2.569	1.845	1.293	963	656	665	736	948	965
CROTONE	444	419	339	208	141	90	75	83	75	86
REGGIO DI CALABRIA	2.851	2.635	1.842	1.281	918	703	642	702	830	866
VIBO VALENTIA	509	469	332	237	156	137	122	118	174	141
<b>CALABRIA</b>	<b>7.688</b>	<b>7.450</b>	<b>5.326</b>	<b>3.745</b>	<b>2.625</b>	<b>1.914</b>	<b>1.773</b>	<b>2.004</b>	<b>2.411</b>	<b>2.504</b>
AGRIGENTO	2.340	3.004	1.884	1.425	905	713	717	811	1.124	821
CALTANISSETTA	1.209	1.266	809	644	379	316	245	319	362	355
CATANIA	12.141	10.799	7.302	5.440	3.581	3.051	2.623	3.128	3.680	3.921
ENNA	582	658	468	281	173	165	156	157	144	147
MESSINA	5.338	5.807	4.636	3.288	2.475	2.210	1.986	2.286	2.593	2.732
PALERMO	13.089	12.156	9.004	6.447	3.977	3.034	3.149	3.667	4.345	4.490
RAGUSA	1.891	2.125	1.539	1.083	720	576	593	551	638	646
SIRACUSA	3.790	3.820	2.440	1.858	1.196	870	899	994	1.191	1.226
TRAPANI	2.108	2.577	1.760	1.285	796	556	659	656	802	831
<b>SICILIA</b>	<b>42.488</b>	<b>42.212</b>	<b>29.842</b>	<b>21.751</b>	<b>14.202</b>	<b>11.491</b>	<b>11.027</b>	<b>12.569</b>	<b>14.879</b>	<b>15.169</b>
CAGLIARI	2.108	2.042	1.480	1.297	1.003	648	666	782	785	935
NUORO	315	318	254	154	122	76	98	87	108	90
ORISTANO	329	337	263	217	151	108	101	103	117	136
SASSARI	2.265	2.212	1.584	1.231	820	639	748	848	872	954
SUD SARDEGNA	694	691	492	390	292	225	224	200	280	282
<b>SARDEGNA</b>	<b>5.711</b>	<b>5.600</b>	<b>4.073</b>	<b>3.289</b>	<b>2.388</b>	<b>1.696</b>	<b>1.837</b>	<b>2.020</b>	<b>2.162</b>	<b>2.397</b>
<b>ITALIA</b>	<b>403.670</b>	<b>404.932</b>	<b>307.122</b>	<b>255.125</b>	<b>206.557</b>	<b>153.973</b>	<b>156.184</b>	<b>171.176</b>	<b>193.976</b>	<b>204.487</b>
Italia settentrionale	179.906	183.236	146.487	131.553	103.148	83.335	85.137	92.792	103.120	106.750
Italia centrale	98.210	97.780	75.538	62.026	61.788	38.481	39.116	41.783	46.457	49.063
Italia meridionale	77.355	76.104	51.182	36.506	25.031	18.970	19.067	22.012	27.358	31.108
Italia insulare	48.199	47.812	33.915	25.040	16.590	13.187	12.864	14.589	17.041	17.566

Elaborazioni UNRAE su dati al 30/04/2018

## IMMATRICOLAZIONI IN ITALIA DI MOTOVEICOLI\* (CON CILINDRATA > 50 CC.) per categoria

categoria	2008	2009	2010	2011	2012	2013	2014	2015	2016	2017
ATV SIDE BY SIDE	550	433	529	615	326	320	354	340	370	260
ATV SPORT	4.531	3.015	2.020	1.412	711	488	462	413	441	251
ATV UTILITY	4.160	3.565	2.843	2.121	1.371	1.046	947	932	1.132	755
CUSTOM	9.886	8.634	9.423	9.088	5.824	5.383	4.935	4.789	5.300	5.346
ENDURO	31.484	24.124	23.960	23.496	18.408	17.726	18.965	19.588	25.612	26.411
EPOCA	135	92	64	181	172	133	138	132	106	121
GRANTURISMO	2.720	2.100	2.315	2.209	1.535	1.157	1.719	1.812	1.835	2.065
NAKED	47.789	41.203	29.049	25.397	17.469	14.536	17.510	21.345	26.581	30.821
QUADRICICLI PESANTI TRASP. MERCI	2.004	1.247	1.058	888	623	561	506	593	793	141
QUADRICICLI PESANTI TRASP. PERSONE	304	242	168	203	1.516	568	467	1.052	1.316	622
SCOOTER	109.327	112.143	89.381	74.038	56.328	39.621	40.715	40.244	40.805	41.253
SCOOTER RUOTA ALTA	155.196	181.600	122.091	95.515	89.176	60.485	58.640	65.675	73.897	78.095
SCOOTER TRE RUOTE	2.065	1.752	2.024	2.545	1.673	1.033	2.158	2.702	3.215	2.606
SIDECAR	3	20	14	15	29	31	25	24	26	21
SPORT TOURING	9.351	7.845	8.102	7.393	5.735	5.076	4.323	7.912	8.411	9.991
SPORTIVE	23.334	15.108	11.042	7.970	5.601	4.459	3.390	3.984	3.947	3.823
SPORTIVE 3 RUOTE	28	40	35	19	18	18	14	22	52	21
SUPERMOTARD	9.980	8.498	8.142	5.583	3.129	3.108	2.434	1.900	2.943	2.921
TRIAL	2.340	1.795	1.477	1.602	1.362	1.091	1.089	972	1.186	933
TRICARRI	2.201	1.943	1.717	1.489	1.017	836	817	941	1.383	320
TRIKE	12	8	10	10	6	10	39	27	37	22
altri	59	18	38	90	112	127	105	70	75	58

**TOTALE MERCATO** 417.459 415.425 315.502 261.879 212.141 157.813 159.752 175.469 199.463 206.857

## QUOTE DI MERCATO IN ITALIA DI MOTOVEICOLI\* (CON CILINDRATA > 50 CC.) per categoria

categoria	2008	2009	2010	2011	2012	2013	2014	2015	2016	2017
ATV SIDE BY SIDE	0,13	0,10	0,17	0,23	0,15	0,20	0,22	0,19	0,19	0,13
ATV SPORT	1,09	0,73	0,64	0,54	0,34	0,31	0,29	0,24	0,22	0,12
ATV UTILITY	1,00	0,86	0,90	0,81	0,65	0,66	0,59	0,53	0,57	0,36
CUSTOM	2,37	2,08	2,99	3,47	2,75	3,41	3,09	2,73	2,66	2,58
ENDURO	7,54	5,81	7,59	8,97	8,68	11,23	11,87	11,16	12,84	12,77
EPOCA	0,03	0,02	0,02	0,07	0,08	0,08	0,09	0,08	0,05	0,06
GRANTURISMO	0,65	0,51	0,73	0,84	0,72	0,73	1,08	1,03	0,92	1,00
NAKED	11,45	9,92	9,21	9,70	8,23	9,21	10,96	12,16	13,33	14,90
QUADRICICLI PESANTI TRASP. MERCI	0,48	0,30	0,34	0,34	0,29	0,36	0,32	0,34	0,40	0,07
QUADRICICLI PESANTI TRASP. PERSONE	0,07	0,06	0,05	0,08	0,71	0,36	0,29	0,60	0,66	0,30
SCOOTER	26,19	26,99	28,33	28,27	26,55	25,11	25,49	22,94	20,46	19,94
SCOOTER RUOTA ALTA	37,18	43,71	38,70	36,47	42,04	38,33	36,71	37,43	37,05	37,75
SCOOTER TRE RUOTE	0,49	0,42	0,64	0,97	0,79	0,65	1,35	1,54	1,61	1,26
SIDECAR	0,00	0,00	0,00	0,01	0,01	0,02	0,02	0,01	0,01	0,01
SPORT TOURING	2,24	1,89	2,57	2,82	2,70	3,22	2,71	4,51	4,22	4,83
SPORTIVE	5,59	3,64	3,50	3,04	2,64	2,83	2,12	2,27	1,98	1,85
SPORTIVE 3 RUOTE	0,01	0,01	0,01	0,01	0,01	0,01	0,01	0,01	0,03	0,01
SUPERMOTARD	2,39	2,05	2,58	2,13	1,47	1,97	1,52	1,08	1,48	1,41
TRIAL	0,56	0,43	0,47	0,61	0,64	0,69	0,68	0,55	0,59	0,45
TRICARRI	0,53	0,47	0,54	0,57	0,48	0,53	0,51	0,54	0,69	0,15
TRIKE	0,00	0,00	0,00	0,00	0,00	0,01	0,02	0,02	0,02	0,01
altri	0,01	0,00	0,01	0,03	0,05	0,08	0,07	0,04	0,04	0,03

**TOTALE MERCATO** 100,00 100,00 100,00 100,00 100,00 100,00 100,00 100,00 100,00 100,00 100,00

\* Compresi Motocicli, Quadricicli/ATV e Tricarri.

Elaborazioni UNRAE su dati al 30/04/2018



## IMMATRICOLAZIONI IN ITALIA DI MOTOCICLI (CON CILINDRATA > 50 CC.) - TOP TEN

### anno 2008

HONDA ITAL. SH 150	18.363
HONDA ITAL. SH 300	16.974
YAMAHA TMAX 500	16.939
HONDA ITAL. SH 125	16.303
PIAGGIO BEVERLY 250 TOURER	10.118
YAMAHA XMAX 250	10.071
YAMAHA X-CITY 250	9.730
KYMCO AGILITY 125 R16	7.806
SUZUKI AN400A BURGMAN	7.372
KAWASAKI Z 750	6.754

### anno 2009

HONDA ITAL. SH 150	16.454
HONDA ITAL. SH 300	16.143
HONDA ITAL. SH 125	14.943
PIAGGIO BEVERLY 300 TOURER	14.501
KYMCO AGILITY 125 R16	13.262
PIAGGIO LIBERTY 125 RST	12.712
YAMAHA TMAX 500	10.960
PIAGGIO VESPA GTS 300 SUPER	10.032
KYMCO AGILITY 150 R16	9.906
YAMAHA XMAX 250	7.974

### anno 2010

HONDA ITAL. SH 300	13.957
HONDA ITAL. SH 150	10.661
HONDA ITAL. SH 125	10.089
PIAGGIO BEVERLY 300 TOURER	9.932
YAMAHA XMAX 250	9.691
YAMAHA TMAX 500	8.664
PIAGGIO LIBERTY 125 RST	7.362
PIAGGIO VESPA GTS 300 SUPER	7.047
KYMCO AGILITY 125 R16	6.533
PIAGGIO BEVERLY 300	6.240

### anno 2011

HONDA ITAL. SH 300	12.688
PIAGGIO BEVERLY 300	10.510
PIAGGIO LIBERTY 125 RST	8.574
YAMAHA TMAX 500	6.850
HONDA ITAL. SH 150	6.711
YAMAHA XMAX 250	6.316
HONDA ITAL. SH 125	5.724
KYMCO AGILITY 125 R16	5.382
KYMCO DOWNTOWN 300	5.340
PIAGGIO VESPA GTS 300 SUPER	4.916

### anno 2012

PIAGGIO LIBERTY 125 PPTT	15.611
YAMAHA TMAX 500	9.305
HONDA ITAL. SH 150	8.579
HONDA ITAL. SH 300	7.587
HONDA ITAL. SH 125	6.053
PIAGGIO LIBERTY 125 RST	5.563
PIAGGIO BEVERLY 350	4.999
PIAGGIO BEVERLY 300	4.590
KYMCO AGILITY 125 R16	4.105
YAMAHA XMAX 250	3.582

### anno 2013

HONDA ITAL. SH 150	9.331
HONDA ITAL. SH 300	6.543
HONDA ITAL. SH 125	5.433
YAMAHA TMAX 500	4.264
PIAGGIO BEVERLY 300	4.206
BMW R 1200 GS	4.129
PIAGGIO LIBERTY 125 RST	3.500
KYMCO AGILITY 125 R16	3.049
PIAGGIO BEVERLY 350	2.871
YAMAHA XENTER 150	2.546

### anno 2014

HONDA ITAL. SH 150	8.457
HONDA ITAL. SH 300	6.477
HONDA ITAL. SH 125	5.633
PIAGGIO BEVERLY 300	4.876
KYMCO AGILITY 125 R16	3.669
YAMAHA TMAX 500	3.585
BMW R 1200 GS	3.521
PIAGGIO LIBERTY 125 3V	3.299
YAMAHA XMAX 400	2.798
YAMAHA XMAX 250	2.520

### anno 2015

HONDA ITAL. SH 150	8.451
HONDA ITAL. SH 125	6.850
HONDA ITAL. SH 300	6.803
PIAGGIO BEVERLY 300	6.168
KYMCO AGILITY 125 R16	4.598
YAMAHA TMAX 500	4.096
PIAGGIO LIBERTY 125 3V	4.005
BMW R 1200 GS	3.222
PIAGGIO BEVERLY 350	2.949
YAMAHA XMAX 250	2.947

### anno 2016

HONDA ITAL. SH 150	8.586
HONDA ITAL. SH 300	8.387
HONDA ITAL. SH 125	7.891
KYMCO AGILITY 125 R16	4.960
PIAGGIO BEVERLY 300	4.421
PIAGGIO LIBERTY 125 ABS	3.920
YAMAHA TMAX 500	3.870
BMW R 1200 GS	3.329
PIAGGIO BEVERLY 350	3.236
YAMAHA XMAX 250	3.043

### anno 2017

HONDA ITAL. SH 150	11.184
HONDA ITAL. SH 300	9.768
HONDA ITAL. SH 125	9.688
PIAGGIO BEVERLY 300 ABS	7.384
YAMAHA XMAX 300	5.289
KYMCO AGILITY 125 R16	4.451
PIAGGIO LIBERTY 125 ABS	4.321
YAMAHA TMAX 500	4.165
PIAGGIO BEVERLY 350	4.093
BMW R 1200 GS	3.755

### 10 anni dal 2008 al 2017

HONDA ITAL. SH 150	106.777
HONDA ITAL. SH 300	105.327
HONDA ITAL. SH 125	88.607
YAMAHA TMAX 500	72.698
KYMCO AGILITY 125 R16	57.815
YAMAHA XMAX 250	48.209
PIAGGIO LIBERTY 125 RST	44.553
PIAGGIO BEVERLY 300	41.110
PIAGGIO VESPA GTS 300 SUPER	39.906
BMW R 1200 GS	36.251

Elaborazioni UNRAE su dati al 30/04/2018

## IMMATRICOLAZIONI IN ITALIA DI CICLOMOTORI (CON CILINDRATA FINO A 50 CC. ESCLUSI QUAD E TRICARRI) per marca

marca	2008	2009	2010	2011	2012	2013	2014	2015	2016	2017
AXY XINGYUE	366	180	85	21	16	15	16	7	7	4
BENELLI	1.148	1.049	764	1.039	672	563	608	345	138	99
BETA	1.502	1.670	1.511	1.436	1.239	1.049	1.107	1.082	1.146	1.542
CPI	1.224	278	87	40	31	16	8	10	6	11
DERBI	1.469	1.094	1.046	903	597	325	260	196	143	123
FANTIC MOTOR	370	475	458	446	281	244	224	206	307	608
FOSHAN	3.242	1.681	592	471	143	71	52	103	85	18
GARELLI	2.843	3.968	3.201	1.360	811	199	129	89	70	65
GENERIC	63	112	54	159	326	251	190	219	458	523
GILERA	2.690	2.041	1.709	1.295	723	318	213	145	157	113
HONDA	2.454	1.752	1.770	1.772	3.083	1.809	1.275	722	683	725
HUPPER	650	764	893	852	435	113	45	19	12	17
KEEWAY	1.286	983	1.049	921	614	419	385	364	322	288
KYMCO	13.983	10.814	9.032	7.558	5.873	3.625	2.791	2.662	2.276	2.162
LINHAI	256	192	103	84	37	11	12	6	2	3
LONGJIA	4	111	404	886	744	389	394	277	253	196
MALAGUTI	9.446	8.256	7.383	5.507	1.268	420	231	145	99	126
MTL	0	0	17	147	261	170	112	76	26	14
PEDA MOTOR	32	122	175	145	191	125	113	87	68	59
PEUGEOT	5.473	3.507	3.109	3.154	2.313	1.378	1.225	1.098	1.106	1.121
PIAGGIO	32.923	28.161	25.906	21.768	14.061	10.395	8.619	7.776	8.030	7.049
QIANJIANG	506	453	446	225	161	67	16	19	15	6
RIEJU	90	74	102	107	87	142	143	126	144	206
SHENKE	258	641	157	41	25	29	4	1	1	2
SYM	3.378	3.204	3.252	2.412	1.817	913	1.112	993	887	1.009
TGB	219	305	178	116	80	36	32	56	44	10
VALENTI RAC.	0	0	0	23	118	117	172	143	127	221
WANGYE	102	73	52	45	68	80	191	67	46	14
YAMAHA	12.664	9.754	7.649	6.218	3.913	2.645	2.136	1.862	1.785	1.744
ZNEN	403	168	126	57	23	21	11	4	7	3
altre	24.061	17.901	14.717	12.298	8.888	5.785	4.938	4.535	4.836	5.832
<b>TOTALE MERCATO</b>	<b>123.105</b>	<b>99.783</b>	<b>86.027</b>	<b>71.506</b>	<b>48.899</b>	<b>31.740</b>	<b>26.764</b>	<b>23.440</b>	<b>23.286</b>	<b>23.913</b>

Elaborazioni UNRAE su dati al 30/04/2018





## IMMATRICOLAZIONI IN EUROPA DI AUTOVETTURE per Paesi

Paese	2008	2009	2010	2011	2012	2013	2014	2015	2016	2017
AUSTRIA	293.697	319.403	328.563	356.145	336.010	319.035	303.318	308.555	329.604	353.320
BELGIO/LUSSEMBURGO	588.306	523.459	597.073	622.092	537.135	532.689	532.732	547.539	590.080	599.333
DANIMARCA	150.197	112.454	153.858	170.036	170.813	182.201	188.925	207.556	222.917	221.818
FINLANDIA	139.669	90.575	111.989	126.130	111.258	103.455	106.237	108.819	119.000	118.581
FRANCIA	2.050.282	2.302.398	2.251.669	2.204.229	1.898.760	1.790.456	1.795.885	1.917.226	2.015.177	2.110.748
GERMANIA	3.090.040	3.807.175	2.916.260	3.173.634	3.082.504	2.952.431	3.036.773	3.206.042	3.351.607	3.441.262
GRAN BRETAGNA	2.131.795	1.994.999	2.030.846	1.941.253	2.044.609	2.264.737	2.476.435	2.633.503	2.692.786	2.540.617
GRECIA	267.242	220.548	141.499	97.682	58.482	58.694	71.218	75.805	78.873	88.083
IRLANDA	151.607	57.118	88.446	89.878	79.574	74.367	96.284	124.804	146.649	131.355
ITALIA	2.162.230	2.159.312	1.961.561	1.749.091	1.402.979	1.304.557	1.360.494	1.575.624	1.825.606	1.971.193
OLANDA	499.918	387.155	482.544	555.843	502.479	416.730	387.565	448.927	381.885	417.075
PORTOGALLO	213.389	161.013	223.464	153.404	95.309	105.921	142.826	178.503	207.330	222.134
SPAGNA	1.161.176	952.772	982.015	808.051	699.589	722.689	855.308	1.034.232	1.147.009	1.234.931
SVEZIA	253.982	213.408	289.684	304.984	279.899	269.599	303.948	345.108	372.318	379.393
<b>UNIONE EUROPEA (15)</b>	<b>13.153.530</b>	<b>13.301.789</b>	<b>12.559.471</b>	<b>12.352.452</b>	<b>11.299.400</b>	<b>11.097.561</b>	<b>11.657.948</b>	<b>12.712.243</b>	<b>13.480.841</b>	<b>13.829.843</b>
ISLANDA	9.033	2.020	3.106	5.054	7.930	7.274	9.537	14.004	18.442	21.277
NORVEGIA	110.617	98.675	127.754	138.345	137.967	142.151	144.202	150.686	154.603	158.650
SVIZZERA	288.557	266.018	294.239	318.958	328.139	307.885	301.942	323.783	317.318	314.028
<b>EU15+EFTA</b>	<b>13.561.737</b>	<b>13.668.502</b>	<b>12.984.570</b>	<b>12.814.809</b>	<b>11.773.436</b>	<b>11.554.871</b>	<b>12.113.629</b>	<b>13.200.716</b>	<b>13.971.204</b>	<b>14.323.798</b>
BULGARIA	45.143	22.869	15.646	19.122	19.419	19.352	20.359	23.500	26.370	31.244
CIPRO	22.241	37.496	32.680	14.544	10.967	7.102	8.276	10.344	12.671	13.080
CROAZIA						27.802	33.409	34.820	43.015	50.412
ESTONIA	24.347	8.234	8.848	15.350	17.267	19.500	20.969	20.347	22.429	25.020
LETTONIA	19.192	3.745	4.976	10.980	10.664	10.636	12.452	13.765	16.359	16.692
LITUANIA	21.514	7.003	7.970	13.223	12.170	12.152	14.503	17.085	20.320	25.865
MALTA	4.548	5.404	3.907	5.311	5.884	5.749	6.451	7.121	7.306	7.706
POLONIA	319.922	320.261	315.858	277.427	272.719	289.913	327.709	354.975	416.123	486.352
REPUBBLICA CECA	143.661	161.659	169.236	173.282	174.009	164.736	192.314	230.857	259.693	271.595
ROMANIA	285.489	116.016	94.541	81.709	66.436	57.710	70.172	81.162	94.919	105.083
SLOVACCHIA	70.040	74.717	64.033	68.203	69.268	66.000	72.237	77.968	88.163	96.085
SLOVENIA	68.533	55.712	59.226	58.417	48.648	50.878	53.296	59.450	63.674	70.892
UNGHERIA	158.328	60.189	43.479	45.109	53.059	56.140	67.476	77.171	96.552	116.265
<b>UNIONE EUROPEA (13)</b>	<b>1.182.958</b>	<b>873.305</b>	<b>820.400</b>	<b>782.677</b>	<b>760.510</b>	<b>787.670</b>	<b>899.623</b>	<b>1.008.565</b>	<b>1.167.594</b>	<b>1.316.291</b>
<b>TOTALE EUROPA</b>	<b>14.744.695</b>	<b>14.541.807</b>	<b>13.804.970</b>	<b>13.597.486</b>	<b>12.533.946</b>	<b>12.342.541</b>	<b>13.013.252</b>	<b>14.209.281</b>	<b>15.138.798</b>	<b>15.640.089</b>

Fonte: varie



## EMISSIONI MEDIE DI CO<sub>2</sub> (G/KM) AUTOVETTURE IN EUROPA

Paese	2008	2009	2010	2011	2012	2013	2014	2015	2016	2017*
AUSTRIA	158,1	150,2	144,0	138,7	135,7	131,6	128,6	123,7	120,4	120,7
BELGIO	147,8	142,1	133,4	127,2	128,0	124,0	121,3	117,9	115,9	115,9
BULGARIA	171,5	172,1	158,9	151,4	149,2	141,7	136,0	130,3	125,8	126,1
CIPRO	165,6	160,7	155,8	149,9	144,3	139,2	130,1	125,7	123,5	122,2
CROAZIA						127,1	115,8	112,8	111,5	113,1
DANIMARCA	146,4	139,1	126,6	125,0	117,0	112,7	110,2	106,2	106,0	107,1
ESTONIA	177,4	170,3	162,0	156,9	150,3	146,9	140,9	137,2	133,9	132,8
FINLANDIA	162,9	157,0	149,0	144,0	139,1	131,8	127,4	123,0	120,0	118,2
FRANCIA	140,1	133,5	130,5	127,7	124,4	117,4	114,2	111,0	109,8	110,4
GERMANIA	164,8	154,0	151,1	145,6	141,6	136,1	132,5	128,3	126,9	127,1
GRECIA	160,8	157,4	143,7	132,7	121,1	111,9	108,2	106,4	106,3	108,8
IRLANDA	156,8	144,4	133,2	128,3	125,1	120,6	117,1	114,1	112,0	111,6
ITALIA**	144,3	136,2	132,6	129,3	125,9	120,8	117,5	114,8	112,7	112,4
LETTONIA	180,6	176,9	162,0	154,4	152,0	147,1	140,4	137,1	128,9	128,8
LITUANIA	170,1	166,0	150,9	144,4	144,2	139,9	135,8	130,0	126,2	127,4
LUSSEMBURGO	159,5	152,5	146,0	142,2	137,0	133,4	129,9	127,5	126,1	127,0
MALTA	146,9	135,7	131,2	124,7	121,5	118,4	115,1	113,3	111,8	110,4
OLANDA	156,7	146,9	135,8	126,1	118,6	109,1	107,3	101,2	105,9	108,3
POLONIA	153,1	151,6	146,2	144,5	141,3	141,4	132,7	129,3	125,8	127,7
PORTOGALLO	138,2	133,8	127,2	122,8	117,6	112,2	108,8	105,7	104,7	104,6
REGNO UNITO	158,2	149,7	144,2	138,0	132,9	128,3	124,6	121,3	120,1	121,1
REPUBBLICA CECA	154,4	155,5	148,9	144,5	140,8	134,6	131,8	126,3	121,2	124,4
ROMANIA	156,0	157,0	148,5	140,7	139,0	132,2	128,3	125,0	122,0	120,6
SLOVACCHIA	150,4	146,6	149,0	144,9	141,0	135,2	131,8	127,6	124,8	126,1
SLOVENIA	155,9	152,0	144,4	139,7	133,4	125,6	121,3	119,2	119,0	119,6
SPAGNA	148,2	142,2	137,9	133,8	128,7	122,4	118,6	115,3	114,4	115,0
SVEZIA	173,9	164,5	151,3	141,8	135,9	133,3	131,0	126,3	123,1	122,3
UNGHERIA	153,4	153,4	147,4	141,6	140,8	134,4	133,0	129,6	125,9	125,6

Fonte: Eurostat/EEA - Monitoring CO<sub>2</sub> emissions from new passenger cars in the EU.

\* Dati provvisori.

\*\* Dati UNRAE.







## IMMATRICOLAZIONI IN EUROPA DI AUTOVETTURE per gruppi\*\*

marche e gruppi	2008	2009	2010	2011	2012	2013	2014	2015	2016	2017
AUDI	664.167	612.818	600.120	679.156	704.068	694.600	726.144	768.629	830.933	826.370
BENTLEY	2.826	1.465	1.561	1.763	2.210	2.152	2.471	2.468	3.741	4.136
PORSCHE	36.063	33.303	37.303	41.830	45.343	44.225	54.162	68.332	71.172	73.456
SEAT	336.274	316.853	294.292	304.447	260.000	289.356	328.246	338.075	350.508	400.968
SKODA	462.485	483.734	445.163	483.669	490.356	511.172	582.241	617.616	663.147	705.421
VOLKSWAGEN	1.573.811	1.649.931	1.491.421	1.678.072	1.607.498	1.553.251	1.621.224	1.728.388	1.721.899	1.706.369
GRUPPO VOLKSWAGEN	3.075.626	3.098.104	2.869.860	3.188.937	3.109.475	3.094.756	3.314.488	3.523.508	3.641.400	3.716.720
DACIA	184.197	238.445	259.216	252.241	239.738	294.434	364.219	382.926	421.644	472.800
LADA <sup>oo</sup>									4.009	5.167
RENAULT	1.102.008	1.109.495	1.130.124	1.045.592	813.772	801.273	877.091	975.453	1.101.221	1.150.498
GRUPPO RENAULT	1.286.205	1.347.940	1.389.340	1.297.833	1.053.510	1.095.707	1.241.310	1.358.379	1.526.874	1.628.465
CITROEN	857.999	877.397	821.406	770.826	672.438	601.277	525.151	549.456	541.561	569.728
DS							85.214	75.229	65.656	45.864
PEUGEOT	1.008.156	1.009.982	983.969	911.886	793.558	739.944	786.176	856.194	864.565	925.113
OPEL/VAUXHALL										344.848
GRUPPO PSA	1.866.155	1.887.379	1.805.375	1.682.712	1.465.996	1.341.221	1.396.541	1.480.879	1.471.782	1.885.553
CHEVROLET	180.847	191.018	176.093	176.541	173.803	143.274	38.697	3.571	962	1807
OPEL/VAUXHALL <sup>o</sup>	1.155.044	1.064.937	986.948	989.244	837.916	824.787	886.450	942.148	994.622	600.904
GRUPPO GM	1.335.891	1.255.955	1.163.041	1.165.785	1.011.719	968.061	925.147	945.719	995.584	602.711
FORD	1.232.952	1.280.397	1.081.778	1.080.194	936.916	901.343	925.576	1.013.894	1.034.635	1.031.957
ALFA ROMEO	102.306	110.533	105.663	130.534	89.976	64.510	59.190	56.802	66.167	85.691
FERRARI	2.988	2.851	2.944	2.865	2.749	2.445	2.453	2.647	2.820	2.971
FIAT	957.831	1.016.812	811.774	683.956	582.248	573.674	586.294	656.638	746.197	779.534
LANCIA/CHRYSLER	114.012	121.551	108.432	103.157	93.639	74.847	72.173	61.671	67.230	60.805
JEEP*			13.663	23.742	28.278	24.391	41.415	88.226	105.015	108.655
MASERATI	3.287	2.147	1.931	1.619	1.077	1.550	5.811	6.072	7.973	9.591
GRUPPO FIAT	1.180.424	1.253.894	1.044.407	945.873	797.967	741.417	767.336	872.056	995.402	1.047.247
BMW	675.959	572.233	588.816	641.907	641.174	641.196	676.618	748.525	822.724	827.137
MINI	143.987	135.891	137.224	168.613	158.286	153.501	156.908	187.945	209.116	215.443
GRUPPO BMW	819.946	708.124	726.040	810.520	799.460	794.697	833.526	936.470	1.031.840	1.042.580
MERCEDES	688.058	586.948	570.884	591.750	586.631	617.244	652.373	737.278	839.779	893.574
SMART	103.911	96.451	80.631	79.730	69.926	65.407	55.629	95.868	105.295	98.954
GRUPPO DAIMLER	791.969	683.399	651.515	671.480	656.557	682.651	708.002	833.146	945.074	992.528
LEXUS	28.214	19.770	16.574	26.150	26.623	23.851	31.595	39.571	44.658	44.339
TOYOTA	738.670	697.577	542.677	514.840	516.572	521.742	534.232	565.906	593.760	673.510
GRUPPO TOYOTA	766.884	717.347	559.251	540.990	543.195	545.593	565.827	605.477	638.418	717.849
VOLVO	223.641	204.478	213.324	256.367	231.197	230.063	255.880	285.410	291.473	303.312
JAGUAR	36.821	29.430	26.395	23.110	23.685	27.397	28.616	40.268	68.687	69.473
LAND ROVER	72.976	56.662	65.468	74.865	100.698	108.865	115.826	140.560	153.071	151.566
GRUPPO JAGUAR LAND ROVER	109.797	86.092	91.863	97.975	124.383	136.262	144.442	180.828	221.758	221.039
DAIHATSU	57.631	36.133	19.397	11.250	5.664	487	8			
HONDA	265.225	244.751	177.453	150.415	141.236	140.061	133.453	131.704	159.187	140.343
MAZDA	243.912	211.143	172.042	137.870	124.989	147.461	174.628	211.557	237.034	231.925
MITSUBISHI	119.417	98.626	98.065	114.759	77.477	81.861	102.035	133.870	117.086	114.182
NISSAN	336.321	366.938	390.403	459.167	432.846	422.043	479.299	556.914	550.584	566.191
SUBARU	50.904	45.163	45.475	37.445	41.828	38.703	34.660	39.934	38.902	36.755
SUZUKI	248.926	249.623	184.597	178.393	154.950	152.341	162.335	180.761	202.949	244.877
TOTALE GIAPPONESI	1.322.336	1.252.377	1.087.432	1.089.299	978.990	982.957	1.086.418	1.254.740	1.305.742	1.334.273
HYUNDAI	269.931	342.108	346.310	395.018	434.669	422.444	424.021	470.021	505.377	523.258
KIA	238.643	251.421	257.923	294.556	337.527	339.306	353.719	384.790	435.316	472.125
SSANGYONG	9.700	7.591	5.850	6.804	5.451	5.448	8.294	14.228	19.222	17.348
TOTALE COREANE	518.274	601.120	610.083	696.378	777.647	767.198	786.034	869.039	959.915	1.012.731
SAAB	64.913	26.553	21.463	13.381	1.428	146	272	137		
CHRYSLER/JEEP/DODGE	93.132	50.374								
altre	56.550	88.274	490.198	59.762	45.506	60.469	62.453	49.599	78.901	103.124
<b>TOTALE GENERALE</b>	<b>14.744.695</b>	<b>14.541.807</b>	<b>13.804.970</b>	<b>13.597.486</b>	<b>12.533.946</b>	<b>12.342.541</b>	<b>13.013.252</b>	<b>14.209.281</b>	<b>15.138.798</b>	<b>15.640.089</b>

\* Fino al 2009 contenuti nella voce Chrysler/Jeep/Dodge.

\*\*Dati relativi all'Unione Europea 28 + Efta - i dati globali per Malta sono contenuti nella voce altre.

<sup>o</sup> Dal 1° Agosto 2017 contenuti nel Gruppo PSA.<sup>oo</sup> Fino al 2015 contenuto nella voce Altre.

Fonti: varie

## IMMATRICOLAZIONI IN EUROPA DI AUTOVETTURE - TOP TEN PER MODELLO

### EUROPA

marca	modello	anno 2017
VOLKSWAGEN	GOLF	483.080
RENAULT	CLIO	324.007
VOLKSWAGEN	POLO	270.860
FORD	FIESTA	252.454
NISSAN	QASHQAI	249.401
PEUGEOT	208	243.674
VOLKSWAGEN	TIGUAN	235.649
OPEL/VAUXHALL	CORSA	230.248
SKODA	OCTAVIA	227.153
OPEL/VAUXHALL	ASTRA	213.498

Fonte: Jato Dynamics

### GERMANIA

marca	modello	anno 2017
VOLKSWAGEN	GOLF	228.227
VOLKSWAGEN	PASSAT	72.430
VOLKSWAGEN	TIGUAN	71.437
MERCEDES	CLASSE C	68.584
VOLKSWAGEN	POLO	61.378
AUDI	A4, S4, RS4	59.469
SKODA	OCTAVIA	59.147
OPEL/VAUXHALL	ASTRA	56.327
VOLKSWAGEN	TOURAN	52.182
OPEL/VAUXHALL	CORSA	51.349

Fonte: Elaborazioni UNRAE su dati Kba

### FRANCIA

marca	modello	anno 2017
RENAULT	CLIO	117.541
PEUGEOT	208	97.663
PEUGEOT	3008	74.297
RENAULT	CAPTUR	68.773
PEUGEOT	2008	67.979
CITROEN	C3	67.276
PEUGEOT	308	66.163
DACIA	SANDERO	61.481
RENAULT	MEGANE	51.536
RENAULT	TWINGO	39.022

Fonte: CCFA

### GRAN BRETAGNA

marca	modello	anno 2017
FORD	FIESTA	94.533
VOLKSWAGEN	GOLF	74.605
FORD	FOCUS	69.903
NISSAN	QASHQAI	64.216
OPEL/VAUXHALL	CORSA	52.772
OPEL/VAUXHALL	ASTRA	49.370
VOLKSWAGEN	POLO	47.855
MINI	MINI	47.669
MERCEDES-BENZ	CLASS C	45.912
MERCEDES-BENZ	CLASS A	43.717

Fonte: SmmT

### SPAGNA

marca	modello	anno 2017
SEAT	LEON	35.327
SEAT	IBIZA	33.802
RENAULT	MEGANE	32.148
RENAULT	CLIO	28.873
NISSAN	QASHQAI	28.756
VOLKSWAGEN	GOLF	28.527
DACIA	SANDERO	26.794
OPEL/VAUXHALL	CORSA	26.750
VOLKSWAGEN	POLO	23.860
FORD	FOCUS	23.233

Fonte: Aniacam



## IMMATRICOLAZIONI MONDIALI DI AUTOVETTURE per Paesi (in migliaia di unità)

		2008	2009	2010	2011	2012	2013	2014	2015	2016	2017
<b>EUROPA OCCIDENTALE</b>	AUSTRIA	293,7	319,4	328,6	356,2	336,0	319,0	303,3	308,6	329,6	353,3
	BELGIO E LUSS.	588,3	523,5	597,1	622,1	537,1	532,7	532,7	547,5	590,1	599,3
	DANIMARCA	150,2	112,4	153,8	170,0	170,8	182,2	188,9	207,6	222,9	221,8
	FINLANDIA	139,7	90,6	112,0	126,1	111,3	103,5	106,2	108,8	119,0	118,6
	FRANCIA	2.050,3	2.302,4	2.251,7	2.204,2	1.898,8	1.790,5	1.795,9	1.917,2	2.015,2	2.110,7
	GERMANIA	3.090,0	3.807,2	2.916,3	3.173,6	3.082,5	2.952,4	3.036,8	3.206,0	3.351,6	3.441,3
	GRAN BRETAGNA	2.131,8	1.995,0	2.030,8	1.941,3	2.044,6	2.264,7	2.476,4	2.633,5	2.692,8	2.540,6
	GRECIA	267,2	220,5	141,5	97,7	58,5	58,7	71,2	75,8	78,9	88,1
	IRLANDA	151,6	57,1	88,4	89,9	79,6	74,4	96,3	124,8	146,6	131,4
	ISLANDA	9,0	2,0	3,1	5,0	7,9	7,3	9,5	14,0	18,4	21,3
	ITALIA	2.162,2	2.159,3	1.961,6	1.749,1	1.403,0	1.304,6	1.360,5	1.575,6	1.825,6	1.971,2
	NORVEGIA	110,6	98,7	127,8	138,3	138,0	142,1	144,2	150,7	154,6	158,7
	OLANDA	499,9	387,2	482,5	555,8	502,5	416,7	387,6	448,9	381,9	417,1
	PORTOGALLO	213,4	161,0	223,5	153,4	95,3	105,9	142,8	178,5	207,3	222,1
	SPAGNA	1.161,2	952,8	982,0	808,1	699,6	722,7	855,3	1.034,2	1.147,0	1.234,9
	SVEZIA	254,0	213,4	289,7	305,0	279,9	269,6	304,0	345,1	372,3	379,4
	SVIZZERA	288,6	266,0	294,2	319,0	328,1	307,9	302,0	323,8	317,3	314,0
<b>TOTALE EUROPA OCCIDENTALE</b>		<b>13.561,7</b>	<b>13.668,5</b>	<b>12.984,6</b>	<b>12.814,8</b>	<b>11.773,5</b>	<b>11.554,9</b>	<b>12.113,6</b>	<b>13.200,6</b>	<b>13.971,2</b>	<b>14.323,8</b>
<b>EUROPA ORIENTALE</b>	BULGARIA	45,1	22,9	15,6	19,1	19,4	19,4	20,4	23,5	26,4	31,2
	CIPRO	22,2	37,5	32,7	14,5	11,0	7,1	8,3	10,3	12,7	13,1
	CROAZIA						27,8	33,4	34,8	43,0	50,4
	ESTONIA	24,3	8,2	8,8	15,4	17,3	19,5	21,0	20,3	22,4	25,0
	LETTONIA	19,2	3,7	5,0	11,0	10,7	10,6	12,5	13,8	16,4	16,7
	LITUANIA	21,5	7,0	8,0	13,2	12,2	12,2	14,5	17,1	20,3	25,9
	MALTA	4,5	5,5	3,9	5,3	5,9	5,7	6,5	7,1	7,3	7,7
	POLONIA	319,9	320,3	315,9	277,4	272,7	289,9	327,7	355,0	416,1	486,4
	REP.CECA	143,7	161,7	169,2	173,3	174,0	164,7	192,3	230,9	259,7	271,6
	ROMANIA	285,5	116,0	94,5	81,7	66,4	57,7	70,2	81,2	94,9	105,1
	RUSSIA	2.897,5	1.465,7	1.912,8	2.653,7	2.755,4	2.598,0	2.333,1	1.282,7	1.239,7	1.393,4
	SLOVACCHIA	70,0	74,7	64,0	68,2	69,3	66,0	72,2	78,0	88,2	96,1
	SLOVENIA	68,5	55,7	59,2	58,4	48,6	50,9	53,3	59,5	63,7	70,9
	TURCHIA	306,0	369,8	509,8	593,5	556,3	664,7	587,3	725,6	756,9	722,9
	UNGHERIA	158,3	60,2	43,8	45,1	53,0	56,1	67,5	77,2	96,6	116,3
altri	631,2	196,6	201,9	314,3	347,4	313,0	223,6	110,6	156,2	186,6	
<b>TOTALE EUROPA ORIENTALE</b>		<b>5.017,4</b>	<b>2.905,5</b>	<b>3.445,1</b>	<b>4.344,1</b>	<b>4.419,6</b>	<b>4.363,3</b>	<b>4.043,8</b>	<b>3.127,5</b>	<b>3.320,4</b>	<b>3.619,2</b>
<b>NAFTA</b>	CANADA	872,7	729,0	694,3	682,0	748,5	781,7	760,4	712,3	661,1	639,3
	MESSICO	589,1	439,1	503,8	592,1	649,3	686,9	745,3	892,2	1.065,9	1.016,9
	USA	6.769,1	5.400,9	5.635,4	6.089,4	7.241,9	7.606,0	7.749,4	7.516,8	6.872,7	6.096,1
<b>TOTALE NAFTA</b>		<b>8.230,9</b>	<b>6.569,0</b>	<b>6.833,5</b>	<b>7.363,5</b>	<b>8.639,7</b>	<b>9.074,6</b>	<b>9.255,1</b>	<b>9.121,3</b>	<b>8.599,7</b>	<b>7.752,3</b>
<b>ASIA</b>	CINA	6.755,6	10.331,3	13.757,8	14.472,4	15.495,2	16.184,9	19.707,7	21.210,3	24.376,9	24.961,9
	COREA DEL SUD	1.020,5	1.234,6	1.318,3	1.324,1	1.325,2	1.286,7	1.359,8	1.533,7	1.533,8	1.495,5
	GIAPPONE	4.184,3	3.905,3	4.203,2	3.509,0	4.572,3	4.525,3	4.699,6	4.215,9	4.146,5	4.391,1
	INDIA	1.545,4	1.816,9	2.387,2	2.510,3	2.781,9	2.277,2	2.570,7	2.772,7	2.966,6	3.227,7
	altri	4.690,6	4.472,8	5.344,0	5.582,6	5.738,5	3.446,3	6.152,9	6.378,1	6.464,4	6.670,8
<b>TOTALE ASIA</b>		<b>18.196,4</b>	<b>21.760,9</b>	<b>27.010,5</b>	<b>27.398,4</b>	<b>29.913,1</b>	<b>27.720,4</b>	<b>34.490,7</b>	<b>36.110,7</b>	<b>39.488,2</b>	<b>40.747,0</b>
<b>CENTRO E SUD AMERICA</b>	ARGENTINA	441,1	385,5	489,3	626,0	600,9	752,2	432,7	481,0	525,8	663,0
	BRASILE	2.193,3	2.474,8	2.644,7	2.647,3	2.851,5	3.050,7	2.794,7	2.123,0	1.676,7	1.844,4
	altri	868,0	701,0	931,9	1.022,8	1.051,5	1.098,5	1.056,2	939,1	945,6	1.042,5
<b>TOTALE CENTRO E SUD AMERICA</b>		<b>3.502,4</b>	<b>3.561,3</b>	<b>4.065,9</b>	<b>4.296,1</b>	<b>4.503,9</b>	<b>4.901,4</b>	<b>4.283,6</b>	<b>3.543,1</b>	<b>3.148,1</b>	<b>3.549,9</b>
<b>ALTRI STATI</b>		<b>1.149,9</b>	<b>879,4</b>	<b>997,9</b>	<b>1.083,0</b>	<b>1.182,2</b>	<b>3.896,9</b>	<b>1.230,6</b>	<b>1.210,9</b>	<b>979,3</b>	<b>857,3</b>
<b>TOTALE GENERALE</b>		<b>49.658,7</b>	<b>49.344,6</b>	<b>55.337,5</b>	<b>57.299,9</b>	<b>60.432,0</b>	<b>61.511,5</b>	<b>65.417,4</b>	<b>66.314,2</b>	<b>69.506,9</b>	<b>70.849,5</b>

Fonti: OICA e ACEA

## IMMATRICOLAZIONI MONDIALI DI COMMERCIAL VEHICLE per paesi (Light & Heavy in migliaia di unità)

		2008	2009	2010	2011	2012	2013	2014	2015	2016	2017
<b>EUROPA OCCIDENTALE</b>	AUSTRIA	42,3	31,0	34,0	40,5	38,8	38,9	38,9	41,0	44,9	50,2
	BELGIO E LUSS.	82,8	64,3	64,4	76,4	68,4	65,3	66,8	75,6	84,1	93,8
	DANIMARCA	41,0	19,3	19,7	28,5	28,4	28,8	32,7	37,8	42,5	41,8
	FINLANDIA	21,3	12,4	14,4	18,3	15,3	13,9	13,9	14,7	17,4	19,7
	FRANCIA	523,5	416,2	457,2	482,8	433,0	416,9	415,0	427,9	463,3	495,1
	GERMANIA	335,0	242,2	282,2	334,8	311,5	305,3	319,9	333,8	357,3	369,1
	GRAN BRETAGNA	353,5	227,5	262,7	308,2	289,2	331,0	366,6	427,9	431,0	415,9
	GRECIA	25,6	17,4	12,3	7,0	4,0	3,9	5,4	6,2	6,1	7,3
	IRLANDA	34,0	10,6	11,5	12,5	12,2	12,7	18,7	25,9	31,1	27,9
	ISLANDA	1,5	0,4	0,3	0,4	0,6	0,7	1,1	1,6	2,3	2,8
	ITALIA	260,6	198,0	202,6	193,2	142,8	116,2	132,4	150,3	225,3	221,3
	NORVEGIA	42,6	28,8	34,6	42,0	38,9	37,9	36,1	39,4	43,4	43,3
	OLANDA	104,2	64,2	59,8	71,9	69,3	64,4	62,8	71,8	86,6	93,8
	PORTOGALLO	61,7	42,7	49,3	38,0	18,1	20,8	29,5	35,2	40,0	42,8
	SPAGNA	201,4	121,5	132,1	123,4	91,4	100,3	139,7	183,0	200,3	215,8
	SVEZIA	47,5	34,1	44,5	54,1	46,5	43,5	48,5	51,6	59,5	63,4
SVIZZERA	32,8	28,7	30,5	36,3	38,1	35,8	36,5	38,9	38,6	41,8	
<b>TOTALE EUROPA OCCIDENTALE</b>		<b>2.211,2</b>	<b>1.559,2</b>	<b>1.712,2</b>	<b>1.868,4</b>	<b>1.646,6</b>	<b>1.636,2</b>	<b>1.764,5</b>	<b>1.962,5</b>	<b>2.173,8</b>	<b>2.245,6</b>
<b>EUROPA ORIENTALE</b>	BULGARIA	12,8	3,9	3,8	4,3	3,4	3,6	4,0	4,6	4,9	5,8
	ESTONIA	4,4	1,5	1,9	3,3	3,6	3,7	3,9	4,6	5,0	5,4
	LETTONIA	6,7	1,4	2,4	4,7	3,8	3,8	3,8	4,0	4,0	4,0
	LITUANIA	4,3	0,9	1,2	3,3	4,5	5,4	4,5	6,2	9,1	10,3
	POLONIA	79,3	46,1	50,7	61,4	57,1	63,3	64,8	77,5	88,4	90,9
	REP.CECA	32,9	19,1	17,1	21,4	19,8	21,2	23,3	29,2	31,3	30,2
	ROMANIA	40,4	17,5	9,6	13,8	14,3	13,3	17,5	22,3	27,0	29,4
	RUSSIA	324,9	131,7	194,3	247,9	386,2	349,5	259,3	158,2	164,8	208,9
	SLOVACCHIA	32,3	18,0	9,8	9,7	8,9	9,2	9,7	12,1	12,4	12,6
	SLOVENIA	10,1	5,3	5,7	7,3	7,0	7,5	8,6	9,5	12,5	15,3
	TURCHIA	188,4	187,3	251,1	270,9	261,3	228,5	220,2	285,6	250,9	257,5
	UNGHERIA	21,6	10,6	11,7	15,9	15,1	16,8	21,2	23,8	27,3	25,6
	altri	81,7	33,8	37,3	40,3	40,3	39,1	27,9	25,5	31,7	37,2
<b>TOTALE EUROPA ORIENTALE</b>		<b>839,6</b>	<b>477,4</b>	<b>596,7</b>	<b>704,0</b>	<b>825,3</b>	<b>764,9</b>	<b>668,8</b>	<b>662,9</b>	<b>669,3</b>	<b>733,0</b>
<b>NAFTA</b>	CANADA	800,8	753,2	889,0	938,3	967,6	1.024,9	1.129,9	1.227,2	1.322,7	1.437,7
	MESSICO	484,7	336,6	344,6	344,7	375,2	402,3	431,1	497,3	581,8	553,9
	USA	6.724,1	5.200,5	6.136,8	6.951,2	7.544,0	8.298,1	9.154,4	10.328,8	10.993,0	11.487,7
<b>TOTALE NAFTA</b>		<b>8.009,6</b>	<b>6.290,3</b>	<b>7.370,4</b>	<b>8.234,2</b>	<b>8.886,9</b>	<b>9.725,3</b>	<b>10.715,3</b>	<b>12.053,3</b>	<b>12.897,5</b>	<b>13.479,3</b>
<b>ASIA</b>	AUSTRALIA	220,9	208,6	208,2	205,0	229,4	236,3	229,3	231,3	250,9	273,5
	CINA	2.624,9	3.313,5	4.304,1	4.032,7	3.811,2	4.056,3	3.791,3	3.451,3	3.651,3	4.160,6
	COREA DEL SUD	228,5	240,7	273,9	292,9	275,7	299,7	302,0	300,1	289,2	303,3
	GIAPPONE	898,0	704,0	753,0	701,2	797,4	813,2	863,3	830,6	823,8	847,8
	INDIA	437,7	449,4	653,2	777,4	813,6	687,3	606,3	652,6	702,6	789,8
	INDONESIA	178,5	126,7	223,2	291,9	335,4	349,8	332,1	275,9	213,2	236,0
	THAILANDIA	388,5	318,8	453,7	433,6	763,4	666,9	470,4	443,6	440,7	472,0
altri	914,0	966,0	1.040,5	993,8	994,6	994,7	1.114,6	1.110,5	1.043,8	1.073,7	
<b>TOTALE ASIA</b>		<b>5.890,9</b>	<b>6.327,8</b>	<b>7.909,8</b>	<b>7.728,5</b>	<b>8.020,6</b>	<b>8.104,3</b>	<b>7.709,4</b>	<b>7.295,7</b>	<b>7.415,5</b>	<b>8.156,6</b>
<b>SUD AMERICA</b>	ARGENTINA	159,2	113,9	175,8	209,5	233,7	279,5	181,2	163,1	183,7	237,4
	BRASILE	479,1	497,4	658,5	731,6	686,8	726,6	703,3	446,0	373,6	394,5
	altri	377,5	314,8	383,6	454,8	474,0	478,7	411,1	361,4	349,2	375,5
<b>TOTALE SUD AMERICA</b>		<b>1.015,8</b>	<b>926,1</b>	<b>1.217,9</b>	<b>1.395,9</b>	<b>1.394,5</b>	<b>1.484,8</b>	<b>1.295,6</b>	<b>970,5</b>	<b>906,5</b>	<b>1.007,4</b>
<b>ALTRI STATI</b>		<b>366,7</b>	<b>331,5</b>	<b>342,8</b>	<b>396,2</b>	<b>415,4</b>	<b>456,9</b>	<b>471,7</b>	<b>435,3</b>	<b>336,1</b>	<b>332,9</b>
<b>TOTALE GENERALE</b>		<b>18.333,8</b>	<b>15.912,3</b>	<b>19.149,8</b>	<b>20.327,2</b>	<b>21.189,4</b>	<b>22.172,4</b>	<b>22.625,3</b>	<b>23.380,2</b>	<b>24.398,8</b>	<b>25.954,9</b>

Fonti: OICA



## PRODUZIONE MONDIALE DI AUTOVETTURE per Paesi (in migliaia di unità)

		2008	2009	2010	2011	2012	2013	2014	2015	2016	2017
<b>EUROPA OCCIDENTALE</b>	AUSTRIA	125,8	56,6	86,2	130,3	123,6	146,6	136,0	104,0	91,3	81
	BELGIO E LUSS.	680,1	524,6	529,0	560,8	504,1	465,5	481,6	369,2	354,0	336
	FINLANDIA	17,5	10,9	6,4	2,5	2,9	7,6	45,0	69,0	48,0	91,6
	FRANCIA	2.145,9	1.819,5	1.924,2	1.931,0	1.682,8	1.458,0	1.499,5	1.555,0	1.636,0	1.748,0
	GERMANIA	5.532,0	4.964,5	5.552,4	5.871,9	5.388,5	5.439,9	5.604,0	5.708,1	5.746,8	5.645,6
	GRAN BRETAGNA	1.446,6	999,5	1.270,4	1.343,8	1.464,9	1.509,8	1.528,2	1.587,7	1.722,7	1.671,2
	ITALIA	659,2	661,1	573,2	485,6	396,8	388,5	401,3	663,1	713,0	742,6
	OLANDA	59,2	50,6	48,0	40,8	24,9	n.d.	29,2	41,9	87,6	155
	PORTOGALLO	132,2	101,7	114,6	141,8	115,7	109,7	117,7	115,5	99,2	126,4
	SPAGNA	1.943,0	1.812,7	1.913,5	1.839,1	1.539,7	1.754,7	1.898,3	2.219,0	2.354,1	2.291,5
	SVEZIA	252,3	128,7	177,1	189,0	162,8	161,1	154,2	189,0	205,4	226
<b>TOTALE EUROPA OCCIDENTALE</b>	<b>12.993,8</b>	<b>11.130,4</b>	<b>12.195,0</b>	<b>12.536,6</b>	<b>11.406,7</b>	<b>11.441,4</b>	<b>11.895,0</b>	<b>12.621,5</b>	<b>13.058,1</b>	<b>13.114,9</b>	
<b>EUROPA ORIENTALE</b>	POLONIA	842,0	818,8	785,0	741,0	539,7	475,0	472,6	534,7	554,6	514,7
	REP.CECA	934,0	976,4	1.069,5	1.192,0	1.171,8	1.128,5	1.246,5	1.241,2	1.344,2	1.413,9
	ROMANIA	231,1	279,3	323,6	310,2	326,6	410,9	391,4	387,2	358,9	359,2
	RUSSIA	1.474,5	595,2	1.208,4	1.744,1	1.970,1	1.919,6	1.682,9	1.216,1	1.124,3	1.348,0
	SLOVACCHIA	575,8	461,3	561,9	639,8	926,6	975,0	971,2	1.038,5	1.040,0	1.001,5
	SLOVENIA	180,2	202,6	201,0	169,0	126,8	89,4	118,5	133,1	133,7	189,9
	TURCHIA	644,2	510,9	603,4	639,7	577,3	633,6	733,4	791,0	950,9	1.142,9
	UNGHERIA	342,4	131,6	208,6	211,2	215,4	220,0	434,1	491,7	523,0	502,0
	altri	596,6	263,1	114,7	95,5	224,9	189,6	103,3	39,5	190,4	247,3
	<b>TOTALE EUROPA ORIENTALE</b>	<b>5.820,8</b>	<b>4.239,2</b>	<b>5.076,1</b>	<b>5.742,5</b>	<b>6.079,2</b>	<b>6.041,6</b>	<b>6.153,9</b>	<b>5.873,0</b>	<b>6.219,9</b>	<b>6.719,4</b>
<b>NAFTA</b>	CANADA	1.190,7	821,8	967,1	990,5	1.040,3	965,2	913,5	888,6	803,2	749,5
	MESSICO	1.215,7	948,0	1.386,1	1.657,1	1.810,0	1.772,0	1.915,7	1.968,0	1.993,2	1.900,0
	USA	3.728,4	2.180,3	2.731,1	2.977,0	4.105,9	4.368,8	4.253,1	4.162,8	3.916,6	3.033,2
<b>TOTALE NAFTA</b>	<b>6.134,8</b>	<b>3.950,1</b>	<b>5.084,3</b>	<b>5.624,6</b>	<b>6.956,2</b>	<b>7.106,0</b>	<b>7.082,3</b>	<b>7.019,4</b>	<b>6.713,0</b>	<b>5.682,7</b>	
<b>ASIA</b>	CINA	5.676,0	8.441,2	13.897,1	14.485,3	15.523,7	18.084,2	19.928,5	21.143,4	24.420,7	24.806,7
	COREA DEL SUD	3.450,5	3.158,4	3.866,2	4.221,6	4.167,1	4.122,6	4.124,1	4.135,1	3.860,0	3.735,4
	GIAPPONE	9.917,0	6.862,2	8.310,4	7.158,5	8.554,5	8.189,3	8.277,1	7.830,7	7.873,9	8.347,8
	INDIA	1.598,3	1.863,8	2.831,5	3.040,1	3.296,2	3.155,7	3.162,4	3.408,8	3.707,3	3.952,6
	altri	1.492,0	1.233,0	3.503,6	3.575,8	3.618,2	3.692,1	3.771,3	3.798,2	4.022,3	4.122,1
<b>TOTALE ASIA</b>	<b>22.133,8</b>	<b>21.558,6</b>	<b>32.408,8</b>	<b>32.481,3</b>	<b>35.159,7</b>	<b>37.243,9</b>	<b>39.263,4</b>	<b>40.316,2</b>	<b>43.884,3</b>	<b>44.964,5</b>	
<b>SUD AMERICA</b>	ARGENTINA	332,4	322,3	508,4	577,2	497,4	506,5	363,7	308,8	241,3	203,7
	BRASILE	2.422,6	2.483,1	2.584,7	2.519,4	2.589,2	2.723,0	2.502,3	2.017,6	1.778,5	2.269,5
	altri	185,5	157,8	50,6	40,6	82,1	91,3	38,2	48,7	46,0	34,8
<b>TOTALE SUD AMERICA</b>	<b>2.940,5</b>	<b>2.963,2</b>	<b>3.143,7</b>	<b>3.137,2</b>	<b>3.168,7</b>	<b>3.320,8</b>	<b>2.904,2</b>	<b>2.375,1</b>	<b>2.065,8</b>	<b>2.508,0</b>	
<b>ALTRI STATI</b>	<b>632,6</b>	<b>932,2</b>	<b>357,0</b>	<b>375,6</b>	<b>299,5</b>	<b>484,8</b>	<b>483,2</b>	<b>399,0</b>	<b>447,4</b>	<b>467,0</b>	
<b>TOTALE GENERALE</b>	<b>50.656,3</b>	<b>44.773,7</b>	<b>58.264,9</b>	<b>59.897,8</b>	<b>63.070,0</b>	<b>65.638,5</b>	<b>67.782,0</b>	<b>68.604,1</b>	<b>72.388,4</b>	<b>73.456,5</b>	

Fonte: 2008/2009 ACEA - dal 2010 OICA

## PRODUZIONE MONDIALE DI LIGHT TRUCK per Paesi (in migliaia di unità)

		2008	2009	2010	2011	2012	2013	2014	2015	2016	2017
<b>EUROPA OCCIDENTALE</b>	FRANCIA	349,1	198,8	262,5	311,9	285,0	282,0	322,0	417,0	454,3	479,0
	GERMANIA	246,3	148,1	212,5	275,0	260,8	278,3	303,5	325,2	n.d.**	n.d.**
	GRAN BRETAGNA	175,6	80,2	111,4	103,0	94,0	68,8	55,3	76,5	75,4	59,8
	ITALIA	315,0	158,1	236,0	270,3	241,2	236,0	271,0	317,4	344,4	332,1
	PORTOGALLO	36,2	22,2	39,8	46,4	43,8	38,2	38,0	33,3	35,4	37,5
	SPAGNA	523,3	331,1	437,2	479,3	392,6	385,0	477,1	486,3	505,1	529,3
<b>TOTALE EUROPA OCCIDENTALE</b>		<b>1.645,5</b>	<b>938,5</b>	<b>1.299,4</b>	<b>1.485,9</b>	<b>1.317,4</b>	<b>1.288,3</b>	<b>1.466,9</b>	<b>1.655,7</b>	<b>1.414,5</b>	<b>1.437,7</b>
<b>EUROPA ORIENTALE</b>	POLONIA	92,9	49,9	74,0	90,3	111,1	111,1	115,9	120,9	122,0	169,8
	REP.CECA	6,3	2,7	2,7	3,0	2,5	0,0	0,0	0,0	0,0	0,0
	ROMANIA	14,0	17,0	27,3	24,9	11,2	0,0	0,0	0,0	0,4	0,0
	RUSSIA	192,9	76,0	121,5	146,3	158,4	168,5	121,5	109,0	117,0	123,5
	SLOVENIA	17,6	10,2	10,3	5,2	4,1	4,3	0,6	0,0	0,0	0,0
	TURCHIA	452,3	342,1	459,4	501,6	456,0	448,3	392,6	516,0	506,3	517,4
	altri	29,4	25,4	25,1	31,4	21,9	1,5	1,6	1,5	1,1	2,0
<b>TOTALE EUROPA ORIENTALE</b>		<b>805,4</b>	<b>523,3</b>	<b>720,3</b>	<b>802,7</b>	<b>765,2</b>	<b>733,7</b>	<b>632,2</b>	<b>747,4</b>	<b>746,8</b>	<b>812,7</b>
<b>NAFTA</b>	CANADA	855,5	657,3	1.095,5	1.134,7	1.413,8	1.404,8	1.468,7	1.380,4	1.552,3	1.430,2
	MESSICO	868,8	549,5	864,4	886,3	1.051,9	1.138,9	1.277,3	1.419,5	1.463,9	2.001,3
	USA	4.727,6	3.409,0	4.866,0	5.441,5	5.958,8	6.446,8	7.118,3	7.621,2	8.003,6	7.876,1
<b>TOTALE NAFTA</b>		<b>6.451,9</b>	<b>4.615,8</b>	<b>6.825,9</b>	<b>7.462,5</b>	<b>8.424,5</b>	<b>8.990,5</b>	<b>9.864,3</b>	<b>10.421,1</b>	<b>11.019,8</b>	<b>11.307,5</b>
<b>ASIA</b>	CINA	2.905,7	4.410,8	1.946,8	1.845,4	1.874,7	1.976,7	1.870,7	1.792,8	1.752,0	1.772,8
	COREA DEL SUD	327,7	311,5	367,2	397,7	359,0	295,0	288,0	308,9	272,5	279,4
	GIAPPONE	1.184,3	829,7	787,6	718,4	794,8	851,1	883,4	849,5	812,7	818,2
	INDIA	467,1	538,2	395,3	511,2	553,0	515,9	433,8	431,2	466,1	504,1
	INDONESIA		405,5	101,6	151,4	169,7	140,2	161,2	199,7	140,3	145,2
	IRAN				198,7	121,9	105,1	148,7	82,6	81,4	77,2
	TAILANDIA	979,1	676,5	1.073,4	904,9	1.448,6	1.343,9	1.119,2	1.122,3	1.116,6	1.148,3
	altri	707,6	231,3	336,1	136,9	158,7	154,7	136,3	179,5	290,1	289,2
<b>TOTALE ASIA</b>		<b>6.571,5</b>	<b>7.403,5</b>	<b>5.008,0</b>	<b>4.864,6</b>	<b>5.480,4</b>	<b>5.382,6</b>	<b>5.041,4</b>	<b>4.956,1</b>	<b>4.931,7</b>	<b>5.034,4</b>
<b>SUD AMERICA</b>	ARGENTINA	255,8	183,6	187,2	227,2	246,1	257,6	233,1	217,9	231,5	268,5
	BRASILE	443,8	447,7	566,6	615,7	643,7	762,2	471,2	316,2	298,7	326,6
	altri	133,8	95,7	21,8	18,3	20,8	17,9	0,0	2,7	-5,1*	4,6
<b>TOTALE SUD AMERICA</b>		<b>833,4</b>	<b>727,0</b>	<b>775,6</b>	<b>861,2</b>	<b>910,6</b>	<b>1.037,7</b>	<b>704,3</b>	<b>536,8</b>	<b>525,1</b>	<b>599,7</b>
<b>ALTRI STATI</b>		<b>426,0</b>	<b>346,1</b>	<b>121,8</b>	<b>148,2</b>	<b>171,8</b>	<b>197,5</b>	<b>188,7</b>	<b>188,6</b>	<b>187,9</b>	<b>195,7</b>
<b>TOTALE GENERALE</b>		<b>16.733,7</b>	<b>14.554,2</b>	<b>14.751,0</b>	<b>15.625,1</b>	<b>17.069,9</b>	<b>17.630,3</b>	<b>17.897,8</b>	<b>18.505,8</b>	<b>18.825,9</b>	<b>19.387,8</b>

Fonte: 2008/2009 ACEA - dal 2010 OICA

\* Double counts Sud America/Mondo.

\*\* Pubblicazione sospesa.



Unione Nazionale Rappresentanti Autoveicoli Esteri

[www.unrae.it](http://www.unrae.it)

---